



ルクシアタふくやま

つながる 備後圏域

福山市を連携中枢都市とする6市2町からなる備後圏域。備後圏域全体で取り組む事業や、各市町のイベントを紹介します。



情報発信課 ☎928-1003

福山城をアートやライトアップで盛り上げます 福山城築城400年記念プレ事業

- 福山城あかりまつり
時 12/22(土)～1/5(土) 所 福山城天守閣前
内 とんどの展示とライトアップイルミネーション
12/22(土)点灯式(18:00～)、
福山城特別夜間入館(～20:30)
1/5(土)全国で一番早い豆まき
とライブパフォーマンス(14:00
～16:30)
- 福山城あかりまつり
時 12/22(土)～1/5(土) 所 福山城天守閣前
内 とんどの展示とライトアップイルミネーション
12/22(土)点灯式(18:00～)、
福山城特別夜間入館(～20:30)
1/5(土)全国で一番早い豆まき
とライブパフォーマンス(14:00
～16:30)
- 福山城あかりまつり
時 12/22(土)～1/5(土) 所 福山城天守閣前
内 とんどの展示とライトアップイルミネーション
12/22(土)点灯式(18:00～)、
福山城特別夜間入館(～20:30)
1/5(土)全国で一番早い豆まき
とライブパフォーマンス(14:00
～16:30)

出かけよう GO BINGO 旬を感じるお祭りへ行こう!

- 府中市
諸田ごんぼう祭り
時 12/16(日)10:00～11:30
所 羽高湖森林公園サン・ステージ羽高湖

広報「ふくやま」プレゼント付き読者アンケート

アンケート回答者の中から抽選でレモンピールが入ったミルク館の乳菓「マミーローズ」の引換券を10人にプレゼントします。はがきにて郵便番号・住所・名前・性別・年齢・電話番号と、アンケートの回答を記入して送付してください。電子版広報からも応募できます(質問事項は異なります)。

【アンケート】

- アンケート回答者の中から抽選でレモンピールが入ったミルク館の乳菓「マミーローズ」の引換券を10人にプレゼントします。はがきにて郵便番号・住所・名前・性別・年齢・電話番号と、アンケートの回答を記入して送付してください。電子版広報からも応募できます(質問事項は異なります)。
- 【アンケート】
広報紙「ふくやま」について、次の質問に該当する番号などを記載してください。
- 1. 全体の内容についての満足度
①満足 ②やや満足 ③やや不満 ④不満
- 2. 特集についての満足度 ①満足 ②やや満足 ③やや不満 ④不満
- 3. 良かった内容のコーナー名()
- 4. ページ数 ①多い ②ちょうどよい ③少ない
- 5. 文字の大きさ ①大きい ②ちょうどよい ③小さい
- 6. デザイン ①読みやすい ②読みにくい
- 7. 情報量 ①多い ②ちょうどよい ③少ない

応募先 〒720-8501 市役所本庁舎内 情報発信課(広報担当)
応募締め切り日 12/31(月)(必着)

応募は市内在住の市民で、はがきが電子版広報のどちらかで1人1回限りです。当選者の発表は引換券の発送をもって代えます。当選者は引換券を持参して引き換え場所です。個人情報はプレゼント発送と広報「ふくやま」充実のためにのみ利用します。

※プレゼント提供事業者募集中! 情報発信課 ☎928-1003



【マミーローズ】
引き換え場所:(株)三河屋
沖野上町4丁目15番27号
☎923-4890



第5回福山ブランド 認定品・登録活動募集中

来年1/31(木)まで

福山ブランドって何?

福山で生み出される創造性あふれる(クリエイティブな)商品・サービス、素材・技術、取り組み・活動の数々。特にその中から今までにない発想をもち、それを実現するために技術と情熱を注ぎ込んでいるもの。伝統や歴史に満足することなく時代やニーズにマッチするよう進化し続けるもの。そんな育ち変化していく可能性を秘めたものが「福山ブランド」です。

認定・登録されたらどうなるの?

- ・プロによる取材や撮影を行い、パンフレットやWeb、ポスターなどのさまざまなPR媒体を制作します
- ・広報「ふくやま」やSNS、地元雑誌などを活用して商品や活動の魅力を発信します
- ・首都圏のイベントや展示会に出展し、福山市が誇るものとして全国へPRします

申請 福山市都市ブランド
戦略推進協議会事務局
(情報発信課内 ☎928-1135)



広報「ふくやま」の記事内容に関する 問い合わせFAX

情報発信課 FAX 931-2056

福山市民憲章

- 1 心に太陽をもち 胸をはって元気に動きましょ
- 1 小さな親切を 勇気をもって行いましょ
- 1 きまりを守り よい習慣をつくりましょ
- 1 子どもたちのために 明るい家庭と美しい町をつくりましょ
- 1 文化を育て 健康で平和な社会を築きましょ
- 1 人権を尊重し 差別のない人間関係をつくりましょ

福山市の魅力やニュースを発信中

広報テレビ ※手話・字幕スーパーあり
【びんご姫のふくやま「福」さがし】
広島テレビ(4ch) 毎週水曜日放送
18:55～19:00 ※市からも見ることができます

広報ラジオ 【広報ふくやまピックアップ】
エフエムふくやま(77.7MHz) 毎週火曜日放送
10:12ごろ～(10分間)

ホームページ http://www.city.fukuyama.hiroshima.jp/

メール配信サービス https://service.sugumail.com/fukuyama-city/

公式SNS

フェイスブック
Facebook
@fukuyama.city

ツイッター
Twitter
@cityfukuyama

インスタグラム
Instagram
@fukuyama_city



今月号の主な内容	3
特集	1
まろごと実験都市ふくやま 防災を考える	3
今月のイチオシ	5
ルクシアタふくやま2018 ぼらのまち福山国際音楽祭 2019 参加団体募集 障がい者週間 フクビズ開設2周年 上下水道・病院事業の業務状況	5
広がる地域のまちづくり	8
福山未来共創塾 ほか 人権週間 くみんで築こう 人権の世紀	9
暮らしの情報	10
文化施設 催し講座 募集・お知らせ人口 健康・医療 相談	11
歴史散歩	12
千田大峠 村を守る塞の神	13
いきいきニア	14
冬場の健康管理 ほか	15
ふくやまニュース	16
福山で満喫! とびっきり秋 ほか	17
ネウボラ通信	18
アンケートに協力を ほか	19
プレゼント付き読者アンケート	20
つながる備後圏域	21
福山ブランド	22





鞆の浦周辺の空撮映像がスクリーンに。来場者は福山市上空を飛んでいるような感覚を体験しました

11月3日実施

国内初!

5Gドローンを用いたバーチャル飛行体験

本市とKDDIは地域活性化を目的に、次世代移動通信システム「5G^{*1}」などのICT技術を活用した協定を締結。11月3日に開催したイベント内で、ドローンからの4K^{*2}映像を5Gで伝送する実証実験を実施しました。上空にドローンを飛ばし、4K高精細カメラで撮影した福山城周辺の空撮映像を、会場特設ドームテント内の半球状スクリーンにリアルタイムで伝送し、来場者に体験してもらいました。

参加者の声

- ・今まで見たことがないような景色が見られて良かったです
- ・最新の技術を体験できてワクワクしました

*1 5Gとは第5世代移動通信システムの略で、2020年の東京オリンピック・パラリンピックをめどに規格化が進行している次世代無線通信システムのこと
*2 4Kとはフルハイビジョンより4倍の画素数で、きめ細かい映像のこと



全国5地域の1つに選定

11月16日~29日実施

グリーンスローモビリティの実証調査

国土交通省が公募し全国5地域のひとつとして、鞆町・走島町での実証調査が選ばれました。車両が小さく環境に優しい電気自動車「グリーンスローモビリティ」を活用。町内の狭い道や急な坂道も楽に移動できます。窓がない開放的な車内では、潮風を感じながら観光も楽しめます。この実証調査を通じて、高齢者の移動手段の確保や観光客の散策支援など交通課題の解決につなげます。

参加者の声

- ・歩いて行くのは大変な場所にも、これに乗れば簡単に行くことができるのでとても便利
- ・鞆町の景色をゆっくり見ることができて、また利用したいと思いました



これまでにさまざまな実証実験が行われています

- ICTを活用したIoTおもてなしクラウド事業(広島実証)
- 多言語音声翻訳システムの実証実験
- 通学路における地理的条件を考慮した速度抑制実証実験
- マイナンバーカード(個人番号カード)のICチップを活用した「ばらのまち福山ポイント」実証実験
- ベルト装着型IoTデバイスを用いた実証実験(ストレス度などの計測) など

チャレンジ募集! 実証実験 まるごと サポート事業

まずは相談してください

独自の技術やアイデアを活用した実証実験を募集中。新たな社会の姿を創るチャレンジを、全力で「まるごと」サポートします。

対象事業

先端技術などを活用し、地域課題の解決や市民生活の質の向上などをめざす事業

支援決定の基準

地域課題解決への発展性、市内の人材活用などから総合的に判断

応募資格

民間企業や研究機関、公的機関など

サポート内容

- ・ 実証実験のPR
- ・ 実験場所の提供
- ・ 官公庁手続きの支援
- ・ 規制緩和の検討

詳しくはこちら



ワクワクする未来に向けて実験中

まるごと実験都市 ふくやま

そのアイデア、福山で実験

暮らしがより豊かに!



まちがますます発展しよう!

「まるごと実験都市ふくやま」と題して、地域課題を解決し生活を豊かに変えていく、新しい技術やサービスを生み出すための実証実験を積極的に推進しています。今回はこれまで行われてきた実証実験を紹介し、本市で生まれた実証実験の成果が世の中を変えていく、そんな未来の姿にワクワクしませんか。

問 企画政策課 ☎928-1292

3月1日・2日実施

県内初!

自動車の自動走行実証実験

高齢者の移動手段確保に向け、今年3月に県内初となる自動走行の実証実験を日吉台学区内の公道で行いました。

日吉台学区は、地域のボランティアによる運転で買い物など高齢者の外出を支援している地域です。当日は住民をはじめ、企業や大学などから100人を超える人が乗車しました。住宅街に設定した走行ルートレーダーなどで確認しながら走る未来の技術に、期待が高まっています。

参加者の声

- ・ 坂道が多い地域で移動手段がないため、実用化されると助かります
- ・ 思ったより運転がスムーズで乗り心地が良かったです



3 情報の入手方法を確認しよう

福山市メール配信サービス

本市から防災情報や安心・安全情報、その他の生活に関する情報を配信するサービスです。



登録はこちら↓

広島県防災情報メール通知サービス

県から大雨などの気象情報や土砂災害発生の危険性などの情報を配信するサービスです。指定した市町の災害情報が通知されます。



登録はこちら↓



災害時の迅速な判断・行動のために

緊急速報メール

国や地方公共団体が災害・避難情報などを特定のエリア内の携帯電話などに一斉に配信するものです。

受信できる設定になっているか確認しましょう。確認方法は市HPに掲載しています。

福山市防災ガイドブック

防災に関するガイドブックを今年3月、市内全戸に配布しています。災害時の備えや対策、避難場所・避難所のリスト、災害種類別ハザードマップなど、いざというときに役立つ情報を掲載しています。



いつでも取り出せる場所に保管！

避難場所情報は防災アプリを活用

近くの避難場所までの経路を検索できる防災情報アプリ「全国避難所ガイド」が利用できます。避難情報や気象情報を通知します。

ダウンロードはこちらから



iphone版



Android版

4 防災グッズや食料のストックを用意しよう

非常持ち出し品の準備

飲料水や食料品・衣料品・貴重品・ラジオ・懐中電灯など、非常持ち出し品は家族構成を考えて必要な分だけ用意し、避難時にすぐ取り出せるようにしましょう。



携帯電話・スマートフォンの予備バッテリー・充電器をあらかじめ用意しておきましょう

非常備蓄品の準備

電気・水道・ガスなどライフラインが復旧するまでの生活を支えるために、飲料水や食料品などの非常備蓄品を用意しましょう。備蓄した食品を定期的に食べ、食べた分を買い足すローリングストック法がおすすめです。

●1日に必要なストックの目安(1人分)

水約2ℓ+食料3食

※現在は1週間以上の家庭備蓄が望ましいとされています

5 自主防災組織の活動に参加しよう

自主防災組織の役割

■災害時の活動

- 情報収集・伝達
- 初期消火活動
- 避難誘導
- 救出・救助
- 避難所の運営協力
- 避難者の人数や安否の確認
- 要配慮者への避難支援

■平常時の活動

- 防災知識の普及・啓発
- 防災訓練の実施
- 地域内の防災環境の確認
- 防災用資器材の整備点検

防災意識を高める学び合いの場を

福山防災大学の修了者やNPO法人日本防災士機構が認定した防災士の資格をもつ人を福山防災リーダーとして登録しています。地域の防災に関する研修会や訓練実施のときは福山防災リーダーを紹介しています。※詳しくは市HPに掲載

福山防災リーダーの出前講座は年間60件以上！



頼りになるのは地域のつながり！

災害発生時、一人ですることには限りがありますが、地域で協力すれば大きな力になります。日頃からの地域活動や自主防災組織などへの参加が、自分の家族や家を守ることに繋がります。

「平成30年7月豪雨」被害の現場から～地域ぐるみで高めたい防災意識～



私たちは山手学区は、「平成30年7月豪雨」の大雨により、住宅・工場・病院・店舗・公民館・福祉施設・農地・公園・道路などに多大な被害が出ました。それでも2017年に防災計画を作成・全戸配布して避難訓練を実施していたため、住民への避難指示やサポート、物品搬送などで、住民同士が協力し合うことができました。だからこそ、日頃の地域内コミュニケーションや継続的に防災意識を高めるための取り組みを通じ、災害時に支え合える環境をつくるべく、被害を抑えるために欠かせないと考えています。



山手学区町内会連合会会長 杉原 均さん

日頃の防災意識が現場で一番大切でした

11/25の全市一斉防災訓練を機に

防災を考える

「平成30年7月豪雨」では本市にも甚大な被害が出るなど、今年は全国的にも災害が多い1年となりました。現在、国や県、地域の皆さんと防災について話し合いを重ねる中で、防災に関する知識や日頃の備えの重要性が指摘されています。今回は災害への備えとともに、防災に取り組む地域のリーダーの声を紹介します。

関危機管理防災課 ☎928-1228



備えあれば憂いなし！ 防災のために いま できる5つのこと

突然やってくる災害への備えとして今すぐできる対策や準備があります。災害時の行動や情報入手の方法など5つのポイントを紹介します。

1 災害時の行動を確認しよう



いざというときはどうするの？

避難に関する3つの情報

災害レベルに応じ、市がテレビ・ラジオ・携帯電話(スマートフォン)などを使って情報を発信します。

避難準備・自主避難の目安に！

避難準備・高齢者等避難開始

避難行動に時間を要する人が避難行動を開始しなければならない段階です

これが出たら避難を開始！

避難勧告

通常の避難行動ができる人が避難行動を開始しなければならない段階です

危険です！今すぐ避難完了を！！

避難指示(緊急)

人的被害の発生する危険性が非常に高い、または発生した状況です。ただちに避難を完了するなど、身を守る最大限の行動をしなければならない段階です

避難にまつわるワードをチェック

避難場所

切迫した災害の危険から命を守るため、緊急的に避難する場所 ※災害種類(土砂・洪水・地震・津波)ごとに指定。避難するときは飲料水などを各自持参しましょう

避難勧告などの発令時は、指定避難場所の中から必要な施設を開設し、緊急速報メールやテレビ・ラジオなどで知らせます。避難のときは開設状況を確認してください(全ての避難場所が開設されるわけではありません)。

避難所

災害により住宅を失った人が一定期間避難生活をする場所

水平避難

安全な場所に移動する避難方法(立ち退き避難)

垂直避難

家の2階など、できるだけ高い場所や山と反対側の部屋にとどまる避難方法

危険が切迫している場合は家の中の安全な場所にとどまることも1つの避難方法です。周囲の状況に応じて避難方法を考えましょう。



家族みんなで防災会議！

2 身近な人と防災の話をしよう

役割分担

- 日常の防災対策と災害発生時の役割分担を決めておく
- 高齢者や乳幼児、妊婦などがある家庭では支援する人を決める

連絡方法の確認

- 家族が離れ離れになったときの安否確認方法や集合場所を決めておく
- 災害用伝言ダイヤル「171」や災害用伝言板サービスの使い方を確認

避難経路の確認

- ハザードマップで地域の危険な場所や安全な避難場所を確認。経路は複数決めておく
- 家族で避難経路を見下ろす

詳しい内容は、電子版広報(市ホームページ内)・各担当課・各施設などで確認してください。

12月3日～9日

障がい者週間

問障がい福祉課 ☎928-1062 FAX 928-1730



障がいのある人の福祉についての関心と理解を深めるとともに、障がいのある人が社会・経済・文化・その他あらゆる活動に積極的に参加する意欲を高めるための週間です。障がいのある人もない人もお互いに尊重し、支え合う社会をめざしましょう。

今回は障がいのある人が働いている様子などを紹介します。他の事業所などについては、電子版広報に掲載しています。

みゆき広場

「次は〇〇を作りたい」「自分も頑張り(挑戦)したい」。みゆき広場は今日も活気に満ちあふれています。「誰でも、どんな活動でもどこかの工程に参加できる」という意識を持ち、毎日働いています。皆さんの仕事ぶりはまさに「職人さん」。



障がい者週間関連行事

○障がい者週間における作品展
障がいについての関心や理解を深めるため、市内の障がいのある人の作品を展示します。

時 12/2(日)～9(日)

所 まなびの館ローズコム

○障がい者就労施設などで作った商品の販売

障がいのある人が心を込めて作った商品を販売しています。



とき ※閉庁日は除く	ところ
毎週月曜日 12:00～13:00	西部市民センター
毎週火曜日 11:45～12:45	東部市民センター
毎週火曜日 12:00～12:30	北部市民センター
毎週水曜日 11:30～13:30	市役所本庁舎
毎週木曜日 12:00～12:30	しんいち市民センター
毎週月～金曜日 10:00～16:00	福山すこやかセンター

12月1日(土)～25日(火)

ルクシアタふくやま2018

問福山観光キャンペーン実行委員会 (観光課内 ☎928-1043)



今年のテーマは「DREAM FACTORY」

7回目の開催となる冬を彩る灯りの祭典「ルクシアタふくやま」。ものづくりのまち福山の技術力を生かして、インパクトがあるイルミネーションを施します。今回は、ふくやま美術館前広場を新たな会場に加え、さまざまな灯りで彩ります。

▽点灯期間…12/1(土)～25(火)17:00～22:00

福山駅前広場

木材の端材を利用した巨大なアップサイクルツリーが登場。昨年話題となったコンテナイルミネーションも生まれ変わって登場します。



ふくやま美術館前広場

バルーンアートを展示し、イルミネーションとアートが融合。市内のアーティストがデザインした球体イルミネーションが楽しめます。



中央公園

子どもからおとなまで楽しむことができるクリスマスマーケットを開催。飲食ブースの店や市内アーティストによる音楽演奏、ものづくりのまち福山らしいワークショップなどを実施します。※22(土)・23(日)15:00～21:00のみ開催

福山駅から中央公園までの駅前大通り沿道にメッセージ付きペットボトルキャンドルを展示します。※10(月)までメッセージを募集中(メッセージ記入場所:広島銀行福山営業本部、中国銀行福山支店、もみじ銀行福山支店、福山郵便局)



詳しくはこちらから↓



9月29日

男女共同参画フォーラム2018でコスモ食品株式会社を表彰

問産業振興課 ☎928-1040



男女共同参画の推進に向け、ふくやまワーク・ライフ・バランス認定事業者の中で特に優れた取り組みをしている事業者を表彰しています。



コスモ食品株式会社

事務・現場作業を問わず性別に対する固定観念をなくすという認識から、次のような取り組みを行い、女性だけでなく男性にとっても働きやすくなるよう職場環境を整備。

- ・従来男性が担当してきた作業でも女性が担当できるような人材育成を推進する
- ・機械の操作ボタンを大きくして押しやすくする
- ・重量物を取り扱いやすく工夫する
- ・人事・労務を担当する総務課の課長に女性を起用し、女性目線での働きやすい環境づくりを進める
- ・ソフトボール大会など子どもと一緒に参加できる行事を年に数回実施し、男性の育児参加を促す



POINT!

●ふくやまワーク・ライフ・バランス認定について

男女が働きながら「仕事と家庭の両立」を実現するための支援に積極的に取り組んでいる企業を認定する制度です。

<認定事業者の特典>

- 認定証の交付
- 認定マークの使用
- 市HPや情報誌での事業者名の公表
- 総合評価方式の入札における加点
- 「女性の働く環境改善補助金」制度の申請対象 ※審査あり
- 参画金融機関による融資やローンの金利優遇
- 希望する事業者は「輝く女性応援サイト「Bingo Woman」」への掲載
- ハローワーク福山の求人票に認定事業者である旨の記載が可能



ふくやまワーク・ライフ・バランス認定マーク

来年10月10日(木)～13日(日)に開催!

ばらのまち福山国際音楽祭2019

問ばらのまち福山国際音楽祭実行委員会事務局 (文化振興課内 ☎928-1117)



参加団体募集

N響アワーでおなじみの作曲家 池辺晋一郎さんを総合プロデューサーに迎えて、ばらのまち福山国際音楽祭を開催します。音楽祭ではそれぞれの部門で結成する市民楽団の参加団体を募集します。部門によっては個人で参加もできます。※詳しくは音楽祭公式HPに掲載



池辺晋一郎さん

祝祭合唱団(仮称)

- 時 来年10/13(日)11:00～
- ▽本指揮者…池辺晋一郎さん、寺沢希さん、土井範江さん
- ▽曲目…六つの子守歌(混声版)など
- ▽練習…来年1月から
- 申 来年2/28(木)までに、同事務局へ



今年度の音楽祭

POINT!

●ばらのまち福山国際音楽祭って?

リーデンローズをはじめとする市内各会場で、市民音楽団や国内外で活躍のアーティストが出演する、福山全体が音楽であふれるイベントです。

祝祭邦楽演奏団(仮称)

- 時 来年10/13(日)13:00～ ※楽器は各自で用意
- ▽指導・出演…松下知代さん(箏演奏家)
- ▽曲目…沢井忠夫「矢車」、アニメ「この音とまれ!」より「流星群」など
- ▽練習…来年4月から
- 申 12/21(金)までに、同事務局へ



詳しい内容は、電子版広報(市ホームページ内)・各担当課・各施設などで確認してください。

上下水道事業の業務状況

問 上下水道局財務経営課 ☎928-1502



2017年度の決算見込みをお知らせします。

水道事業

区分	2017年度	2016年度	増減
給水人口	448,648人	449,123人	△475人
一日平均配水量	138,794m ³	138,816m ³	△22m ³
当年度純利益	17億6,508万円	17億1,115万円	5,393万円
一人当たり企業債残高	8.6万円	8.9万円	△0.3万円

工業用水道事業

区分	2017年度	2016年度	増減
給水事業所	27カ所	28カ所	△1カ所
一日平均配水量	220,382m ³	220,780m ³	△398m ³
当年度純利益	8億5,802万円	8億3,329万円	2,473万円

下水道事業

区分	2017年度	2016年度	増減
処理区域内人口(※)	340,672人	336,349人	4,323人
水洗化人口	318,745人	313,496人	5,249人
一日平均汚水処理水量	113,592m ³	113,580m ³	12m ³
当年度純利益	16億6,865万円	15億3,743万円	1億3,122万円
一人当たり企業債残高	26.7万円	28.1万円	△1.4万円

(※)下水道を使用できる人口



POINT!

- 各事業の当年度純利益は、借入金(企業債)の返済などに充てています
- 料金収入などの増加が見込めない一方で、老朽化した施設の更新や耐震化に多額の資金が必要となります
- 引き続き安全で良質な水道水の安定供給と、安全で快適な生活環境を確保するため、中長期的視点に立った事業経営に努めます

2017年度決算の詳細はこちらから↓



病院事業の業務状況

問 市民病院経営企画課 ☎941-5151



2017年度の決算見込みをお知らせします。

患者数の状況

(単位:人)

区分	2017年度	2016年度	増減
入院延患者数	158,712	159,574	△862
外来延患者数	215,036	220,883	△5,847

建設改良費の概況

区分	金額	内容
有形固定資産購入	8億536万円	磁気共鳴画像診断装置ほか96品目の器械備品などを取得



POINT!

- 引き続き効率的な事業運営に努め、地域の基幹病院として高度で良質な医療を安定的・継続的に提供します

2017年度財務諸表はこちらから↓



収益的収支の内訳(税抜き)

(単位:万円)

区分	2017年度	2016年度	増減
収益	190億202	185億2,633	4億7,569
入院収益	121億3,488	116億5,675	4億7,813
外来収益	50億819	49億3,287	7,532
その他の収益	18億5,895	19億3,671	△7,776
費用	189億9,193	185億1,020	4億8,173
医師や看護師などの人件費	81億831	78億4,866	2億5,965
薬品や手術器材などの材料費	59億4,873	58億5,183	9,690
病院経営や施設管理の経費など	49億3,489	48億971	1億2,518
当年度純利益	1,009	1,613	△604

フクビズ開設2周年 ～結果が出るまで伴走! 相談は無料～

問 福山ビジネスサポートセンターFuku-Biz ☎959-5210



福山ビジネスサポートセンターFuku-Biz(フクビズ)は、備後圏域の全ての事業者と創業希望者を応援する産業支援機関です。新商品・新サービス開発、販路拡大、集客・売り上げアップ、情報発信の強化、創業といった事業の悩みを解決し、コンセプトの提案やデザインなど商品開発をサポートします。お金をかけずに事業を上向きにする方法を専門アドバイザーと一緒に考えます。相談しに来てください。

フクビズのサポートから生まれた新商品

○カキの旨みがギュッと! 広島牡蠣だし 2種

大正5年創業のだしメーカー(株)カネソ22は広島産カキをはじめ、瀬戸内の素材にこだわっただしを開発しました。和食にはもちろん、パエリアやピザベースにもお薦めです。



広島牡蠣だし(鰹本枯れ節・瀬戸内産煮干し)

¥各1,000円(税抜き)
販売場所:天満屋福山店など



各分野のプロが
強力サポートします



センター長 高村亨
「強みを生かして
売り上げアップ」



プロジェクトマネージャー
池内精彦
「熱く応援します」



クリエイティブ
アドバイザー
藪亀雅子



クリエイティブ
アドバイザー
松浦初実



ITアドバイザー
長崎志麻



ITアドバイザー
平上隆洋



ビジネスアドバイザー
社会保険労務士
小林弘樹

POINT!

●福山ビジネスサポートセンターFuku-Biz

時 火～土曜日10:00～18:00

所 エフピコRIM1階

内 経営に関する相談※予約制。相談は1回あたり1時間

対 中小企業、個人経営者、創業希望者、NPO法人など

¥無料※回数制限なし

申 問 福山ビジネスサポートセンターFuku-Biz ☎959-5210

人事行政の運営等の状況

問 1については人事課 ☎928-1009

2については給与課 ☎928-1010



職員の任用や給与、勤務条件など、2017年度の人事行政の運営状況をお知らせします。

※詳しくは市HPや市政情報室で閲覧できます

1.職員の任免や職員数に関する状況

市では、定員の適正化において「福山市行財政改革大綱」および「福山市中長期定員適正化計画」に基づき、職員数を削減しました。

2016年2月には新たに「福山市定員適正化計画2016」を策定しました。5年間の計画期間(2016～2020年度)において、人口1万人当たりの職員数(市民病院を除く)69.1人を基準とし、これを上回らない職員数を基本に、必要な部署には必要な人員配置を行う中で、定員適正化の取り組みを進めています。



部門別職員数の状況 (各年4月1日現在) (単位:人)

部門	区分	職員数		対前年度増減数
		2017年	2016年	
普通会計	一般行政	2,255	2,271	△16
	教育	538	544	△6
	病院	881	864	17
公営企業等会計部門	水道	117	118	△1
	下水道	82	84	△2
	その他	212	211	1
合計		4,085	4,092	△7

※職員数は一般職に属する職員の数です。地方公務員の身分を保有する退職者や派遣職員などを含み、臨時および非常勤職員を除いています

2.市職員の給与などの状況

職員の学歴別平均給料月額および平均年齢の状況

(2017年4月1日現在)

区分	平均給料月額	平均年齢
一般行政職	大学卒	30万5,000円 38.5歳
	高校卒	32万900円 41.5歳

職員の初任給の状況 (2017年4月1日現在)

区分	福山市	国
一般行政職	大学卒	18万5,800円 17万9,200円
	短大卒	16万5,700円 15万9,800円
	高校卒	15万1,500円 14万7,100円

期末・勤労手当および退職手当の状況

名称	2017年度の年間支給割合	合計
期末手当	2.60月分	4.40月分
勤労手当	1.80月分	

※年間支給割合は国と同じです

名称	2017年度の支給実績	
退職手当	1人当たり平均支給額	1,807万円



人権週間を知っていますか

12月10日は、国際連合が世界人権宣言を採択した「人権デー」です。さらに今年には、世界人権宣言が国際連合で採択されてから70周年という節目の年でもあります。

世界人権宣言が採択されたことを記念し、1949年から法務省と全国人権擁護委員連合会が毎年12月4日から10日までを「人権週間」と定めています。

人権週間を知っていますか

みんなで築こう！人権の世紀

「考えよう相手の気持ち」
「未来へつなげよう違いを認め合う心」

高めよう！人権意識
心のかけ橋

問 人権・生涯学習課 ☎928-1006

No.234



第3回の会議では、幸せにしたい人を思い浮かべてその人が笑顔になるために必要なものは何かを考え、今の状況や未来の姿などについて対話を深めながら、プロジェクトを考えました

「始まっています！」
福山未来共創塾



広がる地域のまちづくり

まちづくり活動などを紹介します

協働のまちづくり課 ☎928-1051

福山の未来づくりに意欲がある人が集い、対話を通してプロジェクト創出をめざす「福山未来共創塾」。11月10日に開催した第3回では「笑顔にしたい人」を想定し、持ち寄ったテーマやアイデアを掘り下げてチームで取り組むプロジェクトを創出しました。

次回12月8日(土)は最終日です。京都市ソーシャルイノベーション研究所の高津玉枝さんをゲストに迎え、「未来をつくるはじめの歩」をテーマとした講演やより良い未来に向けて「歩を踏み出すためのプロジェクトを考えるワークショップ」を行います。



詳しい内容や申し込みはこちらから↓

高めよう！人権意識
心のかけ橋

問 人権・生涯学習課 ☎928-1006

No.234

高めよう！人権意識

「考えよう相手の気持ち」
「未来へつなげよう違いを認め合う心」

高めよう！人権意識
心のかけ橋

問 人権・生涯学習課 ☎928-1006

No.234

2018ふくやま人権・平和フェスタ 人権週間記念の集い

平和で差別のない未来へ ～今、私たちができることPartⅢ～

若者たちが未来に希望をもち、世代を超えてつながり合えるまちづくりをめざし、平和で全ての人の人権が尊重された社会について考えます。

時 12/9(日)9:30～16:00
所 問 人権交流センター ☎951-5700



- 午前の部(9:30～12:00)
 - まま～ずプラスアンサンプル 福山(オープニング)
 - 開会行事
 - 人権擁護委員協議会による人権作文表彰・朗読
 - 発表(福山工業高等学校(VR爆心地制作について)、高校生平和大使、ふくやまピースラボ、部落解放同盟福山市協議会、支志団)
- VR体験コーナー(11:15～13:00)
 - 福山工業高等学校
- 午後の部(13:00～16:00)
 - 発表(市立大学、近畿大学附属高等学校・中学校福山校、盈進中学高等学校、阿波木偶箱まわし保存会)

園澤美結さん(神辺東中学校)のデザイン

「覚えよう手話」

本市では、手話言語条例を制定し、手話の普及に努めています。手話を覚えて会話をしてみましょう。

「おめでとう」

すぼめた両手を上に向けて開きます

問 障がい福祉課 ☎928-1062 FAX 928-1730

動画はこちら

児童生徒人権平和作品展

時 12/4(火)～10(月)

所 市役所本庁舎1階市民ホール、まなびの館ローズコム、松永・北部・東部・神辺・内海・新市支所、沼隈図書館

問 人権・生涯学習課 ☎928-1006



人権に関する図書の展示・貸し出しとブックリストの配布

時 12/15(土)まで

所 問 中央 ☎932-7222・松永 ☎933-3770・北部 ☎976-4822・東部 ☎940-2575・沼隈 ☎987-5630・新市 ☎0847-52-5551・かなべ ☎962-5053 図書館

2018ふくやま人権平和フォト作品展

市内外から応募された人権と平和の大切さを感じられる写真を展示します。

時 12/27(木)まで

料 一般100円、高校生まで無料

所 問 人権平和資料館 ☎924-6789



最優秀賞「親孝行」岡 剛史さん

特設人権相談所の開設

人権擁護委員が日常の困り事や人権相談に応じます。

時 12/4(火)～10(月)10:00～15:00

所 市内11カ所

問 広島法務局福山支局 ☎923-0100

ファシリテーション講座

明日から使える「場づくり」の知恵を学ぶ

会議や話し合いなど、人が集まる「場づくり」に欠かせないファシリテーションの技術と心構えをワークショップ形式で学びます。

問 人権・生涯学習課 ☎928-1243

ファシリテーション 入門編
時 12/9(日)14:00～17:00
所 まなびの館ローズコム
定 30人※先着

ファシリテーション 実践編
時 12/16(日)13:00～17:00
所 市民参画センター
定 30人※先着

※できるだけ連続で受講してください

ふくやままちづくり大学

「ふくやままちづくり大学」は、人とつながり、学び合う、出会いと学びの場です。あなたも参加してみませんか。

1 講座のみの受講もできます。※詳しくは市庁や公民館などに設置のチラシに掲載

ローラの月刊 ぱりニュース

冬支度とするぱらの剪定・誘引

こんにちは！ローラです。今年も残すところあと1カ月ですね。寒い時期はぱらの成長が停滞して休眠期に入ります。寒いと根が水を吸い上げる力が弱くなり土が乾きにくくなるので、水やりは土が乾燥するまでしなくても良いですよ。水やりは土が乾いた朝が良いでしょう。枝は硬いほど寒さに強くなるので今のうちに光と寒気にしっかり当て、枝を引き締めておきましょうね。

12月はつるぱらの剪定と誘引をしておくの良いですよ。剪定のときは、2回花を咲かせた枝は根元から切ることで、枯れ枝や病害虫がある枝、細い枝も切り落とすことがポイントです。太い枝や長い枝を誘引するときは安全のため2人で作業を行ってくださいね。

冬の寒さに負けず、がんばらー！

100万本のぱらのまち福山

詳しい内容は、電子版広報(市ホームページ内)・各担当課・各施設などで確認してください。

ぬまくま文化館(枝広邸)
☎987-0003

お正月花「万葉青を生ける」
時 12/24(月)13:30~16:00
▽講師…市川翠さん(専正池坊日本総華督)
定 15人※先着
¥3,800円(抹茶付き。花材費含む)
申 電話で同館へ

鞆の浦歴史民俗資料館
☎982-1121(鞆町後地536番地1)

ひな祭絵手紙募集
「ひな祭」を題材にした絵手紙を募集し、2/7(木)~3/17(日)に展示します。
▽応募点数…1人2点まで
▽大きさ…はがきサイズ
▽賞…大賞(1点):鞆の特産品1万円相当、優秀賞(20点):記念品
申 1/26(土)(必着)までに、郵送または直接、絵手紙の表面に住所・名前・年齢・電話番号を記入し、同館へ



ふくやま草戸千軒ミュージアム(県立歴史博物館)
☎931-2513

発掘された日本列島2018関連行事
■開催記念講演会
時 12/8(土)14:00~15:30
内 講演「副葬品から読み解く古墳時代の王権と地域—武装具の副葬が表すもの—」
▽講師…橋本達也さん(鹿児島大学教授)
¥無料

しんいち歴史民俗博物館
☎0847-52-2992

箏曲演奏会「争の音の館へ」
時 12/8(土)13:30~
内 リーデンローズ(箏)アンサンブルによる琴の演奏会
¥無料



沼隈サンパル
☎987-1866

高嶋ちさ子ピアノクインテット
時 2/9(土)15:30~ ※チケット発売中
▽曲目…ツイゴイネルワイゼン、主よ人の望みの喜びよほか
¥4,000円(全席指定)※未就学児入場不可



福寿会館
☎FAX923-1516
(丸之内町一丁目8番9号)

絵手紙(年賀状)講習会(初心者向け)
時 12/9(日)10:00~11:30、13:30~15:00
内 下絵に色付けし、年賀状として使える絵手紙を描く。▽講師…瀬尾千富さん(一彩会代表) ▽持参…水入れ
定 各15人※先着
¥300円(材料費)
申 12/6(木)(必着)までに、はがきまたはFAX(1枚で2人まで)で、住所・名前・電話番号・講座名・希望時間を、同館へ
新春百人一首かるた大会
時 1/14(月)13:30~15:30
内 散らし取り(100枚の札を並べて取り合うゲーム)体験と模範演技の披露
対 小学生・30人※先着
¥無料
申 1/6(日)(必着)までに、はがきまたはFAXで、住所・名前・学年・電話番号を、同館へ

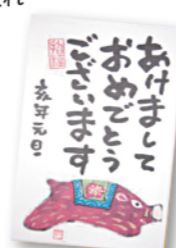

歴史資料室(まなびの館ローズコム内)
☎932-7264

企画展「あの日 あの時 野球と福山」
時 12/4(火)~来年3/31(日)10:00~18:00
内 福山地域における野球の普及と、市民とカープの関わりなどを紹介
¥無料

年末年始の市役所業務は、年末28日(金)まで、新年4日(金)から行います
※その他の休館情報は次の表で確認してください。表の 箇所が休みとなります

施設名など	12/28(金)	29(土)	30(日)	31(月)	1/1(火)	2(水)	3(木)	4(金)
市民課※1								
市民病院※2								
し尿くみとり※3								
ごみの収集・ごみ処理施設での受け入れ※4								
ふくやま美術館、ふくやま文学館、ふくやま書道美術館								
福山城博物館								
福寿会館、人権平和資料館、菅茶山記念館、神辺歴史民俗資料館、しんいち歴史民俗博物館、松永はさきの資料館(あしあとスクエア)、ぬまくま文化館(枝広邸)、鞆の浦歴史民俗資料館								
沼隈サンパル								
神辺文化会館、リーデンローズ								
ふくやま草戸千軒ミュージアム(県立歴史博物館)								
市立動物園、福山メモリアルパーク(遊園地)								
福山メモリアルパーク(アイススケート場)								

※1 年末年始の戸籍に関する届け出や埋火葬の許可、斎場使用の申請などは、市役所本庁舎警備員室、松永・北部・東部・神辺・内海・新市・沼隈支所で手続きができます
※2 重症の救急患者は救命救急センターで診察します
※3 この期間のくみとり予定地域は日程を調整して行います
※4 12/31(月)はごみ園形燃料工場・西部清掃工場・新市クリーンセンター・深品クリーンセンター・グリーンセンター(リサイクル工場)・慶広浜埋立地のみで受け入れます。個人でごみを搬入する場合はごみの種類により搬入先が異なります

暮らしの情報

文化施設 催し・講座
募集・お知らせ 健康・医療
相談 福祉

市民主催の催しなどは広報「ふくやま」電子版の「みんなの掲示板」に掲載しています。

時 とき 所 ところ 内 内容 対 対象 定 定員 料 料金
申 申し込み 問 問い合わせ 手 手話通訳あり 要 要約筆記あり 館 ホームページ

●チケットの購入方法などは各施設へ問い合わせてください
●文化施設は月曜日休館です※月曜日が祝日の場合は開館し、次の平日を休館

ふくやま文学館
☎932-7010

特別企画展「井伏鱒二の瀬戸内海」
時 12/14(金)~3/3(日)
内 井伏の釣り体験の原点で、青年期の傷心を癒やした場所である瀬戸内海に関連する作品や資料を紹介
¥一般500円、高校生まで無料
■ギャラリートーク
時 12/15(土)13:00~ ※特別企画展の観覧券が必要
映画会「リアル~完全なる首長竜の日~」
時 12/15(土)10:00~、13:30~
定 各100人※先着
¥無料
申 電話で同館へ

ビューティフルハミングバードコンサート
時 1/25(金)19:00~
内 NHKみんなのうた「ウメボシジンセイ」やおかあさんといっしょ「もくもくふゆーん」などで知られる音楽ユニット「ビューティフルハミングバード」のコンサート
定 150人※先着
¥一般1,000円、高校生まで無料
申 往復はがき(1枚で4人まで)で、住所・代表者の名前・電話番号・人数(一般・高校生までをそれぞれ)を、同館「ミュージアムコンサート」係へ

ふくやま書道美術館
☎925-9222
(西町一丁目1番1号 エフピコRiM8階)

冬の所蔵品展1「ベストセレクション」
時 12/19(水)~2/3(日)
内 3年ぶりの公開となる重要美術品「頭弁帖」や、文徵明や王鐸の作品など同館を代表する日本と中国の名品を展示
¥一般150円、高校生まで無料
ETOをかく2019新春展 作品募集
干支「亥」と抱負をかいた作品を募集します。
▽応募点数…1人3点まで
▽大きさ…はがきサイズ
▽応募規定…筆で亥の文字または絵、来年の抱負(筆以外でも可)、作品下部に名前(筆以外でも可)をかく。※パソコンのみでの作成は不可
申 12/24(月)(必着)までに、郵送または直接、同館「ETOをかく2019新春展」係へ

文化施設

ふくやま美術館
☎932-2345(西町二丁目4番3号)

冬季所蔵品展「絵画の中の欧州 一画家のまなざし」
時 12/15(土)~3/31(日)
内 明治から大正時代の画家たちによって描かれた欧州風景の展覧会
¥一般300円、高校生まで無料



児島虎次郎「ベルギー、ガン市郊外」(1902-12年頃)

秋季所蔵品展「福田恵一 一福山生まれの歴史画家」関連行事
■学芸員によるギャラリートーク
時 12/8(土)14:00~ ※所蔵品展観覧券が必要
特別茶会
時 12/9(日)10:00~16:00(受け付けは15:30まで)
内 (一社)表千家同門会備後支部による茶会
¥700円

特別企画展「井伏鱒二の瀬戸内海」
「谷間」(1929年)や「朽助のゐる谷間」(同年)、「丹下氏邸」(1931年)など谷間を舞台とした作品で出発した井伏鱒二ですが、文学史に名を残すことになる名作の多くは海を舞台にしています。とりわけ瀬戸内海は井伏にとって特別な意味をもっていたといえます。

井伏が体験した最初の瀬戸内海は鞆の浦の仙酔島です。1905年の夏、病弱という理由で1年遅れて加茂尋常小学校に入学した井伏や肋膜にかかって休学していた兄の文夫など孫たちの健康を案じた祖父の民左衛門に連れられ、保養のために訪れています。この鞆の浦を主要な舞台にした作品が「さざなみ軍記」(1938年)です。さらに、ここでの釣り体験が釣り随想「釣師・釣場」(1960年)などを生み出しています。なお、晩年の作品である「鞆ノ津茶会記」(1986年)には井伏が親しんだ瀬戸内海の島々の武将たちが登場しています。

同展は、井伏鱒二画「瀬戸内海」や自筆原稿「二口島絵入り日記」など井伏の文学に描かれた瀬戸内海を紹介する企画展です。

ふくやま文学館 No.234

募集・お知らせ

フレンドリーピックまつなが
カープデューボランティア募集

時 2/3(日)9:00~16:30 ※1/19(土)に
説明会あり
所 西部市民センター
内 体験活動支援、会場案内、環境美化など
対 中学生以上・50人 ※先着
申 1/9(水)までに、松永生涯学習センター
(934-5443)へ

男女共同参画審議会委員募集

対 市内在住の20歳以上で、男女共同参画に
意欲と関心があり、会議に参加できる人
定 4人程度 ※審査あり
▽ 応募用紙配布場所… 青少年・女性活躍推
進課、市民相談課、協働のまちづくり課、
松永・北部・東部・神辺地域振興課 ※市
からもダウンロード可
申 12/28(金) (必着)までに、所定の応募
用紙を、青少年・女性活躍推進課(973-
8895)へ

リノベーションスクール受講生募集

時 1/25(金)~27(日)
所 コワーキングスペース「Ha-Lappa」
対 定 まちづくりに興味があり、全日程に参加
できる人・24人 ※審査あり
料 15,000円
申 12/21(金)までに、産業振興課(9
28-1038)へ

福山ばら祭2019各種募集など

詳しくはばら祭公式HPで確認してください。
■ポスターデザイン募集
▽賞…優秀賞7万円(1点)、佳作1万円(3
点)、ローズマインド賞記念品(1点)
申 1/25(金) (必着)までに、福山祭委員会
事務局(観光課内)928-1043)へ
■2019新作ばらグッズ募集
申 1/15(火) (必着)までに、所定の応募方
法で、ばらグッズ部会(畦崎090-5375-
8563)へ
■ドリームレター2008の受け取り
10年前のばら祭1/2成人式ドリームレ
ター夢のタイムカプセルイベントで預かって
いた「ばらの絵手紙」を11/21(水)に発送し
ました。住所変更などで届いていない場合
は成人式会場で渡します。
▽配布日時・場所…1/13(日)13:30~
15:40・リーデンローズ ※必ず身分証明
書を持参
問 福山祭委員会ドリームレター部会(福山青
年会議所内)922-5992)

ふくやまマラソン各種募集

時 3/17(日)9:00~15:30
所 竹ヶ端運動公園
申 問 ふくやまマラソン実行委員会事務局(9
982-9919) ※申込用紙はふくやまマラソ
ンHPからダウンロード可

ボランティア

対 高校生以上
申 12/25(火) (必着)までに、所定の申込用
紙を、同事務局へ
■①ふれあいうまいもの市、②フリー出店の
出店者
対 ①市内に店舗がある飲食店業者や市内で
活動する団体、②福山の特産品やスポー
ツ用品の販売、各種サービスを提供する
団体 ※飲食業不可
定 ①20店舗、②10店舗 ※申し込み多数
の場合は審査
料 ①10,000円、②5,000円
申 1/10(木) (必着)までに、所定の申込用紙
を、同事務局へ

市立小中学校の臨時教職員・
非常勤講師・非常勤嘱託職員募集

▽ 応募条件… 来年3月に大学などを卒業す
る人または初めて市内の学校に勤務を希
望する人 ※年齢は問わない
▽ 資格条件… 教員免許状(小中学校・養護・
栄養教諭)、管理栄養士または栄養士免許
状の所有者および取得見込みの人 ※非
常勤嘱託職員は一部の職種で資格不要
▽ 面接・説明会… 1/26(土)・市役所本庁舎
※詳しくは申し込み受け付け後、案内を送
付
申 問 市販の履歴者(写真貼付)を、学事課(9
28-1112)へ

来年度市立保育所等職員登録募集

▽ 勤務形態… ①保育士:フルタイム(週5日)
②保育士:週休日対応(週4日) ③保育補
助:早朝・日中・延長(各3時間 ※早朝・延長
は週6日、日中は週4日) ④調理業務:フ
ルタイム(週5日) ⑤調理業務:4時間(週
6日)
対 ①②は保育士資格がある人、③④⑤は無
資格も可 ※登録後、研修・面接あり
申 問 1/4(金)までに、市販の履歴書(写真貼
付。希望の勤務形態を記入)を、保育課(9
28-1049)へ ※保育士は保育士証のコ
ピーを添付。期限後も随時受け付け(郵送
も可)

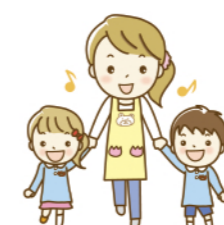

基本計画(案)の意見募集
(パブリックコメント)

▽ 意見書配布場所… 環境総務課、市政情報
室、環境啓発課、環境施設課、南部・西部・
北部・東部環境センター
問 環境総務課(928-1071)
■福山市次期ごみ処理施設整備基本計画
▽ 意見の提出期限・提出先… 12/17(月)~
1/15(火) (消印有効)に、所定の意見書
を、環境総務課へ
■第2次福山市環境基本計画
▽ 意見の提出期限・提出先… 12/28(金) (消
印有効)までに、所定の意見書を、環境総
務課へ

備後圏都市計画(道路・駐車場
整備地区・駐車場・下水道施設)
の変更案の縦覧

▽ 縦覧期間… 12/10(月)~25(火) ※期間
中は意見書を都市計画課へ提出可
所 問 都市計画課(928-1092)

福山城周辺の高さ制限に係る景観
計画部分改定(案)の縦覧・意見募集
(パブリックコメント)

次の場所または市HPで確認することがで
きます。
時 12/17(月)まで
所 都市計画課、市政情報室、松永・北部・東
部・神辺地域振興課、鞆・内海・沼隈・芦田・
加茂・新市支所 ※期間中は意見書を都
市計画課へ提出可
問 都市計画課(928-1092)

入札参加申請の受け付け

対 2019・2020年度に、市(上下水道局およ
び市民病院を含む)が発注する警備・清掃・
建築設備運転監視または自家用電気工作
物保安管理業務の受託を希望する人
申 問 12/7(金)までに、所定の申請用紙(市
HPから出力)を、契約課(928-1076)へ

就学援助「入学準備費」の入学前支給

対 来年4月に小中学校・義務教育学校へ入学
または義務教育学校第7学年へ編入予定
の児童生徒の保護者で、次の全てに該当
する人 ○現在本市に住所を有する人
○小中学校・義務教育学校へ入学または
義務教育学校第7学年へ編入時点で本市
に住所を有する見込みがある人 ○「準
要保護の認定基準」に該当する人
申 12/28(金)までに、小学校または義務教育
学校に入学予定の場合は学事課へ。中学
校に入学または義務教育学校第7学年に
編入予定の場合は通学している小学校へ
問 学事課(928-1169)

2017年度調査分
地籍調査の成果の閲覧
(蔵王町の一部)

時 12/6(木)~25(火)9:30~16:00(12/8
(土)・16(日)以外の土・日曜日、祝日を除く)
所 蔵王公民館
問 土木管理課(928-1080)

忘れていませんか
壊した家屋の届け出を

家屋の取り壊しや家屋・土地の利用状況の
変更で、翌年度から固定資産税などの税額
が変わることがあるので連絡してください。
問 資産税課(928-1025)

納期限は12/25(火)です

固定資産税・都市計画税は第4期、国民健
康保険税は第6期の納期です。
問 資産税課(928-1022)、国保年金課(9
28-1055)

納期限は12/28(金)です

下水道事業受益者負担金は第3期の納期
です。
問 上下水道局お客さまサービス課(928-
1087)

年末年始は犯罪や事故に気をつけて

年末年始は犯罪や交通事故が頻発する
ことが懸念されるため、次のことに注意しま
しょう。
○「自分の身は自分で守る」という防犯意識
をもちましょう
○日頃からあいさつや声かけをし、地域住民
の協力関係を築きましょう
■年末交通事故防止県民総ぐるみ運動
時 12/1~10
■年末警戒パトロール出発式
時 12/3(月)18:00~
所 市役所本庁舎北側広場
問 生活安全推進課(928-1077)

年末特別火災予防運動
12/20~31

慌ただしい年の瀬を迎えるに当たって、市
民一人ひとりの防火意識を高め、火災の発
生を防ぎましょう。
■家庭では次のことに注意しましょう
○火にかけた油鍋のそばを離れるときは必
ず火を消す ○ストーブの取り扱いについ
て再確認する ○タバコの火は確実に消す
○ろうそくの使用に注意する ○家
の周りに燃えやすいものを放置し
ない ○たき火をするときは消火
準備をし、その場を離れない
問 消防局予防課(928-1192)



絶対にやめて!フグの素人調理

フグは猛毒をもち、食べた人は呼吸困難
などで死亡することがあります。解毒剤はな
く、加熱しても分解されません。種類によ
っては肝臓や卵巣だけでなく、身や皮にも毒が
ある場合があります。同じ種類でも個体・季
節・地域によって毒性が異なります。釣ったフ
グやもらったフグを家で調理する
ことは絶対にやめましょう。
問 生活衛生課(928-1165)



水道管の凍結に注意

気温がマイナス4℃以下(風当たりが強い
所はマイナス1~2℃)になると、水道管の中
の水が凍ったり管が破裂したりすることがあ
ります。屋外にある水道管は凍りやすいので
早めに凍結防止の対策をしてください。
問 上下水道局給排水課(928-1512)

ごみの収集と受け入れ

■ごみ処理施設の休日受け入れ
12/2(日)8:45~16:45はごみ固形燃料
工場とクリーンセンター(リサイクル工場)で
ごみの受け入れを行います。

■祝日のごみ収集と受け入れ

12/24(月)は平常どおりごみの収集を行
います。家庭ごみ収集日程表で確認してくだ
さい。また次の施設でごみの受け入れも行
います。
▽ 燃やせるごみ… ごみ固形燃料工場(箕沖
町)957-4866)、西部清掃工場(赤坂町)
951-3406)、新市クリーンセンター(新
市町)0847-52-5544)、深品クリーンセ
ンター(神辺町)966-2882)
▽ 容器包装プラスチックごみ、不燃(破碎)ご
み、燃やせる粗大ごみ、蛍光灯、使用済み
乾電池、ビデオテープ類、ライター類…ク
リーンセンター(リサイクル工場)(箕沖町)
954-4170)
問 環境啓発課(954-2619)

12月の紙ごみ拠点回収

エコショップ協議会が次のハローズの駐
車場で10:00~16:00に行います。
▽ 品目… 新聞(チラシ含む)、段ボール、雑紙
(本、雑誌、菓子箱など)、牛乳パック
時 所 5(水)・南松永店、12(水)・新涯店、19
(水)・東福山店、26(水)・駅家モール店 ※
各環境センターでも紙ごみを回収してい
ます
問 環境啓発課(954-2619)

詳しい内容は、電子版広報(市ホームページ内)・各担当課・各施設などで確認してください。

地域ばら花壇肥料配布

対 市内に拠点がある5人以上のボランティア
団体・事業者で、ばらの植栽本数が30本
以上あり、公共性が高い場所に花壇があ
ること
▽ 配布時期・場所… 1/15(火)~25(金)・市
民参画センター ▽ 申込書配布場所… 協
働のまちづくり課、市民相談課、各支所・公
民館など ※市HPからダウンロードも可
申 問 12/14(金) (消印有効)までに、所定の申
込書と郵便はがきを、協働のまちづくり課
(928-1051)、各支所へ



償却資産の申告期限は1/31(木)まで

固定資産税の課税対象となる償却資産と
は、会社や個人が工場・商店などで事業用に
所有している構築物・機械装置・備品などで
す。2019/1/1現在、市内で償却資産を所有
している人は申告してください。
問 資産税課(928-1022)

農業振興地域農用地区域からの除外

農業振興地域農用地区域内の農地を、や
むを得ない事情により宅地などに転用する
場合には除外の申し出が必要です。除外で
きない場合があるので事前に相談してくだ
さい。
▽ 申出用紙配布場所… 次の問い合わせ先 ※
市HPからもダウンロード可
申 問 12/28(金) (必着)までに、所定の申出
用紙を、農地課(928-1177)、松永(9
30-0407)・北部(976-8810)・沼隈
(980-7711)・神辺建設産業課(9
962-5015)、北部建設産業課新市出張所
(0847-52-5562)へ

大切な農地の活用ができる
利用権設定促進事業

市街化区域を除く農地を対象に、貸し手と
借り手両者からの申し出により農業委員会
が利用権の設定をする制度です。貸借の期
間が満了すれば、離作料の問題もなく確実
に戻してもらえ、両者の合意により更新・中
途解約もできます。
▽ 申出書配布場所… 次の問い合わせ先
申 問 1/31(木) (必着)までに、所定の申出書
を、農業委員会事務局(928-1120)、同
事務局各出張所へ

【人口と世帯数(10月末現在)】 ○人口470,129人(対前月比+147人) / 男228,930人 女241,199人 ○世帯数208,794世帯(+329世帯)

詳しい内容は、電子版広報(市ホームページ内)・各担当課・各施設などで確認してください。

相談



秘密保持を厳守します。気軽に相談してください。

☎電話相談も可

相談	とき・ところ	内容・対象・定員	申し込み・問い合わせ先
法律相談 ※裁判や調停中のものは除く	時 ①12/5・12/19・26(水)9:00~12:00、②③19(水)9:20~12:00 所 ①市役所本庁舎1階市民相談室、②松永支所、③神辺支所	法律問題全般の相談 ※相談時間は1人20分まで 定 ①各日18人、②③各8人 ※先着	甲 ①消費生活センター(☎928-1188)、②松永地域振興課(☎930-0400)、③神辺地域振興課(☎962-5000) ※いずれも相談日の2週間前の木曜日から電話受け付け
不動産無料相談	時 ①12/7・21(金)、②28(金)13:00~16:00 所 ①広島県宅地建物取引業協会福山支部、②市役所本庁舎1階市民相談室	不動産取引の相談 ※先着	甲 広島県宅地建物取引業協会福山支部(☎931-3977)
司法書士無料法律相談会	時 12/8(土)9:00~12:00 所 市民参画センター	多重債務・金銭貸借・登記・相続・後見などの相談	市民相談課(☎928-1050)
行政書士成年後見無料相談会	時 12/8(土)13:00~16:00 所 福山すこやかセンター	成年後見・任意後見に関する相談、助言など	甲 広島県行政書士会福山支部(☎922-3876)
犯罪被害相談員による相談	時 12/11(火)13:00~16:00 所 市役所本庁舎1階市民相談室	犯罪被害相談員による相談	甲 広島被害者支援センター(☎082-544-1110)
債務関連相談	時 12/13(木)13:30~15:30 所 市役所本庁舎1階市民相談室	債務関連問題の相談 ※相談時間は1人30分まで 定 8人※先着	甲 消費生活センター(☎928-1188)
人権擁護委員による人権相談	時 12/18(火)13:00~16:00 所 市役所本庁舎1階市民相談室	いじめ・いやがらせ・不当な扱いなどの人権相談	人権・生涯学習課(☎928-1006)
行政相談委員による国の行政相談	時 12/21(金)13:00~16:00 所 市役所本庁舎1階市民相談室、松永・北部・東部・神辺・芦田・新市・沼隈支所、加茂・鞆公民館、うつみ市民交流センター	行政相談委員による国の行政についての相談	市民相談課(☎928-1050)
行政書士による行政事務相談	時 12/27(木)13:00~16:00 所 市役所本庁舎1階市民相談室	相続・遺産手続きなどの相談	市民相談課(☎928-1050)
イコールふくやま相談室 ■平日相談☎(☎973-8896) ■土曜・日曜相談☎(☎923-9638)	時 月・水・木・金曜日 10:00~17:00、火曜日 10:00~19:00、土・日曜日 13:00~17:00 ※祝日を除く 所 エフピコRiM地下2階	DV(配偶者・恋人などからの暴力)・夫婦関係・離婚・セクハラ・性別による差別などの相談	甲 イコールふくやま(☎973-8896)
こころの健康相談 ※治療中の人は除く	時 12/4・11・25(火)13:30~15:30 所 福山すこやかセンター	精神科医師による相談	甲 健康推進課(☎928-3421)
エイズと梅毒の相談・検査	時 12/5(水)9:00~11:00、13(木)17:40~20:30、19日(水)13:30~16:00 所 福山すこやかセンター	血液検査(迅速検査で実施) ※匿名で検査可	甲 保健予防課(☎928-1127)
健康相談	時 12/18(火)13:30~15:30 所 福山すこやかセンター	保健師・栄養士・歯科衛生士による個別相談など 対 40歳以上の人および家族	甲 健康推進課(☎928-3421)
福祉 在宅医療・介護相談(ローズネット)	時 12/19(水)13:00~16:00 所 市役所本庁舎1階市民相談室	在宅医療・介護に関する総合的な相談	高齢者支援課(☎928-1189)
その他 ボランティア・NPO等相談☎	時 12/6・20(木)14:00~17:00 所 市民参画センター	自治会・町内会などの地域活動上の課題、NPO法人・ボランティア団体の設立準備や会計・運営上の課題などの相談	甲 まちづくりサポートセンター(☎923-9006)
相談	夜間相談(17:30~20:00)	日曜相談(8:30~17:15)	ところ・問い合わせ先
市税	12/4(火)・6(木)・11(火)・13(木)	12/2・9	納税課(☎928-1030) ※松永・北部・神辺市民課は日曜日のみ
国民健康保険税	12/4(火)・6(木)・11(火)・13(木)	12/2・9	国保年金課(☎928-1056) ※松永・北部・東部・神辺市民課、新市・沼隈支所も同日程で実施
後期高齢者医療保険料	12/4(火)・11(火)	12/9	内海支所(☎986-3111)
介護保険料	12/4(火)・6(木)・11(火)・13(木)	12/2・9	後期高齢者医療課(☎928-1411)
保育所等保育料	12/10(月)・11(火)・13(木)・14(金)	12/16	児童部庶務課(☎928-1047)
児童扶養手当返還金	12/4(火)	—	ネウボラ推進課(☎928-1070)
放課後児童クラブ利用料	12/4(火)・6(木)・11(火)・13(木)	—	ネウボラ推進課(☎928-1114)
溝渠使用料・道路占用料	12/20(木)	—	土木管理課(☎928-1079)
集落排水処理施設使用料 集落排水事業受益者分担金	12/11(火)・13(木)	12/9	農林整備課(☎928-1035)
市営住宅使用料	—	12/9	住宅課(☎928-1101)
福山市奨学資金返還金 誠之奨学資金返還金	12/4(火)・13(木)	—	学事課(☎928-1169)

※今月の「なるほど知っ得情報」は「不審なSMSに要注意!」です。詳しくは電子版広報に掲載

12/1は世界エイズデー

世界エイズデーは1988年、エイズのまん延予防と患者・感染者に対する差別・偏見解消を目的に制定されました。日本のHIV感染者・エイズ患者数は1,398人であると報告されています(2017年時点)。

世界エイズデーをきっかけにエイズについて正しく理解し、みんなで考えましょう。

■エイズについて
HIV(ヒト免疫不全ウイルス)の感染による免疫低下でさまざまな病気にかかることをエイズといいます。

■日常生活では感染しません
感染経路には性行為・血液感染・母子感染の3つがありますが、HIVはとても弱いウイルスで体内以外では生きることができません。日常生活では性行為を除けば接触による感染や空気感染することはありません。エイズを防ぐことはウイルスを体内に入れないことです。そのためにはコンドームを正しく使用して感染防止を心がけましょう。

■匿名・無料で検査を受けることができます
感染しても早期に内服治療を始めれば、エイズの発病を防いだり遅らせたりできます。検査は保健所で受けることができます。※18ページに関連記事

市民病院「肝臓病教室」

時 12/12(水) 15:00~16:30
所 同院ホールコア
内 肝臓がんや肝硬変と肝臓がんの食事療法について
問 同院肝疾患相談室(☎941-5151)



医療関係資格者の届け出は1/15(火)が提出期限です

医師法などの規定により、医療従事者などには12/31を基準日として2年に1度届け出を行うことが義務付けられています。

対 医師・歯科医師・薬剤師の免許保有者(非常勤や休業中の人を含む)、保健師・助産師・看護師・准看護師・歯科衛生士・歯科技工士(12/31の基準日に医療機関・福祉施設などで勤務している人)

▽届け出用紙配布場所…保健所総務課、各医療機関

甲 問 1/15(火)(必着)までに、届け出用紙を、保健所総務課(☎928-1164)へ



子どもの救急医療に関する市民講座

岡山大学小児急性疾患学講座と本市が主催する市民講座を開催します。今回は「気をつけよう!冬に流行するこどもの感染症」「食物アレルギーの発症予防とアトピー性皮膚炎」についてです。また岡山大学の小児科医によるトークショーも開催します。参加者には来年3/31(日)まで使用できる市立動物園の入園券をプレゼントします。

※託児あり(予約が必要)
時 12/2(日) 13:30~14:45
所 福山すこやかセンター
問 保健所総務課(☎928-1164)



大原千鶴さん(料理研究家)

健康・医療



12月の献血日程

日	時間	ところ
8(土)	9:00~11:45 13:00~16:00	フジグラン神辺
20(木)	8:45~10:30	上下水道局

内 400ml献血のみ
問 広島県赤十字血液センター(☎0120-150-554) ※月~金曜日8:30~17:00
■献血ルーム「ばら」(エフピコRiM東側)
時 10:00~12:30、14:00~17:30(成分献血は17:00まで) ※木・金曜日は休館
内 400ml献血、成分献血
問 福山市献血推進協議会事務局(健康推進課内) ☎928-3421)

食育講演会

時 1/27(日) 13:30~15:00
所 県民文化センターふくやま ※12/10(月)から配布の整理券が必要
内 地産地消で美味しいごはん~採れたてをパパッと作って素敵にたべよう~
▽整理券配布場所…健康推進課、各支所保健福祉課など
問 健康推進課(☎928-3421)

救急医療・休日当番医など

※休日当番医は電子版広報や市HPに掲載しています
新聞紙(一部を除く)や、フリーペーパー「リビングふくやま」「地域情報紙 ぶれすしーど」「子育て情報誌 びんまる」「子育て応援誌 CoCo街福山」にも掲載しています。

- 音声ガイダンスによる休日夜間などの当番医情報
☎0120-169901(24時間対応)
- 福山夜間成人診療所(外科は事前電話)
所 福山市医師会館隣(三吉町南) ☎982-9946
診療19:30~23:00(受け付けは22:45まで)
- 福山夜間小児診療所
所 福山市医師会館内(三吉町南) ☎922-4999
診療19:00~23:00(受け付けは22:45まで)
- 救急病院・診療所
電子版広報および市HPに掲載しています。
- 休日歯科医療
所 福山市歯科医師会口腔保健センター(南蔵王町) ☎941-4444
受け付け…○応急診療:日曜日・祝日 10:00~16:00 ○心身障がい者診療(予約が必要):第2・3・4日曜日9:30~12:00
- こどもの救急電話相談
☎#8000または☎082-505-1399
受け付けは19:00~翌8:00
- 精神科救急医療相談
所 精神科救急情報センター(広島市) ☎082-892-3600(24時間対応)
- 精神科救急医療施設
所 小泉病院(三原市小泉町) ☎0848-66-3355(24時間対応)
- 救急医療ネット広島ホームページ
「今、受診できる医療機関」などが検索できます。
※「救急医療ネット広島」で検索

福祉



人・まち・みらいづくり
～西学区から～
聴覚障がいのをりこえて、
子そだて真っ最中手廻

聴覚障がいをもちながら子育てを...
講師が日常生活での悩みやしんどさなど
について講演します。
時 12/8(土)13:30～
所 西公民館※駐車場は西小学校
定 80人※先着。託児あり(先着10人)
申 問 本庄コミュニティセンター(☎923-8475)、西公民館(☎925-0442)

水中歩行教室

時 1/8～2/5の毎週火曜日16:00～16:40
(全5回)
内 正しい水中歩行と運動習慣の指導など
対 18歳以上で40分の水中運動ができる人
定 40人※抽選
所 申 問 12/15(土)(必着)までに、往復はがき(または返信用はがきを同封した封書)で、住所・名前・電話(FAX)番号・年齢・教室名を、福山すこやかセンター水浴訓練室(三吉町南二丁目11番22号☎928-1343FAX928-3417)へ

在宅で介護している皆さん
リフレッシュしませんか

家族介護者等支援交流事業の第2回目を
行います。
時 2/22(金)9:30～16:00
所 景勝館(鞆町)※福山駅北口集合・解散
内 レクリエーションを交えた楽しい講演会、
昼食、入浴、鞆の浦観光、交流会
対 同交流事業の第1回に参加していない在
宅で高齢者の介護をしている人
定 30人※抽選
料 1,000円
申 問 12/26(水)(必着)までに、郵送で、住所
(要介護者の住所も)・名前(読み仮名・要
介護者の名前も)・電話番号・介護度、高
齢者支援課(市役所本
庁舎内☎928-1189)
へ

統合失調症家族交流会

時 12/19(水)13:30～15:30
所 保健センター(福山すこやかセンター東館)
内 統合失調症の人の
家族交流会※初参
加は連絡が必要
申 問 健康推進課
(☎928-3421)

年間上限を超えた場合の
高額介護サービス費

昨年8月から今年7月までの1年間で世
帯の介護サービス利用者負担合計額が
446,400円を超えた場合、その超えた額
が年間高額介護サービス費として支給され
ます。手続きが必要な人には11月下旬に
「申請のお知らせ」を送付しています。
対 同じ世帯において65歳以上の人全員
(サービスを利用していない人も含む)の
利用者負担割合が1割の世帯
申 問 介護保険課(☎928-1166)、高齢者
支援課(☎928-1189)、松永(☎930-0410)・
北部(☎976-8803)・東部(☎940-2572)・
神辺(☎962-5005)保健福祉課、新市(☎
0847-52-55)・沼隈(☎980-7704)支所保健福祉
担当

自死遺族のつどい～こもれび～

大切な人を自死により亡くした体験や気
持ちを語り合い、分かち合うためのつどい
です。
時 12/5(水)10:00～11:30※初参加は連
絡が必要
申 問 12/4(火)までに、健康推進課(☎928-3421)へ

詳しい内容は、電子版広報(市ホームページ内)・各担当課・各施設などで確認してください。

70歳からの健康体操

時 12/11(火)10:00～11:30
所 ローズアリーナ
内 ウォーキングトレーニング&ストレッチ
対 70歳以上
定 30人※先着
料 500円
申 問 電話または直接、ローズアリーナ(☎927-9910)へ



いきいき
シニア

誰もがいつまでも毎日を
生き生きと過ごせるよう、
お薦め情報を紹介します。



70歳以上で外来年間限度額を超えた場合の
高額療養費制度が新たに始まります

昨年8月から今年7月の1年間に、個人ごとの外来医療
費の合計が144,000円を超えた場合はその超えた額を高額療
養費として支給します。手続きが必要な人には12月中旬頃に「申請
のお知らせ」を送付します。※国民健康保険および後期高齢者医
療保険以外の医療保険に加入している人は、加入の医療保険に
確認してください

対 70歳以上の国民健康保険および後期高齢者医療保険の加入
者で、今年7月31日時点で2割(1割)
の保険証を持っている住民税課税世
帯の人

申 問 国保年金課(☎928-1054)、後期
高齢者医療課(☎928-1411)、松永・
北部・東部・神辺市民課、新市・沼隈支
所保険年金担当、内海支所



生活だより

冬場の健康管理

冬は血圧が高くなりやすい季節です。加えて外の寒さと屋
内の暖かさとの気温差は急激な変動を血圧にまねき、心臓や
脳に負担がかかります。次のことに気をつけて健康管理を行
いましょう。

○血圧とは

血圧とは心臓から全身へと送り出された血液が血管の壁
を押す力のことです。血圧が高くなると血管の壁に強い力か
かり続けるため、傷つき硬くなっていきます。すると動脈硬
化が進行し、血管が詰まる・破れるなどして心筋梗塞や脳梗
塞などのさまざまな合併症が現れます。冬に血圧が上がりが
ちなのは、寒さにより交感神経が刺激されて血管が収縮する
ためといわれています。

○血圧の上昇・急変動を避けるためには

寒暖差を減らす工夫が必要です。屋内では居室だけでなく、
脱衣所やトイレにも暖房をつけるようにしましょう。水仕
事では冷たい水に触れるだけでも血圧が上がってしまう場合
があります。洗面や家事にはお湯を使うようにしましょう。

特に入浴時は注意が必要です。入浴前には浴槽のふたを
開けておき浴室を暖めると効果的です。浴槽に漬かる前には
かけ湯を行い、漬かる時間は5～10分を目安に湯温は40℃
くらいに設定してください。温泉や銭湯は湯温が高すぎる
ため注意が必要です。サウナや冷水浴は温度差が大きいため、
血圧が気になる人は避けるようにしましょう。湯船に肩ま
でしっかり漬かると体にかかる水圧が大きくなり、血圧が上
がってしまいます。浅めの浴槽に足を伸ばして入るか、深い
浴槽なら半身浴をするとよいでしょう。

○外出する時には

マスクや帽子、マフラーを着用するなど温かい服装を心掛
け、元気に冬を乗り切りましょう。
申 問 健康推進課(☎928-3421)



老人大学はあなたの学びを応援します

約2,600人の高齢者が集う老人大学。今年で創立45周年を迎
え、学生祭を10/27・28に開催しました。日頃の学習の成果を学
生たちが発表し、今年もたくさんの人出でにぎわいました。

ステージでは詩吟やハーモニカ、英会話などの発表が、運動
場では太極拳やフラダンス、フォークダンスの演技が、教室では
俳句や写真、日本画などの展示が行われました。またお茶席やバ
ザーなども開催され、学生祭は大いに盛り上がりました。



今後老人大学では1月にオープンスクールを開催し、2月に学生
の募集を行います。生活がより有意義になるよう、皆さんの学び
を応援します。

申 問 老人大学(☎925-2982)



読み物コラム

歴史散歩

No.303

千田大峠
村を守る塞の神

江戸時代には、村境に「塞の神」
などを祀って悪霊の侵入を防ぐ風
習がありました。神辺街道にある千
田大峠は当時、千田村と奈良津村
の村境に位置し、交通の要衝として
重要な場所でした。塞の神を祀るこ
とに加えてさまざまな霊を祀ること
によって先祖の霊を慰めたり、多く
の功德を願って宝篋印塔などが建
てられたりと、千田大峠は地域の特
別な霊域となっていました。
現在も千田大峠に佇んでいる石
仏について、写真の右側から説明し
ます。



・法界地藏連弁坐像(高さ2.7m)
成仏できなかった無縁仏の法界
霊を鎮めるために建てられた像で
す。1774(安永3)年に建てら
れています。
・石碑型墓標(高さ1.5m)
1833(天保4)年に建てられ
た力士の墓で、釈弥善善士、朝香山
清九郎の墓とあります。村境の守
護神には最適と村人に慕われたほ
どの力士だったのでしょうか。
・宝篋印塔(高さ3.8m)
宝篋印陀羅尼経を納めた塔です。
「この塔に二香華を供えて供養す
れば、罪が消滅して災害から免れる
ことができ、死後は極楽に生まれ変
わる」と信じられていました。
今も残るこれらの大きな石塔か
ら当時の千田村の信仰の厚さがし
のべられます。



妊娠・出産・子育てをサポート! 子育て支援アプリ「あのねナビ」

子育て情報を掲載している市と連携して妊娠・子育て期に合ったお知らせや地域のイベント情報などを届けます。予防接種日のお知らせ機能もあるので母子健康手帳と併せて活用してください。子どもの成長と日々の思い出と一緒に記録することもできます。



ネウボラ通信

福山ネウボラでは、妊娠から出産・子育てまでを切れ目なくサポート。市内12カ所に子育てに関する相談窓口「あのね」を開設しています。相談窓口についてはネウボラ推進課(☎928-1053)に問い合わせてください。

今月の「あのね」アンケートに協力

「福山子ども・子育て支援事業計画」を策定するため、子育て家庭の実態と子育て支援ニーズを把握するアンケートを行います。12月中旬にアンケート用紙が届きます。
 対 市内に住所がある0歳から小学生までの保護者のうち無作為に抽出した9,000人
 問 ネウボラ推進課(☎928-1053)



食物アレルギー疾患相談

時 12/6(木)9:00~12:00
 所 保健センター(福山すこやかセンター東館)
 対 食物アレルギー疾患に不安がある乳幼児の家族
 問 健康推進課(☎928-3421)

麻疹・風しんの予防接種

対 第1期…1歳
 第2期…小学校入学前の1年間(5・6歳)
 対 個人負担金…無料
 対 実施協力医療機関…電子版広報に掲載
 対 持参…母子健康手帳
 問 保健予防課(☎928-1127)

離乳食講習会

時 12/12(水)・13(木)
 ※時間と場所は電子版広報に掲載
 対 4~8カ月の乳児の保護者
 対 持参…母子健康手帳、筆記用具
 問 健康推進課(☎928-3421)、松永(☎930-0414)・北部(☎976-1231)・東部(☎940-2567)・神辺(☎962-5055)保健福祉課、沼隈支所保健福祉担当(☎980-7704)
 ■離乳食講習会の各会場で託児ボランティアを募集
 問 社会福祉協議会ボランティアセンター(☎928-1346)

ふくやま子育て応援センターの催し

対 未入所(園)の子どもと保護者
 問 同センター(☎932-7284)
 ■子育て講座
 時 12/11(火)10:30~11:00
 所 多目的ルーム(エフピコRiM6階)
 対 図書館司書による絵本の読み聞かせ・講話
 ■キッズランドRiM
 時 12/20(木)11:00~12:00
 所 スカイホール(エフピコRiM9階)
 対 クリスマス★コンサート



交通遺児へ入学・卒業祝金を支給します

▽支給額
 ・小学校入学2万円
 ・中学校入学3万円
 ・中学校卒業5万円
 対 要件…次の①および②に該当する場合
 ①児童の父または母が交通事故により死亡している
 ②市内に住所がある児童で、次のいずれかの要件に該当する場合
 ・来年4月に小学校に入学予定であること
 ・来年4月に中学校に入学予定であること
 ・来年3月に中学校を卒業予定であること
 ※ただし、次の場合は該当となりません
 ・父または母が交通遺児を併い再婚している
 ・養子縁組により両親がいる
 対 申請に必要なもの…印鑑、交通事故による保護者の死亡が確認できるもの、振込先金融機関の保護者名義の通帳
 時 1/31(木)までに、ネウボラ推進課、松永・北部・東部・神辺保健福祉課、新市・沼隈支所保健福祉担当へ
 問 ネウボラ推進課(☎928-1053)

8・9カ月の赤ちゃん健康相談

時 期 12月の日時と場所は電子版広報に掲載
 対 身体計測、保健師・栄養士・歯科衛生士による相談
 ※健康相談利用の特典として利用者にプレゼントを配布します
 問 健康推進課(☎928-3421)、松永(☎930-0414)・北部(☎976-1231)・東部(☎940-2567)・神辺(☎962-5055)保健福祉課、沼隈支所保健福祉担当(☎980-7704)



ふくやまニュース

市政の動きやまちの話題を紹介します。

福山藩主ゆかりの地で3流派による茶会

福山城築城400年記念プレ事業 鞆の津茶会

10月21日、鞆町内で鞆の津茶会を開催しました。表千家や裏千家、上田宗箇流の3流派が福山藩主ゆかりの福禅寺対潮楼や法宣寺を含めた6カ所で茶席を実施。多くの人々が参加し、鞆の浦の景色や抹茶を思い思いに堪能しました。



11/3を中心に秋のイベント開催(約20イベント)

福山で満喫! とびっきりの秋

おいしい海の幸が食べられる備後フィッシュフェス、備後のワインが朝から味わえる備後ワインフェス、毎年子どもに大人気のふくやま子どもフェスティバルなど盛りだくさん。秋晴れの中、多くの人々が家族や友達と連れ立って市内中心部で行楽の秋を楽しみました。

東京2020オリンピック・パラリンピック フラッグツアー

福山市 フラッグ到着セレモニー

10月8日、東京2020オリンピック・パラリンピックに向けて全国を巡回しているフラッグが本市に到着。ローズアリーナでセレモニーが行われ、観客の皆さんとフラッグ到着を喜びました。(主催:東京2020組織委員会/福山市)



小中学生が議員となって議場で提案

子どもたちの提案を福山市政へ 子ども議会

10月21日、小中学生38人が防災や総合体育館の利用方法などについて質問や提案を行い、市長や教育長などから答弁を受けました。本会議を締めくくる子ども議会宣言では「福山市のより良い未来のため、精一杯努力します」と子ども議員が宣言しました。



昔ながらの遊びに親子で夢中

昔のあそびフォーラム in ふくやま

10月28日、エフピコRiMで昔のあそびフォーラムが開催されました。2014年から始まり今年で5回目。当日設置されたコーナーはけん玉や駒回し、折り紙などの遊びや、キャンドルや割り箸鉄砲の制作など。おとなも子どもも時間を忘れて昔の遊びを心ゆくまで楽しみました。



福山駅前等歩道空間活用社会実験として

OPEN STREET FUKUYAMA2018 vol.3

10月19日から21日まで、第3回OPEN STREET FUKUYAMAを実施しました。福山駅前のにぎわい創出や回遊性向上に向け、歩道上に飲食や雑貨などの出店と合わせて椅子、テーブルを設置。「デニムコーデで街に繰り出そう!」をテーマに、参加した人々は催しを満喫しました。

