



先端技術でひとを笑顔に

今月号の主な内容

特集

まるとこと実験都市ふくやま

今月のイチオシ

「一般国道2号 福山道路」
ついに着工

広報IDを活用してください
市民大学受講生募集

税の申告は3月16日まで

一人ひとりが大切にされ
つながり合うまちづくり
知って広める

ユニバーサルデザイン ほか P 9

暮らしの情報

文化施設 P 11

催し・講座 P 13

募集・お知らせ・人口と世帯 P 15

健康・医療 P 17

相談 P 18

福祉 P 17

歴史散歩

入封400年記念シリーズ①
戦前の福山城と福山空襲 P 19

いきいきシニア

高齢者の食生活を
見直してみませんか P 20

ふくやまニュース

東京2020オリンピック
聖火リレーに向けて ほか P 21

ネウボラ通信

離乳食は発達に併せて
進めましょう！ P 22

プレゼント付き読者アンケート

つながる備後圏域

福山ブランド

広報「ふくやま」
電子版



Pick up

服部ピッカリ乗合タクシーの運行が始まっています

2019年10月にタクシー会社6社による服部地区での乗合タクシーの運行がスタート。買い物や通院など地域の高齢者の移動を支えています。

服部地区の利用者に聞きました



桐島トキコさん(左) / 若井政子さん(右)

●桐島さん
月2回の通院や食材の買い出しなどに利用しています。携帯電話に乗合タクシーの電話番号を登録しているので、予定に合わせて配車予約。スマートフォンを使えるようになれば、もっと便利に利用できそうです。

●若井さん
乗合タクシーを利用できる範囲や乗り降り地点は、高齢者が多い地域の声に合わせて決められました。自宅の近くまで乗合タクシーが来てくれるのでとても便利。一緒に乗合タクシーに乗るご近所さんとの会話も楽しみにしています。

2019年3~5月実施

予約型乗合タクシー実証実験

利用が少なかった路線バスの代替手段として、高齢者が多い地域の実態に合わせた乗合タクシーの運行を検証。スマートフォンアプリなどで希望日時や行き先などを予約すると、AIにより効率的に乗合タクシーが配車されるシステムの有効性や利便性が実証されました。



乗り降り地点は黄色の看板が目印

実証実験後に運行を開始した服部ピッカリ乗合タクシー。自宅近くの乗り降り地点まで乗合タクシーが予約時間にきます



- ①利用前日までにスマートフォンアプリで予約をすると、AIによる運行計画で効率的に配車されます
- ②1台で4人まで。予約が多い時は複数台配車されます

モビリティ

自動走行/オンデマンド交通、交通量・駐車管理 など



鞆の浦観光に訪れる人にも利用されています

2018年11月実施

グリーンスローモビリティの実証調査

国土交通省が公募した全国5地域の一つとして、電動小型低速車「グリーンスローモビリティ」の実証調査地に選ばれたのが本市(鞆町・走島町)。調査の結果を受け、鞆町では全国初のグリーンスローモビリティによるタクシー事業が始まりました。



- ①車両が小さく、環境に優しいグリーンスローモビリティが鞆町で活躍中
- ②坂道や細い路地が多い鞆町では、高齢者の移動手段にもなっています

Pick up

グリスロ潮待ちタクシーが運行中

グリーンスローモビリティのタクシーが日本遺産の鞆の浦で2019年から運行を開始。鞆町の全長約4km区域を毎日走っています。

2019年7月~現在実施中

電動キックボード活用による地域課題解決の実証実験

次世代の短距離移動手段として注目を集める電動キックボードなど、電動マイクロモビリティの安全性や利便性を検証。GPSやキャッシュレス決済機能の利用も今後検証予定で、結果を地域の回遊性向上や活性化につなげていきます。



2019年7月に行われた市民参加型の電動キックボード試乗体験会には、10代から80代まで約100人が参加しました



あなたも参加できる実証実験も

未来の「便利」「快適」を福山から

まるごと実験都市 ふくやま

地域の困り事の解決を新たな技術やサービスで——。本市では「まるごと実験都市ふくやま」を掲げ、国や県、民間企業、大学などが行う先端技術・サービスの実現に向けたさまざまな実証実験を積極的に推進しています。今回は本市を舞台に行った実証実験や、実験結果を踏まえて始まったモビリティ事業、今後実施予定の実証実験について紹介します。

ICT推進課 ☎928-1254 📠173373

近未来技術を活用した 便利で快適な社会をめざす

実証実験

国、県・市などの自治体、民間企業、大学など

+

市民参加



先端技術・サービスでますます便利に!

人・モノが集まることでまちに活気が!

実験都市であることは市民の誇り!

新たな社会の姿を創り出す さまざまな実証実験を本市で実施

ネットワークとモノをつなぐIoTやAI(人工知能)といった先端技術を活用する時代が目前に迫り、買い物などのキャッシュレスが世の中に浸透するなど、この先10年、15年で生活のスタイルは大きな変化を迎えることが予想されます。その中で先端技術・サービスで社会課題や地域課題を解決し、より豊かな生活の実現をめざして、本市を舞台とした実証実験を推進しています。

2018年度からモビリティやヘルスケア、通信などのインフラ、キャッシュレス決済など、さまざまな分野の実証実験を開始。日本初、西日本初といったワクワクするような先端技術・サービスが、福山をモデルケースとして全国へ発信されています。

本市がめざすのは、市民の皆さんと一緒に実現する「未来をリードする実験都市・福山」。もっと便利で快適な世の中に向け、これからも実証実験を積極的に推進していきます。

詳しい内容は、電子版広報(市ホームページ内)・各担当課・各施設などで確認してください。

「一般国道2号 福山道路」ついに着工

福山道路・幹線道路課 ☎928-1175) 📠170620
+++++

11月17日、瀬戸小学校で一般国道2号 福山道路の起工式を行いました。地域の人や地元経済界の関係者、事業者である国土交通省をはじめとする行政・議会関係者など多くの人が出席して着工を盛大に祝いました。
いよいよ福山道路の工事が始まり、事業化している3.3km区間を順次整備していくことになります。今後も、国、県、市が連携して事業の着実な推進に努めていきます。



福山道路とは?

本市の道路ネットワーク計画「放射・環状型幹線道路網」において外環状線に位置付けられ、一般国道2号のバイパスとしての役割も担う都市計画道路です。



市ホームページ「ぶち混む」ふくやまの道路事情

著しい渋滞により市民生活の安全性や利便性、社会経済活動に大きな影響が生じているなど、本市の交通課題やそれを打開するための道路ネットワーク計画「放射・環状型幹線道路網」について紹介しています。



初代藩主水野勝成入封400年記念事業

福山城築城400年記念事業実行委員会事務局
(文化振興課内 ☎928-1117) 📠172055
+++++

備後ふくやま伝統産業展

福山琴・松永下駄・びんご畳表・備後緋・保命酒などの伝統産業を今に伝えます。
※備後のものづくり企業が集まる「モノコレ2020」も同時開催
時 2/8(土)10:00~17:00、9(日)10:00~16:00
所 ものづくり交流館(エフピコRiM7階)
内 ○福山琴…宇宙琴の展示、体験コーナー
○びんご畳表…編み笠や円座などの展示、販売、円座工芸士の製作実演、畳手縫い・手織り実演
○松永下駄…鼻緒付け実演、展示、販売
○備後緋…備後緋布や小物の展示、販売、手造り布人形の特別展示
○保命酒…保命酒や保命酒スイーツの展示、販売、試飲コーナー
問 備後ふくやま伝統産業展実行委員会(☎924-4510)



水野勝成入封400年「城下ゆかりの地」ウォーキング大会

水野勝成時代の城下ゆかりの地散策マップの完成を記念してウォーキング大会を実施します。
時 2/22(土)10:00~12:00、13:00~15:00 ※雨天中止
▽集合場所…福山城噴水広場
定 各100人※先着
問 備陽史探訪の会(☎953-6157)

広島県建築士会福山支部講演会「鞆城、神辺城そして福山城へ つながる備後福山の歴史」

時 2/23(日)13:30~15:30
所 県立歴史博物館
定 200人※先着
▽講師…田口義之さん(県文化財保護指導員)
問 FAXまたはEメールで、広島県建築士会福山支部(☎923-4820 FAX 923-5639)へ

わくわく築城体験日

大石引きや石割り、かなん引き、土壁塗りなどの築城体験ができます。
時 3/1(日)11:00~15:00・三之丸公園、三之丸通り
問 福山駅前商店会(リムふくやま管理オフィス内 ☎973-7787)

2020年3月実施予定

AIによる口内の健康状態予測の実証実験

タブレットなどの携帯端末で口内を撮影し、AIが測定した口内の健康状態を被験者にフィードバック。従来の方法に比べ、痛みがなく手軽に測定できるメリットを生かし、健康・予防意識の向上や行動につなげます。



チャレンジ募集!

まずは相談してください
実証実験
まるごと
サポート事業

独自の技術やアイデアを活用した実証実験を募集中。新たな社会の姿を創るチャレンジを、全力で「まるごと」サポートします。

対象事業
先端技術などを活用し、地域課題の解決や市民生活の質の向上などをめざす事業

支援決定の基準
地域課題解決への発展性、市内の人材活用などから総合的に判断

応募資格
民間企業や研究機関、公的機関など

サポート内容

- ・実証実験のPR
- ・実験場の提供
- ・官公庁手続きの支援
- ・規制緩和の検討

詳しくはこちら↓



今後もさまざまな実証実験を行います。市民の皆さんと一緒に事業は、市報や広報「ふくやま」などでお知らせします。「未来をリードする実験都市・福山」の一員として参加してみませんか。

ヘルスケア

AI健康状態予測、パーソナルヘルスレコード(PHR)、見守り など



画像や検査データ、処方箋などの情報を遠方に住む家族と共有することもメリット

2018年12月~現在実施中

医療情報管理サービスの実証実験

医療機関が管理する患者の情報を、スマートフォンなどで患者本人が閲覧できるサービスの実証実験を実施。救急時や災害時にどの医療機関でも継続的に医療サービスを受診できる環境の実現や、予防意識の向上が期待されています。

2020年2月実施予定

見守りライトを活用した認知機能の低下などを予測する実証実験

高齢者の自宅トイレに見守りライトを設置。ライトのオン・オフのデータがスマートフォンに送信され、確認することで見守りを行います。また、オン・オフのタイミングからAIが認知機能の低下などの兆候も予測します。

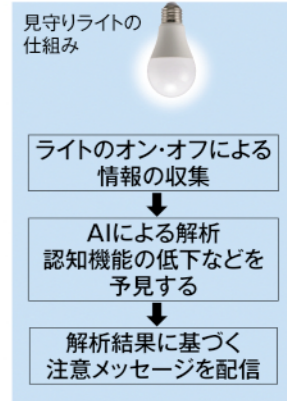

キャッシュレス

キャッシュレス決済 など



2019年5~7月実施

指静脈認証を活用したキャッシュレス決済実証実験

スーパーマーケットの従業員を対象に、指だけで本人認証などを行う「指静脈認証」技術によるユーザー登録や決済を行う実証実験を実施。手ぶらでも買い物ができるメリットや消費者側の利便性などを検証しました。

カードやQRコードなどを使わず、指だけで本人認証を行う指静脈認証技術

これまでに本市で行った実証実験

モビリティ

- 自動車の自動走行実証実験

キャッシュレス

- マイナンバー(個人番号)カードを活用した「ばらのまち福山ポイント(自治体ポイント)」実証実験
- 道の駅におけるQRコード決済実証実験

通信

- 5Gを見据えた基地局収容型LED街路灯の実証実験
- 5Gドローンを用いたバーチャル飛行体験



詳しい内容は、電子版広報(市ホームページ内)・各担当課・各施設などで確認してください。

市民大学受講生募集

北部市民大学

▽開講期間…4月～来年3月
 時9:30～(※は13:30～)※各科目2時間
 所北部市民大学
 対北部地域の人を優先
 ￥入学金9,400円、学生会費600円※教材費などは実費負担
 ▽申込書配布場所…北部市民大学、北部地域の各公民館
 申2/21(金)までに、所定の申込書と郵便はがき(未記入)を、直接、北部市民大学または各公民館へ
 問北部市民大学 ☎976-7692 ※土・日曜日、祝日を除く9:00～16:00
 ■修了作品展
 時2/9(日)～11(火)
 所北部市民センター ID171170



■第1・3週目			■第2・4週目		
科目	曜日	時間	科目	曜日	時間
古典(徒然草)	月	月	書道漢字	月	月
コーラスI (ポップス・唱歌)*			イキイキ体操(新科目)		
写真			コーラスII (わらべ歌・唱歌)*		
園芸(野菜)*	火	火	水彩画	火	火
謡曲(観世流)			絵手紙		
油絵			詩吟(錦城流)		
パッチワークキルト	水	水	紙バンド手芸	水	水
ペン習字			陶芸		
木版画			吹き矢		
カラオケ(演歌・青春歌謡)	木	木	俳句	木	木
書道(かな)			粘土アート*		
民謡(本條流)			竹工芸		
	金	金	生け花(嵯峨御流)	金	金
			シンプルヨーガ		

東部市民大学

▽開講期間…4月～来年3月
 時午前部9:30～、午後部13:30～※各科目2時間
 所東部市民センター、東部市民大学、幕山公民館、東光園(坪生町)
 対東部・神辺地域の人を優先
 ￥受講料5,500～1万1,500円、学生会費500円※教材費などは実費負担
 申2/21(金)までに、往復はがき(1科目につき1枚)で、住所・名前(ふりがな)・電話番号・希望科目を、東部市民大学(坪生町五丁目27番1号 ☎948-4570)へ※土・日曜日、祝日を除く9:00～16:00 ID171248



■第1・3週目			■第2・4週目		
科目	曜日	時間	科目	曜日	時間
やさしい日本画	月	午前	書道(かな)	月	午後
楽しい英会話Step3			陶芸*		
陶芸			囲碁(中・上級)		
パソコン入門	火	午前	囲碁(初級・女性)	火	午前
楽しい英会話Step1			わくわく韓国体験教室		
書道(漢字)			中高年体操		
スマートフォン入門	水	午後	やさしい謡曲	水	午後
パソコン総合*			郷土の歴史		
パソコンワード*			楽しい英会話Step2		
コーラス*	木	午前	写真	金	午前
コーラス			備後の人物史		
ヨガピラティス					
洋画	金	午後		午後	午後

西部市民大学

▽開講期間…5月～来年2月
 時①9:30～、②10:00～、③10:30～、④13:00～、⑤13:30～
 所西部市民センター、松永健康スポーツセンター、松永コミュニティセンター
 対西部地域の人を優先 ※シニアパソコンは55歳以上
 ￥入学金3,000円、受講料4,000～1万円※教材費などは実費負担



申2/14(金)までに、郵便はがき1枚を、直接、西部市民大学(松永生涯学習センター内 ☎934-5443)へ※土・日曜日、祝日を除く9:00～16:00
 ■修了作品展
 時2/8(土)・9(日)
 所西部市民センター ID171308



科目	曜日	時間
訪ねてみたい万葉集の世界	金	午前

*は研究科

科目	曜日	時間	科目	曜日	時間
いきいき健康体操A	第1月	②	陶芸教室	第3火	①
ヨガ教室A	第2月	②	地理と歴史で楽しむ万葉集		②
いきいき健康体操B	第3月	②	中高年から始めるらくらくピアノ/A		第2・4火
気功		⑤	中高年から始めるらくらくピアノ/B	⑤	
ヘルスアップトレーニング	第4月	②	中学英語で英会話	第1・3水	⑤
ヨガ教室B		⑤	備後の歴史		第4水
シニアパソコン	第1・3月	②	篆刻(てんこく)	第4水	
コーラス	第2・4月	②	楽しい太極拳		第2木
俳句入門A		第2火	③	朗読を楽しむ	
俳句入門B	⑤				
ワクワク体験ハンブル入門!					

広報IDを活用してください

問情報発信課 ☎928-1003 ID173133

広報「ふくやま」の記事をホームページやスマホで探しやすい

広報「ふくやま」では、2018年10月号にリニューアルを行い、紙媒体・電子媒体を活用して情報発信を行っています。そこで広報紙と電子版広報のさらなる連携のため、2020年2月号から「広報ID」を追加します。広報紙に掲載しきれない詳しい内容や日程などをスムーズに確認することができます。



広報IDの利用方法

広報「ふくやま」に掲載している「広報ID」を、市ホームページのトップページや電子版広報の検索窓「広報IDでさがす」に入力すると目的のページが表示されます。広報紙の中で「詳しくは電子版広報に掲載」と記載している記事などを探すときに便利です。

①確認したい記事の「広報ID」を広報紙で確認

②市ホームページのトップページや電子版広報の検索窓「広報IDでさがす」に「広報ID」を入力

③確認したいページが表示されます

5月7日(木)～10日(日)に開催

ばらのまち福山国際音楽祭の出演者・ボランティアを募集

問ばらのまち福山国際音楽祭実行委員会事務局(文化振興課内 ☎928-1117) ID171361

リレーコンサート出演者募集

アニヴァーサリーイヤー(生誕〇年・没後〇年など)となる作曲家の作品をリレー形式で演奏します。年齢や楽器などは問わず誰でも出演することができます。



時5/10(日)・リーデンローズ
 定35組程度※抽選。演奏時間1組7分程度
 申2/29(土)までに、所定の申込用紙を、同事務局へ
 ※申込用紙は電子版広報に掲載

ボランティア募集

時5/9(土)・10(日)
 内プログラムの配布や出演者の誘導など
 対高校生以上(17歳以下は保護者の承諾が必要)
 ▽特典…同音楽祭の希望公演のペアチケット
 申2/29(土)までに、所定の申込用紙を、同事務局へ
 ※申込用紙は電子版広報に掲載
 ※リレーコンサートの楽曲やボランティアの活動場所・内容など詳しくは同音楽祭IDに掲載

ひろしま公共施設予約サービス利用開始

問ローズアリーナ ☎927-9910、竹ヶ端運動公園管理事務所 ☎956-4563、松永健康スポーツセンター ☎934-7717、障害者体育センター ☎931-1833 ID172897

2月1日(土)から「ひろしま公共施設予約サービス」を利用して、市内のスポーツ施設の空き状況の確認や仮予約がインターネットからできるようになりました。

「ひろしま公共施設予約サービス」でできること

- 空き状況の確認
各スポーツ施設の空き状況をパソコンや携帯電話で確認することができます。
- インターネットからの予約申し込み(仮予約)・取り消し
各スポーツ施設の予約申し込みをすることができます。
※スポーツ施設の窓口で事前に利用者登録が必要

利用者登録

対中学生以上(空き状況の確認は誰でも可能)
 申所定の申請書と本人確認書類を、問先に持参
 ※申請書や利用可能なスポーツ施設など詳しくは電子版広報に掲載

詳しい内容は、[電子版広報\(市ホームページ内\)](#)・各担当課・各施設などで確認してください。

税の申告は3月16日(月)まで

問市・県民税の申告 市民税課 ☎928-1269・1265・1020
 問国民健康保険税の申告 保険年金課 ☎928-1055、松永 ☎930-0402・北部 ☎976-8802・東部 ☎940-2576・神辺 ☎962-5011 市民課、内海 ☎986-3111・新市 ☎0847-52-5514・沼隈 ☎980-7703 支所 ID170988

昨年申告をした人、申告が必要と思われる人に市・県民税の申告書を送付しています。同封の書き方を参考に記入し、郵送で提出してください。申告が必要な人で申告書が届いていない人は市HPからダウンロードしてください。送付を希望する人は市民税課へ連絡してください。また次の日程で申告相談を行うので、相談を希望する人は利用してください。

市・県民税の申告が必要な人は？

- 2020年1月1日現在、福山市に住所があり、次のいずれかに該当しない人は原則として市・県民税の申告が必要です。
- 所得税の確定申告をした人
- 前年中の所得が給与のみで勤務先から市へ給与の支払額の報告がされている人、前年中の所得が公的年金のみの人
- ※医療費控除など、源泉徴収票の内容以外で控除を受ける場合は申告が必要です
- ※年末調整済みの給与以外で、給与収入または給与収入以外の所得(事業や不動産の他、生命保険の一時金や年金など)があり、それらの合計が20万円以下の場合は、確定申告は不要ですが市・県民税の申告は必要です
- ※生命保険契約などの個人年金・満期保険金を受け取った人はこれらの所得が20万円以下でも申告が必要です



国民健康保険税の申告が必要な人は？

国民健康保険税について詳しくは市HPで確認してください。

詳しくはこちらから➡



市・県民税、国民健康保険税申告相談日程

時9:30~12:00、13:00~16:00(走島公民館は14:00、山野公民館は15:00まで。ものづくり交流館は9:00から)
 ※相談日初日や午前中は混雑することがあります。相談期間中はできるだけ公共交通機関を利用してください

とき(土・日曜日を除く)	ところ
2/3(月)	走島公民館 山野公民館
2/4(火)	うつみ市民交流センター 加茂支所
2/5(水)	あしだ交流館
2/5(水)~7(金)	沼隈支所
2/6(木)~7(金)	しんいち市民交流センター

とき(土・日曜日を除く)	ところ
2/10(月)・12(水)~14(金)	西部市民センター
2/17(月)~3/16(月) ※2/24(月)を除く	ものづくり交流館 (エフピコRiM7階)
2/18(火)~20(木)	東部市民センター
2/21(金)	鞆公民館
2/25(火)~28(金)	北部市民センター
3/3(火)~6(金)	かなべ市民交流センター

申告に必要なものをチェック

- | | |
|--|---|
| <input type="checkbox"/> 申告書*と印鑑 | <input type="checkbox"/> 国民健康保険税や介護・後期高齢者医療の納付済額のお知らせ、国民年金保険料の控除証明書など |
| <input type="checkbox"/> マイナンバー(個人番号)カードまたは番号確認書類(通知カードなど)と本人確認ができる書類(運転免許証など) | <input type="checkbox"/> 生命保険料や地震保険料(旧長期損害保険料)などの控除証明書 |
| <input type="checkbox"/> 給与または公的年金等の源泉徴収票、個人年金の支払調書など | <input type="checkbox"/> 医療費控除の明細書* |
| <input type="checkbox"/> 事業所得・不動産所得などの前年中の収入金額、必要経費が分かる帳簿・書類(収支内訳書*など) | <input type="checkbox"/> 身体障がい者手帳、療育手帳または証明書など |
| | <input type="checkbox"/> 寄附金の領収書 |
- *申告書、収支内訳書、医療費控除の明細書は市HPに掲載

申告しないとどうなるの？

- 所得証明書の交付が受けられません
- ※前年中に所得がなかった人や非課税所得のみの人でも、市・県民税の申告が必要です
- 国民健康保険加入者の場合、国民健康保険税の軽減制度が受けられないなど不利になる場合があります
- ※国民健康保険に加入している世帯で申告が必要と思われる世帯には国民健康保険税の申告書を送付します。申告書が届いたら記入し、返送してください



平成30年7月豪雨により雑損控除の適用を受けた人へ

繰り越しの今年分の雑損失の金額がある場合、繰越控除の適用を受けるために申告が必要です。

次のような人は税務署開設の会場で申告を

- 税務署からはがきなどが郵送されてきた人で、確定申告が必要な人
- 事業所得や不動産所得がある人で、確定申告が必要な人
- 土地・建物や株式など譲渡所得がある人
- 住宅ローン控除を受ける人
- 災害などによる雑損控除を受ける人
- 青色申告をする人



所得税などの確定申告 申告・納税期限
 所得税・復興特別所得税、贈与税 3/16(月)まで
 消費税・地方消費税(個人事業者) 3/31(火)まで

所得税などの申告会場開設日時

時2/17(月)~3/16(月)(土・日曜日、2/24(月)を除く)

受付時間	ところ
8:30~16:00	ものづくり交流館(エフピコRiM7階)
9:00~16:00	府中市文化センター

所得税などの確定申告については国税庁HPから➡



※税務署内に申告会場は開設しません
 ※自宅のパソコンやスマホからでも国税庁HPの「確定申告書等作成コーナー」から簡単に申告書の作成ができます。作成後は税務署へ郵送などで提出するかe-Taxで送信してください

問福山税務署 ☎922-1350、府中税務署 ☎0847-45-2570

このような控除があります ID170550

■介護保険サービスの医療費控除

介護保険のサービスを利用して支払った費用が医療費控除の対象となる場合があります。医療系サービスと併せて利用する場合のみ控除の対象となる費用もあります。

問介護保険課 ☎928-1166

■おむつ代の医療費控除

治療上必要なおむつ代は医療費控除の対象となります。控除を受けるには医師発行の「おむつ使用証明書」が必要です。ただし、控除を受けるのが2年目以降で次の条件を満たす場合は、市発行の確認書*が利用できます。

*確認書の発行には申請が必要(電子申請も可)

▽条件…おむつ使用年またはその前年に作成された主治医意見書で①と②が確認できる

- ①寝たきりの状態(障がい高齢者の日常生活自立度がB1、B2、C1、C2)である
- ②尿失禁の発生の可能性がある

問介護保険課 ☎928-1173

■高齢者の障がい者控除対象者の認定

障がい者手帳などを所持していない65歳以上の人が、高齢により身体または精神に障がいのある場合や認知症により意思疎通が困難な場合、福祉事務所長の認定を受けると障がい者控除の対象となります。

問高齢者支援課 ☎928-1064



お得情報

税理士による確定申告事前準備無料相談会
 時2/3(月)~14(金)10:00~16:00(土・日曜日、2/11(火)を除く)
 所エフピコRiM1階※2/5(水)は福山商工会議所
 問中国税理士会福山支部 ☎931-7594
 ※確定申告書の作成や受け付けはしません



高齢者や妊娠中の人などに席を譲りましょう



困っている人を見掛けたら声を掛けましょう

私たちにできること
思いやりを行動に

誰もが暮らしやすいまちをめざしてお互いに交流を深めるとともに、ローズマインド(思いやり・優しさ・助け合いの心)を育み、その思いを行動に移すことが大切です。



ユニバーサルデザインの理解を深めましょう



一人暮らしの高齢者に声を掛けましょう

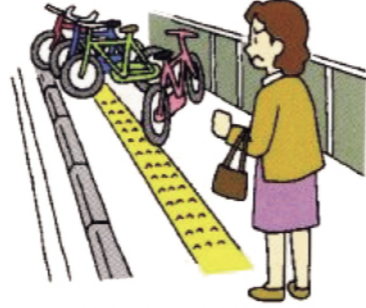

自動車や自転車を歩道の上に止めないようにしましょう

聴覚障がい者も認知できる要約筆記

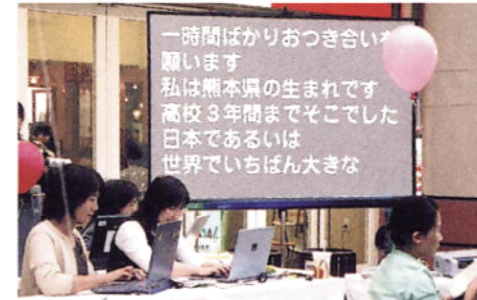

車いす利用者も安心して利用できるスロープ



身近なユニバーサルデザイン



屋根が設置された身体障がい者用駐車場



誰でも入れるように工夫された広い多目的トイレ

一人ひとりが大切にされ つながり合うまちづくり

岡 人権・生涯学習課 (928-1006) 172934

知って広める ユニバーサルデザイン

ユニバーサルデザインとは

ユニバーサルデザインは全ての人のためのデザインという意味です。

私たちのまちには子どもからおとな、高齢者、外国人、妊産婦、障がいのある人など、さまざまな人が暮らしています。ユニバーサルデザインは、こうした年齢や文化、身体状況など、人々がもつ個性や違いに関わらず全ての人が暮らしやすい社会になるよう、建物やもの、仕組み、

ユニバーサルデザインの7つの原則

- 誰もが公平に使えること
- 幅広い使い方に対応していること
- 単純で直感的に使えること
- 必要な情報が分かりやすく伝わること
- 危険な誤作動につながらないこと
- 身体への負担が少ないこと
- 利用に十分な大きさや広さがあること

これからの社会に向けて

ユニバーサルデザインによる環境づくりが進めば、これまで以上にさまざまな人たちの積極的な社会参加が可能になります。これは個性豊かな地域づくりにもつながっていきます。

一人ひとりが自分らしさを十分に発揮できる社会に向け、私たちができるユニバーサルデザインについて考えてみましょう。

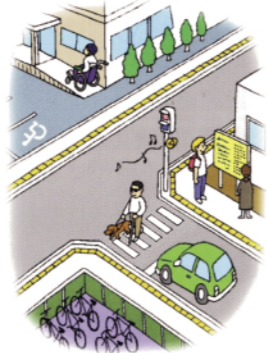

人権は
人の命を
守るもの



サービスなどを提供していくこととする考えです。

ユニバーサルデザインはアメリカの建築家でノースカロライナ州立大学の教授ロナルド・メイスが1980年代に提唱しました。彼は幼い頃から病気により車いすで生活していましたが、「より人々の不便をなくしたい」とバリアフリーに代わる考え方として提唱したのが始まりです。

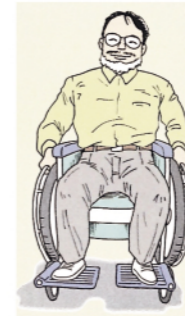

ロナルド・メイス

ユニバーサルデザインとバリアフリーの違い

バリアフリーは障がい者や高齢者の「生活上のバリア(障壁)」を取り除いていくこととするものです。

ユニバーサルデザインは始めから全ての人にとってバリアのない社会づくりをめざすもので、すべての人に平等な環境を用意しようという考えです。

どちらもより快適な環境をつくることをめざしているという方向性は同じです。

ユニバーサルデザイン

- 内 始めからバリアをつくらない
- 対 全ての人

バリアフリー

- 内 バリアを取り除く
- 対 高齢者、障がい者

心のユニバーサルデザイン

ユニバーサルデザインを推進するために基本となるのはその「考え方」です。心のユニバーサルデザインを表現していくためにはお互いを認め合い、思いやる心が不可欠です。

心のユニバーサルデザイン

- ① 一人ひとりの個性や違いを理解しましょう
- ② 優しさや思いやりの心を持ちましょう
- ③ 社会の基本的なマナーを守りましょう

ローラの月刊「ばらのニュース」

ばらの花言葉

こんにちは！ローラです。

2月14日はバレンタインデーですね。日本では女性から男性へチョコレットを贈る習慣がありますが、世界には男性が女性にばらの花束などを贈る国もあります。

ばらを贈るときは、花言葉を知ってから贈るとより思いが伝わりますよ。ばらの花言葉は花の色や部分などによってその意味が変わってきます。

ばらと言えば「赤」の印象が強いですよね。その赤いばらには「愛・情熱美」といった意味が込められています。一方で青いばらの品種は元々存在しないものだったことから「不可能」という意味をもっていました。サントリーが青いばらの開発に成功

し、現在では「夢が叶う・奇跡」という花言葉が付けられています。また白いばらには「純潔・深い尊敬」などの意味があります。

ばらの花言葉は花だけでなく葉やとげにも付けられています。例えばばらの葉は「希望・諦めない」の意味があり、中でも赤いばらの葉には「幸福を祈る」という花言葉が付けられています。

大切な人へばらの花束を贈るついでです。ね、皆さんも今年のバレンタインデーにばらを贈ってみてはいかがですか？



100万本のばらのまち福山

協働のまちづくり課
928-1051
170962

手話

本市では手話言語条例に基づき、手話の普及に努めています。手話を覚えて会話してみましょう。



「スキー」

両こぶしをストックのように繰り返し後ろに動かします

障がい福祉課
928-1062 FAX 928-1730
171518

その他の手話の動画はこちら



詳しい内容は、電子版広報(市ホームページ内)・各担当課・各施設などで確認してください。

企画展「広告からみる時代」関連行事

- 体験学習第2弾「ガリ版プリントでオリジナルエコバック」
- 時 2/22(土)13:30~
- 定 10人※抽選
- 料 1,000円(材料費)
- 申 2/14(金)(必着)までに、往復はがき(1枚で1人)で、住所・名前・電話番号・講座名を、同館へ
- ID 169132



しんいち歴史民俗博物館

- ☎0847-52-2992(新市町新市916番地)
- 体験講座「卓上機による織り体験-Ⅲ期」
- 時 2/12・19・26(水)13:30~16:30(全3回)
- 定 10人※抽選・1,000円(材料費)
- 申 2/6(木)(必着)までに、往復はがき(1枚で1人)で、住所・名前・電話番号・卓上機希望を、同館へ
- ID 136502



菅茶山記念館

- ☎963-1885※2/18(火)・19(水)は休館
- 神辺美術協会「新春展」
- 時 前期 2/5(水)~9(日)・写真・洋画・盆栽・彫刻、後期 2/11(火)~16(日)・日本画・書・工芸・デザイン
- 料 無料 ID 170854

沼隈サンパル ☎987-1866

- ショコラ~バレンタインコンサート
- 時 2/14(金)14:00~
- ▽演奏…柏田知亜紀(クラリネット)、笠原朋子(コントラバス)、井上依津湖(ピアノ)
- 料 無料 ID 170169

ひな祭り関連イベント

催し・講座名、内容など	とき	定員	料金	申し込み	ところ・問い合わせ
くつろぎのひな祭り in 福寿会館 ID137766 内 江戸末期~近年にかけてのひな人形を展示	2/15(土)~3/8(日) 10:00~16:30	—	無料	—	—
■「令和びな」を作る陶芸教室(初心者向け) ▽講師…三島博さん(風越窯)	2/15(土) 10:00~11:30、 13:30~15:00	各15人 ※先着	1,500円 (材料代・焼成代 含む)	2/11(火)(必着)までに、はがき またはFAX(1枚で2人まで)で、 住所・名前・電話番号・講座名・ 希望時間を、同館へ	福寿会館 ☎FAX 923-1516 (丸之内一丁目8番9号)
■絵手紙教室(初心者向け) ▽講師…喜多村允子さん(福山城博物館友の会)	2/16(日) 10:00~16:30	—	200円 (はがき代)	—	—
■「シャドーキルトのおひな様」を作るパッチワーク 教室(初心者向け) ▽講師…谷野睦子さん(サマンサキルト)	2/22(土) 10:00~12:00、 13:30~15:30	各10人 ※先着	500円 (材料代)	2/15(土)(必着)までに、はがき またはFAX(1枚で2人まで)で、 住所・名前・電話番号・講座名・ 希望時間を、同館へ	—
■創作菓子展 内 広島県東部菓子商工業協同組合青年部による創 作菓子の展示と茶席	2/23(日) 10:00~16:00	茶席 300人 ※先着	茶席 600円 (菓子付き)	—	—
■水引とし袋づくり ▽講師…赤山賢与子さん	3/1(日) 10:00~12:00、 13:30~15:30	各10人 ※先着	600円 (材料代)	2/25(火)(必着)までに、はがき またはFAX(1枚で2人まで)で、 住所・名前・電話番号・講座名・ 希望時間を、同館へ	—
■くつろぎ茶席	3/7(土)・8(日) 10:00~15:00	—	300円	—	—
■町並ひな祭 ID171578 内 町内約100カ所の町屋や商店におひなさまを展示 ※施設によって休館日は異なる	2/22(土)~3/22(日) 10:00~16:00	—	無料(一部有料施 設あり)	—	新納町一円 同祭実行委員会 ☎080-5614-2778
■おひな参り ID171612 内 沼名神社で女の子の健やかな成長を祝い祈禱 ※3歳までの女兒	2/29(土) 10:00~	20人 ※先着	無料	2/15(土)(必着)までに、はがき で、住所・子どもの名前と年齢・ 保護者名・電話番号を、同館へ	沼名神社 同祭実行委員会 ☎982-1121(新納町後地 536番地1)
■地元シンガーソングライターNaokoさんによる ひな祭りコンサート ID171585	3/1(日) 11:00~12:00	—	無料	—	新納の浦歴史民俗資料館 同祭実行委員会 ☎080-5614-2778
■新納の津宵ひな ID171593 内 おひなさまの展示や常夜燈でのプロジェクション マッピング	3/7・14(土) 日没~20:00	—	無料	—	新納常夜燈付近 同祭実行委員会 ☎080-5614-2778
■新春企画展「雑祭」 ID171556 内 新納の浦の商家に伝わる豪華な七段飾り、御殿飾り などのひな人形を展示	2/6(木)~3/22(日) ※3/1(日)は入館料無 料	—	一般150円、高 校生まで無料	—	新納の浦歴史民俗資料館 ☎982-1121 ※2/4(火)・5(水)は休館
■折り雑教室 ID171572	2/16(日) 10:00~12:00	40人 ※先着	300円 (材料代)	2/14(金)までに、電話で同館 へ	—
■ひな茶会 ID171573	2/23(日) 10:00~15:00	—	500円 (入館料を含む)	—	—
■ひな菓子づくり大会 ID171576 内 カメラ作り、餅つき、新納の浦学園琴クラブによる 琴の演奏など	3/1(日) 10:00~12:00	—	無料	—	—
■ひなまつり ID172168 内 古い雛・手作り雛・思い出の雛などを展示 ※2/22(土)~24(月)は各先着20人にあられセット の振舞いあり	2/22(土)~3/3(火) 9:00~17:00	—	無料	—	ぬまくま文化館(枝広邸) ☎987-0003
■雑祭り展 ID170857 内 地域に伝わる雛人形を展示	2/22(土)~3/15(日)	—	無料	—	菅茶山記念館 ☎963-1885
■雑祭り茶席 ID170964	3/1(日)10:00~15:00	—	300円	—	—
■ひな祭り展 ID171397 所 あしあとスクエア(松永はきもの資料館)	2/16(日)~3/15(日) ※金~日曜日、祝日に開館	—	一般300円、 高校生まで無料	—	文化振興課 ☎928-1117

暮らしの情報

時 とき 所 ところ 内 内容 対 対象 定 定員 料 料金
申 申し込み 問 問い合わせ 通 手話通訳あり 要 要約筆記あり 用 ホームページ 広 広報ID

- チケットの購入方法などは各施設へ問い合わせてください
- 文化施設は月曜日休館です※月曜日が祝日の場合は開館し、次の平日を休館

文化施設 催し・講座
募集・お知らせ 健康・医療
相談 福祉

市民主催の催しなどは広報「ふくやま」電子版の「みんなの掲示板」に掲載しています。

みんなの掲示板はこちらから→



ふくやま草戸千軒ミュージアム
(県立歴史博物館)
☎931-2513

早春の展示・松山市考古館連携展示「黄泉への祈り-横穴式石室とは何か-」関連行事

- 開催記念講演会
- 時 2/8(土)・黄泉の国の光景-愛媛県松山市葉佐池古墳の調査-▽講師…栗田茂敏さん、29(土)・境目・広島県の古墳文化-備後地域の横穴式石室-▽講師…脇坂光彦さん(芸備友の会代表) ※いずれも14:00~15:30
- 料 無料

神辺文化会館
☎963-7300

- ジョイントコンサート
- 時 3/1(日)14:00~
- ▽出演…同館文化教室有志の受講生
- 料 無料 ※整理券配布中 ID 170431
- 友の会会員募集
- ▽会員期間…4/1~来年3/31
- ▽特典・年会費…チケットの優先予約、チケット割引、最新情報の提供・2,000円
- 申 直接、同館へ ID 170445
- 文化教室受講生募集(4月~)
- 内 ピアノ、アコースティックギター、童謡唱歌、オカリナ、尺八、文学教室(2講座)
- 料 受講料・テキスト代が必要
- 申 電話または直接、同館へ ID 170439

ふくやま書道美術館
☎925-9222

- 冬の所蔵品展「没後15年 村上三島の世界」
- 時 2/6(木)~3/31(火)
- 内 奔放で躍動感あふれる独自の書風で、生涯にわたり書の革新の先頭に立ち続けた村上三島の魅力を紹介
- 料 一般150円、高校生まで無料 ID 170400

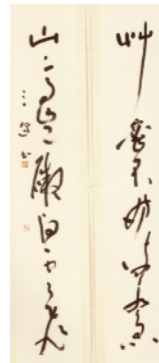

村上三島「七言草書聯」

ふくやま文学館
☎932-7010

- 映画会「カノジョは嘘を愛しすぎて」(青木琴美原作)
- 時 2/8(土)10:00~12:05、13:30~15:35
- 定 各100人※先着・無料
- 申 電話で同館へ ID 171344
- 「郷土の女性作家が描いた瀬戸内・備後」展関連行事
- 講演会「オックスフォード大学で山代巴を読む」
- 時 2/16(日)13:30~
- ▽講師…キアラ・コマストリさん(オックスフォード大学大学院歴史学研究所所属)
- 定 80人※先着・無料
- 申 電話で同館へ ID 171351

文化施設



ふくやま美術館
☎932-2345

- 冬季所蔵品展「影の美術」関連行事
- 学芸員によるギャラリートーク
- 時 2/15(土)15:00~15:30
- ※所蔵品展観覧券が必要 ID 171418
- 特別展示 小松安弘コレクション寄贈記念「日本の名刀」関連行事
- ギャラリートーク
- 時 2/15(土)14:00~15:00
- ※所蔵品展観覧券が必要 ID 171421
- ボランティア「くすのき」によるやさしいアートガイド
- 時 2/8(土)11:00~11:30
- 内 高松次郎と杉本博司の説明
- 料 無料 ID 171422

人権平和資料館
☎924-6789

- 企画展「反戦画家四國五郎の世界~第1部 シベリア抑留編~」関連行事
- 講演会「遺骨収集から見たシベリア抑留の実相」
- 時 3/8(日)13:30~
- ▽講師…竹之下和雄さん(日本戦没者遺骨収集推進協会専務理事)
- 定 70人※先着
- 料 無料 ID 171257



「幕張建立(コスグラムボ)」1993年

展示します。の 実物資料を 使った飯 留時代 水彩の抑留 画を中心に、 抑留時代に 使った靴 などの 展示します。

反戦画家四國五郎の世界 第1部シベリア抑留編

人権平和資料館 No.248

今回の企画展では3年間の抑留生活を体験した四國五郎を取り上げます。1948年の秋に帰国した四國は隠して持ち帰った「豆日記」などを基に、絵と文章で約1,000ページに及ぶ「わが青春の記録」を作成し始めました。このうち約半分がシベリア抑留関係のものです。

シベリア抑留の絵画は1991年と1994年の2度のシベリア墓参鎮魂の旅を契機に描かれました。次の絵は1991年の旅でムリイ地区のコスグラムボの埋葬地に「鎮魂の墓標」を建て、そこで亡くなった戦友たちの幻を感じたという作品です。

本企画展は3月25日(水)まで油彩画や水彩の抑留画や、画を中心に、抑留時代に使った靴などの実物資料を展示します。

催し・講座

ふくやま「ばら」写真コンテスト
入賞作品巡回展

市の花「ばら」の普及・啓発を目的に毎年写真コンテストを実施しています。

とき	ところ
2/1(土)～6(木)	市役所本庁舎1階市民ホール
8(土)～13(木)	かなべ市民交流センター
15(土)～20(木)	北部市民センター
22(土)～27(木)	沼隈支所
29(土)～3/5(木)	西部市民センター
3/7(土)～12(木)	新市支所
14(土)～18(水)	東部市民センター
20(金)～30(月)	市民参画センター

問 福山明るいまちづくり協議会(協働のまちづくり課内) ☎928-1051
ID171448



ばらの花部門
金賞「溫和」
橋本優己子さん

春のばら剪定講習会

No.	とき	ところ
1	2/5(水)	伊勢丘公民館
2	8(土)	市民参画センター
3	14(金)	かなべ市民交流センター
4	16(日)	森脇ふれあい花壇
5	18(火)	交流館あびき
6	22(土)	ガーデン富谷ばら花壇
7	23(日)	白坂公園ばら花壇
8	23(日)	駅家公民館
9	25(火)	西部市民センター

時 いずれも10:00～12:00 ※No.7は9:00～12:00
▽持参…筆記用具、革手袋、剪定ばさみ、ごみ袋
問 福山明るいまちづくり協議会(協働のまちづくり課内) ☎928-1051 ※No.1～3・8・9は申し込みが必要 ID171440

福祉のお仕事説明会

時 2/5(水) 13:30～15:30
所 東部市民センター
内 参加事業所による説明会・面接会
対 福祉の仕事に興味がある人
問 ハローワーク福山 ☎923-8609(自動音声45#)、介護保険課 ☎928-1166
ID172775

北部コミュニティ祭り
ミュージックフェスタ2019
～奏でるつながりの音色～

時 2/9(日) 9:30～15:30
内 コミュニティセンター利用団体によるステージ発表と活動PR展示、模擬店、おもちゃびょういん、ばら苗無料配布、宮崎保さんによるトーク&コンサート
所 問 新市コミュニティセンター ☎0847-52-5541 ID171390

ハートフルメッセージ
創作劇「赤ずきんとオオカミ」

時 所 2/9(日) 13:30～人権交流センター
内 中高生による生徒創作劇
問 瀬戸 ☎951-1809・山手コミュニティセンター ☎951-5679 ID171374

水の製造工場見学会
～飲み水ができるまで～

時 所 2/15(土) 9:30～11:45・中津原浄水場
内 浄水場内の施設見学、工事現場見学、応急給水体験会
対 市内在住の人 ※小学生までは保護者同伴
定 40人 ※先着
申 問 2/14(金)までに、施設整備課 ☎955-1180へ ID170821

森林整備講習会

時 所 2/15(土) 初級者向け 10:00～、管理者向け 13:00～・緑陽公園(金江町)
内 初級者向け 里山林の整備に必要な草刈機やチェーンソーの技能を高める講習、管理者向け 里山林の管理方法を学ぶ
定 各15人 ※先着
申 問 農林水産課 ☎928-1033 ID137770

プリザーブドフラワーづくり
ワークショップ(全2回)

時 2/15(土) 14:00～、16(日) 10:00～
所 市民参画センター
定 20人 ※先着
※アレンジメント講座ではありません
申 問 2/10(月)(必着)までに、郵送・FAXまたはEメールで、住所・名前・年齢・電話番号・参加動機を、協働のまちづくり課(本町1番35号) ☎928-1051 FAX926-0490へ
ID171442

人権問題講演会「どんな性のあり方も排除されない地域社会とは？」

時 2/15(土) 13:30～
所 かなべ市民交流センター
定 99人 ※先着
申 問 神辺生涯学習センター ☎962-5026 ID171021

福山未来共創塾2019
12のプロジェクト最終発表会

時 2/15(土) 13:00～
所 主な館の館ロースコム
内 福山のより良い未来づくりの発表会
問 協働のまちづくり課 ☎928-1051 ※詳しくは電子版広報に掲載
ID173214

ふくやま2020エコフェス

子どもからおとなまで、環境について「きて、みて、体験」楽しみながら学べるイベントです。
時 2/16(日) 10:00～15:00
所 リサイクルプラザ
内 エコでえ～ことHAPPY! キャンペーンⅢ公開抽選会、環境特捜セイバーレンジャーショー、ビンゴゲーム、ワークショップ、環境アニメ「ガラスの地球を救え!」の上映、おもちゃ病院、キッズバイクなどの自転車乗車体験、食品移動販売(キッチンカー)
問 環境啓発課 ☎954-2619 ID172723



ふくやま大学「1Upゼミ」

時 2/18・3/17(火) 19:00～20:30
所 人権平和資料館
内 人権問題について研究するとともに人権学習の進め方についても学ぶ
定 各30人 ※先着
申 問 各実施日の前日までに、電話・FAXまたはEメールで、住所・名前・電話番号を、人権・生涯学習課 ☎928-1243 FAX928-1229へ ID171126

講演会「服部大池と新田開発」

時 2/22(土) 13:30～
所 北部市民センター
内 服部大池と地域の関係を解説
定 50人 ※先着
申 問 2/17(月)までに、北部生涯学習センター ☎976-9460へ ID171062

ものづくり大学セミナー
「つづくをつくる」

時 2/26(水) 15:00～17:00
所 スカイホール(エフピコRiM9階)
内 著名なデザイン活動家ナガオカケンメイさんを講師に迎え、ロングライフデザインについての講演
定 100人 ※先着
申 問 2/25(火)までに、FAXまたはEメールで、産業振興課 ☎928-1039 FAX928-1733へ ID171607

女性活躍推進セミナー

時 2/28(金) 13:30～16:15
所 スカイホール(エフピコRiM9階)
内 講演「個人も組織も成長するための働き方改革」、研修会「職場のハラスメント防止対策」
対 企業の経営者、人事・労務担当者など
定 100人 ※先着
申 問 所定の申込書を、産業振興課 ☎928-1040へ ※申込書は電子版広報に掲載
ID168510

中国映画「再会の食卓」上映会

時 2/29(土) 10:00～
所 深津コミュニティセンター
問 中部生涯学習センター ☎932-7265 ID171412

親子で防災キャンプ

時 2/29(土) 10:00～
内 災害時の知識を身に付ける避難生活体験型の防災キャンプ(災害サバイバル料理・グッズ作りなど)
対 小中学生を中心とした家族
定 各60人 ※先着・1,500円
申 市スポーツ協会 ☎のシステムから
所 問 ふくやまふれ愛ランド ☎952-1177 ID171471



市職員採用試験説明会

時 3/1(日) 13:00～15:00
所 市役所本庁舎3階大会議室
内 市役所や採用試験の概要説明、若手職員との意見交換など
対 市職員採用試験を受験しようと考えている人
定 120人 ※先着
申 2/19(水)までに、市 ☎の電子申請システムから
問 人事課 ☎928-1009 ID171275

講演会 洛陽堂 河本亀之助小伝

時 3/2(月) 13:30～
所 西部市民センター
内 損をしてでも良書を出す河本亀之助の生涯
問 松永生涯学習センター ☎934-5443 ID172677

消費者向け
キャッシュレス使い方講座

時 ①3/5(木) 11:00～12:00、②6(金) 15:00～16:00
所 ①西部市民センター、②まなびの館ロースコム
内 ポイント還元事業や決済手段、利用店舗の探し方などについて説明
対 キャッシュレスになじみがない人
定 各50人 ※先着
申 問 3/4(水)までに、経済総務課 ☎928-1215へ ID170999

詳しい内容は、電子版広報(市ホームページ内)・各担当課・各施設などで確認してください。

ふくやまSUN親子収穫体験募集

時 3/20(金) 8:30～17:00
内 ふくやまブランド農産物の産地で収穫体験・圃場見学
▽見学先…アスパラガス・ホウレンソウの生産地
対 市内在住の小学生と保護者
定 45人程度 ※抽選(初参加優先)
料 1人1,000円(昼食代含む)
申 問 2/17(月)(必着)までに、はがきまたはEメール(1通で1家族)で、参加者全員の住所・名前(ふりがな)・年齢・性別・電話番号を、産地推進課(市役所本庁舎内) ☎928-1249へ ID142450



トレーニング講習会

時 2/15(土) 10:00～11:30
所 竹ヶ端運動公園水上スポーツセンター
定 10人 ※先着
料 一般310円、中高生200円
申 問 同園管理事務所 ☎956-4563 ID171208

電子版広報には次の記事も詳しく掲載しています。

催し・講座名など	とき	ところ	定員	料金	申し込み	問い合わせ
2月の図書館コーナー(中央・松永・北部・東部・沼隈・新市・かなべ図書館) ※移動図書館の日程表は電子版広報に掲載 ID171212	行事により異なる	各図書館	※行事によっては申し込みが必要な場合や料金が発生する場合あり			中央図書館 ☎932-7222
図書館の休館日(中央・松永・北部・東部・沼隈・新市・かなべ図書館)	中央図書館…2/12(水) 松永・北部・東部・沼隈・新市・かなべ図書館…2/18(火)		—	—	—	中央図書館 ☎932-7222
2月のecoちゃんじ講座 ID172789		リサイクルプラザ	各10人程度 ※先着	講座により異なる	2/5(水)から	環境啓発課 ☎954-2619
時 内 午前9(日)ホルター芯を使って変顔あそび、16(日)作って遊ぼう!紙コップでけん玉、21(金)ガラスにアート(サンドブラスト)、23(日)ひよこの貯金箱 ※21(金)以外は申し込み不要(親子とも) 午後13(木)タッセル飾り(押し花)、14(金)カモの親子(木工)、15(土)着物地でズボン作り(布リフォーム)、18(火)オリーブ・ピワ染め(染物)、19(水)自分色にしてみよう!ぬりえ刺繍ブローチ(刺繍)、28(金)世界に一つだけのアクセサリ(ガラス溶融)、29(土)かざらで花入れを創作しよう(かざら手芸)						
2月のものづくり工房講座 ID171586		ものづくり交流館(エフピコRiM7階)	各10人程度 ※先着	講座により異なる	2/2(日)から	ものづくり交流館(エフピコRiM7階) ☎923-1191
時 内 午前11(火)小黒三郎組み木・銘木木工、13(木)消しゴムはんこ(かわいいお地蔵さま)、14(金)ポーセラーツ(モーニングセットカップ&プレート)、16(日)レザークラフト(カウベル型キーチェーン)、18(火)スタンドグラス(おひなさま)、19(水)ペーパーフリンギングでミニブーケ(壁飾り)、21(金)布手芸(ひな人形)、22(土)ばらグッズ大学(ばらと金箔レジンネックレス)、23(日)親子陶芸、25(火)包丁研ぎ講座、29(土)アロマストーンクラフト 午後11(火)小黒三郎組み木・銘木木工、13(木)プラントアート(カラーフレーム)、14(金)自然木でカトラリーorアクセサリ、15(土)パッチワーク(着物形壁掛け)、16(日)ミニチュアクラフト(おひなさまのお道具)、20(木)ほのぼの陶芸(招き猫)、21(金)布ぞうり、22(土)3Dプリント講座、23(日)プリザーブドフラワーのコサージュ、29(土)染物絵付け(もくれんのタペストリー)						
2月のイコールふくやま講座 ID171413		①男女共同参画センター(エフピコRiM地下2階) ②ふくやま子育て応援センター	①30人 ※抽選 ②20組 ※抽選	無料	2/9(日)まで ※2/5(水)は除く	青少年・女性活躍推進課 ☎973-8895
時 内 ①20・27(木) 18:20～19:50・職場の雰囲気を変えるコーチング～後輩の能力を引き出すコツ～(全2回) ②22(土) 10:30～11:45・パパと子どものふれあい体操(対1～2歳の子どもと男性保護者)						

募集・お知らせ

各種職員募集

各種要件や対象者、申込書などについては電子版広報で確認してください。

■地場産業振興センター ①非常勤嘱託職員、②臨時職員
▽職種・採用予定数…①事務職(共済業務)・1人、②ものづくり交流館勤務・1人
▽申込書配布場所…地場産業振興センター、ものづくり交流館(エフピコRiM7階)など
申 2/16(日)(必着)までに、所定の申込書を、同センター(☎924-4510)へ
ID171590

■図書館業務職員(会計年度任用職員)
▽採用予定数…若干名
申 2/11(火)(必着)までに、所定の申込書を、中央図書館(☎932-7211)へ
ID171516

■①計量業務職員、②消費生活相談員
▽採用予定数…各1人
▽申込書配布場所…市役所本庁舎1階総合案内・警備員室、消費生活センター
申 ①2/5(水)(必着)までに、②2/12(水)(必着)までに、所定の申込書を、消費生活センター(☎928-1188)へ
ID①171289、②171296

■障がい者の会計年度任用職員(臨時職員)
▽採用予定数…2人
▽募集要項・申込書配布場所…障がい福祉課、各支所保健福祉担当部署、ハローワーク福山
対 療育手帳または精神障がい者保健福祉手帳の交付を受け、手帳情報の確認をとることが可能な一般就労をめざしている人※受験時に支援が必要な人は申し出ること
申 2/20(木)~27(木)(必着)に、所定の申込書を、障がい福祉課(☎928-1062 FAX 928-1730)へ
ID141648

■(公財)ふくやま芸術文化財団
▽職種・採用予定数…学芸員(ふくやま美術館勤務、職務経験者)・1人
申 2/13(木)(消印有効)までに、所定の申込書などを、同財団事務局(☎928-1800)へ
ID137828

農業担い手研修生募集

時 4月~来年3月(原則毎週水曜日)・実習や講義※2/13(木)14:00~説明会あり
所 対 園芸センター・備後圏域に在住の人
定 野菜部門15人、果樹部門10人
申 2/29(土)(消印有効)までに、所定の申請書を、地産地消推進課(☎928-1242)へ
ID170722

福山ばら祭2020各種募集

■協賛募集
内 ①一般協賛、②企画協賛 ※先着。詳しくは福山ばら祭公式HPに掲載
申 ①は3/6(金)までに、②は3/23(月)までに、FAXで、福山祭委員会実施本部(FAX 944-5516)へ※100万円以上の協賛は2/14(金)まで
問 同本部(☎944-5515)

■ローズボランティア募集
時 5/16(土)・17(日)※1日のみの参加も可
内 各種イベントの運営・サポート※詳しくは2月下旬に公式HPおよび市HPで発表
対 高校生以上
申 3/31(火)までに、公式HPから
問 同委員会ローズボランティア部会(まちづくりサポートセンター内☎923-9006)
ID172223

観光アシスタント「ローズふくやま」募集

福山ばら祭2020から1年間、公的行事で福山をPRする観光アシスタントを募集します。

対 市内に在住・在勤・在学している2002/4/1以前に生まれた人で、福山が大好きで、福山の良さをPRでき、平日・休日を問わず年間50回程度の活動ができる人
▽募集人数・選考…2人・4月中旬
▽申込書配布場所…観光コンベンション協会、観光課、各支所など※電子版広報からもダウンロード可
申 2/14(金)~3/16(月)(消印有効)に、所定の申込書を、観光コンベンション協会(☎926-2649)へ
ID168997

「備後フィッシュの食べられる店」募集

備後フィッシュを使った料理を提供する飲食店などを「備後フィッシュの食べられる店」として認定し、市HPや備後フィッシュ公式フェイスブックで店舗情報などを発信します。

対 備後フィッシュを使った料理などを提供している飲食業や宿泊業を営む店舗
申 3/31(火)(消印有効)までに、所定の申請書を、備後の地魚応援団事務局(農林水産課内☎928-1032)へ
ID172665

ネーミングライツパートナー(命名権)募集

芦田川かわまち広場(親水広場)内のスケートボードパーク、芝生広場、バーベキューテラスに企業名などが入った呼称を命名する企業など(ネーミングライツパートナー)を募集します。

申 2/28(金)(必着)までに、所定の申込書を、公園緑地課(☎928-1096)へ※申込書は電子版広報に掲載
ID161564

海外留学×地元企業インターンシップ 大学生を募集

海外留学と地元企業でのインターンシップを組み合わせた「ふくやまグローバル人材育成事業」を企業・大学・行政が連携して実施しています。グローバルな視野で地域の活性化に貢献したい学生を募集します。

対 市内に在住・在住経験がある学生または応募時点で市内の大学に在籍する学生
定 10人程度
申 各在籍大学
問 グローバル人材育成事業推進協議会(まちづくり総務課内☎928-1217)
ID170833

福山駅南有料自転車駐車場 定期利用者を募集

4/1からの定期利用者を募集します。一時利用やレンタサイクルの貸し出しもあります。

定 80人※抽選
▽持参…住所・名前が確認できる証明書(学生証、健康保険証、運転免許証など)

区分	利用期間	料金
一般(学生)	1か月	1,700円(1,200円)
	3か月	4,800円(3,400円)
	6か月	9,100円(6,400円)

※障がい者の駐車料金は1/2の金額
申 2/29(土)までに、直接、福山駅南有料自転車駐車場へ
問 都市交通課(☎928-1209) ID170807

市営住宅入居者募集

▽対象住宅(○内は募集戸数)

深津 ⑧	佐波町 ①	山手町 ④	高屋(引野町) ②
妙見(瀬戸町) ①	駅家東 ③	天神山(本郷町) ③	大開(新市町相方) ①

シルバーハウジング(単身世帯専用)深津住宅の一部 二人世帯専用、三人以上世帯専用深津住宅の一部 単身世帯可能深津住宅の一部、山手町住宅の一部、高屋住宅の一部、妙見住宅 単身高齢者・高齢者世帯専用駅家東住宅の一部 子育て世帯専用山手町住宅の一部、天神山住宅の一部
▽申し込み資格…申込書に記載または電子版広報に掲載
▽申込書類配布日・場所…2/3(月)から、後記および東部・内海支所
申 2/17(月)~21(金)に、所定の申込書を、住宅課(☎928-1101)、松永(☎930-0412)・北部(☎976-8807)・神辺(☎962-5013)・沼隈(☎980-7709)建設産業課、北部建設産業課新市出張所(☎0847-52-5562)へ※郵送は不可
ID171592

「外国人による日本語弁論大会」出場者募集

この大会は1960年から毎年開催されている全国大会で、県内では初の開催です。

時 6/13(土)13:00~・リーデンローズ
対 大会当日の年齢が満15歳以上の母語が日本語以外の人など
申 2/17(月)~4/23(木)(必着)に、所定の申込用紙などを、国際教育振興会(☎03-3359-9620)へ※詳しくは電子版広報に掲載
問 市民相談課(☎928-1002) ID163482

市食品衛生監視指導計画(案)の意見募集

所 生活衛生課、市政情報室、各支所※電子版広報にも掲載
申 2/28(金)(消印有効)までに、所定の意見書を、生活衛生課(☎928-1165)へ
ID170777

公園の剪定除草等業務の入札参加資格申請の追加受け付け

対 2019・2020年度に市(上下水道局・市民病院を含む)が発注する公園の剪定除草等業務の受託を希望する人※詳しい条件は電子版広報に掲載
申 2/3(月)~7(金)に、申請書類を、直接、建設政策課(☎928-1076)へ
ID170720

建設工事などの入札参加資格申請の追加受け付け

対 2019・2020年度に市(上下水道局・市民病院を含む)が発注する建設工事、測量・建設コンサルタント業務などの請負を希望する人※詳しい条件は電子版広報に掲載
申 2/3(月)~7(金)に、電子申請システムから
問 建設政策課(☎928-1076) ID170903

「ふくやまプレミアム付商品券」購入期限は2月末まで

プレミアム付商品券の購入期間が今月で終了します。購入期限を過ぎると購入引換券で商品券を購入できなくなります。購入期限までに商品券と引き換えてください。

対 購入引換券の交付を受けている人
問 福山市プレミアム付商品券実施本部(☎928-1287)
ID170255

市税の納期限は3/2(月)です

国民健康保険税は第8期の納期です。
問 保険年金課(☎928-1055) ID170928

ひろしまの森づくり事業

森林は土砂災害や地球温暖化の抑止、飲み水の浄化など、暮らしに必要な存在です。本市では「ひろしまの森づくり県民税」を活用した、森林を守り育てる取り組みを行っています。管理で悩んでいる人は相談してください。

問 農林水産課(☎928-1033) ID171309

「2021企業ガイド」を発行

来年3月卒業予定の学生のための就職情報誌を産業振興課や各支所・図書館などで無料配布します。活用してください。

内 福山・府中市の204企業の情報、就職ガイダンスの情報など
問 福山地方雇用対策協議会(産業振興課内☎928-1041) ID170539

東京2020オリンピック聖火リレー 市内走行ルート

5/19(火)に緑町公園のローズヒルをスタートし、ばら公園・中央公園を通過して市総合体育館でゴールします。ばらのまちづくりやローズマインドを発信するルートです。ゴール会場では聖火到着を祝うイベントも開催します。

問 スポーツ振興課(☎928-1293)
ID172735

2/7は「北方領土の日」啓発活動を実施

時 2/7(金)11:00~11:30
所 福山駅南側周辺
内 早期返還に向けた啓発活動
問 協働のまちづくり課(☎928-1051)
ID170913



北方領土返還要求シンボルマーク

市有財産の売り払い(一般競争入札)

申 2/12(水)17:15(必着)までに、所定の申込書を、郵送(簡易書留郵便)または直接、管財課または担当課へ※申込書は電子版広報からダウンロード可

【担当課】管財課(☎928-1137)

所在地	種別	地積(m)
幕山台八丁目2955番1	土地	442.64
山野町大字山野字東免1070番1		1,213.47

【担当課】人権・生涯学習課(☎928-1006)

所在地	種別	地積・床面積(m)
引野町北二丁目61番1	土地	686.13
	建物	合計191.01

※売却予定物件は市HPに常時掲載
ID171389

詳しい内容は、電子版広報(市ホームページ内)・各担当課・各施設などで確認してください。

2月の紙ごみ拠点回収

エコショップ協議会が次のハローズの駐車場で10:00~16:00に行います。

▽品目…新聞(チラシ含む)、段ボール、雑紙(本、雑誌、菓子箱など)、牛乳パック
時 5(水)・南松永店、12(水)・新涯店、19(水)・東福山店、26(水)・駅家モール店
※各環境センターでも紙ごみを回収
問 環境啓発課(☎954-2619) ID172721

ごみの収集と受け入れ

■ごみの収集について
2/24(月)は平常通りごみの収集を行います。「家庭ごみ収集日程表」で確認してください。

■ごみ処理施設の休日受け入れ
2/2(日)8:45~16:45はごみ固形燃料工場(箕沖町☎957-4866)、グリーンセンター(リサイクル工場)(箕沖町☎954-4170)でごみの受け入れを行います。

2/24(月)8:45~16:45は次の施設でごみの受け入れを行います。

▽燃やせるごみ…ごみ固形燃料工場、西部清掃工場(赤坂町☎951-3406)、新市クリーンセンター(新市町☎0847-52-5544)、深品クリーンセンター(神辺町☎966-2882)
▽容器包装プラスチックごみ、不燃(破碎)ごみ、燃やせる粗大ごみ、蛍光灯、使用済み乾電池、ビデオテープ類、ライター類…グリーンセンター
問 各施設、環境啓発課(☎954-2619)
ID172722

冬の安全運転アドバイス

2月は年間で最も寒い時期です。冬の路面の特徴を知り、安全運転で走行することが重要です。

○冬の路面は同じ道でも時間帯や天気によって状況が変わるため常に今の状況を把握して運転する
○車間距離は普段よりも大きくとり急ブレーキは踏まないなど危険を回避する
○人や自転車が多い夕方は特に事故が起りやすいのでライトを有効に活用する
問 生活安全推進課(☎928-1077)
ID171061



人口と世帯数(12月末現在) ID172540

人口 468,880人(対前月比-76人)
男…228,641人
女…240,239人
世帯数 210,956世帯(対前月比+78世帯)

詳しい内容は、電子版広報(市ホームページ内)・各担当課・各施設などで確認してください。

相談



秘密保持を厳守します。気軽に相談してください。

時とき 所ところ 対対象
定定員 申申し込み 電電話相談可也 広広報ID

相談	とき・ところ	内容・対象・定員	申し込み・問い合わせ先・広報ID
行政書士による行政事務相談	時2/27(木)13:00~16:00 所市役所本庁舎1階市民相談室	相続・遺言・農地転用・営業許可などの手続きの相談	市民相談課 ☎928-1050 ID170284
行政書士無料相談	時2/15(土)9:15~ 所深津・山手・神村・神辺東コミュニティセンター、駅家コミュニティセンター分館	相続・遺産手続き・成年後見制度の相談 定各3人※予約制	申深津(☎923-8103)・山手(☎951-5679)・神村(☎934-3445)・神辺東(☎966-0304)コミュニティセンター、駅家コミュニティセンター分館(☎976-0470) ID170761
行政相談委員による行政相談	時2/21(金)13:00~16:00 所市役所本庁舎1階市民相談室、松永・北部・東部・神辺・芦田・新市・沼隈支所、鞆・加茂公民館、うつみ市民交流センター	行政全般に対する苦情や意見、要望などの相談	市民相談課 ☎928-1050 ID170287
くらしの相談窓口	所社会福祉法人開設の窓口94カ所	高齢者・障がい者・子ども・子育て・家族・生活困窮などの相談	福山市地域福祉貢献活動協議会(社会福祉協議会福祉サービス課内) ☎928-1334 ID171328
債務関連相談	時2/13(木)13:30~15:30 所市役所本庁舎1階市民相談室	債務関連問題の相談 ※相談は1人30分まで 定8人※予約制	申消費生活センター ☎928-1188 ID170289
司法書士無料法律相談会	時2/8(土)9:00~12:00 所市民参画センター	多重債務・金銭貸借・登記・相続・後見などの相談	広島司法書士会福山支部 ☎920-9525 ID170587
人権擁護委員による人権相談	時2/18(火)13:00~16:00 所市役所本庁舎1階市民相談室	いじめ・いやがらせ・不当な扱いなどの人権相談	人権・生涯学習課 ☎928-1006 ID157121
犯罪被害相談員による相談	時2/18(火)13:00~16:00 所市役所本庁舎1階市民相談室	犯罪・事故被害の相談 ※予約制	申広島被害者支援センター ☎082-544-1110 ID157119
不動産無料相談	時①2/28(金)13:00~16:00、 ②2/7・21(金)13:00~16:00 所①市役所本庁舎1階市民相談室、 ②広島県宅地建物取引業協会福山支部	不動産取引の相談 ※予約制	申広島県宅地建物取引業協会福山支部 ☎931-3977 ID170292
法律相談 ※裁判や調停中のものは除く	時①2/5・12・19・26(水)9:00~12:00、 ②③2/19(水)9:20~12:00 所①市役所本庁舎1階市民相談室、 ②松永支所、③神辺支所	法律問題全般の相談 ※相談は1人20分まで 定①各18人、②③各8人 ※予約制	申①消費生活センター(☎928-1188)、 ②松永地域振興課(☎930-0400)、 ③神辺地域振興課(☎962-5000) ※いずれも相談日2週間前の木曜日から受け付け ID170288
安心・安全 イコールふくやま相談室 ■平日相談 ■土曜・日曜相談	時月・水・木・金曜日10:00~17:00、 火曜日10:00~19:00、土・日曜日 13:00~17:00 ※祝日と2/5(水) を除く 所エフピコRiM地下2階	DV(配偶者・恋人などからの暴力)・夫婦関係・離婚・セクハラ・性別による差別などの相談 ※予約制	申イコールふくやま 平日☎973-8896 土・日曜日☎923-9638 ID171812
健康 エイズと梅毒の相談・検査	時2/5(水)9:00~11:00、20(木)17:40 ~20:30、26(水)13:30~16:00 所福山すこやかセンター	血液検査(迅速検査で実施) ※匿名で検査可。予約制	申保健予防課 ☎928-1127 ID170863
健康相談	時2/18(火)13:30~15:30 所福山すこやかセンター	保健師・栄養士・歯科衛生士による個別相談など 対40歳以上の人と家族※予約制	申健康推進課 ☎928-3421 ID171105
こころの健康相談 ※治療中の人は除く	時2/10(月)・26(水)13:30~15:30 所福山すこやかセンター	精神科医師による相談 ※予約制	申健康推進課 ☎928-3421 ID171172
在宅医療・介護相談 (ローズネット)	時2/19(水)13:00~16:00 所市役所本庁舎1階市民相談室	在宅医療・介護の総合的な相談	申高齢者支援課 ☎928-1189 ID170397
ひきこもり専門相談	時2/21(金)13:30~15:30 所福山すこやかセンター	臨床心理士による相談 ※予約制	申健康推進課 ☎928-3421 ID170226
その他 ボランティア・NPO等相談	時2/20(木)14:00~17:00 所市民参画センター	自治会・町内会などの課題、NPO法人などの設立や会計・運営上の課題などの相談※予約優先	申まちづくりサポートセンター ☎923-9006 ID170912

不妊・不育症治療費の助成

■一般不妊治療費(タイミング療法、人工授精、薬物療法など)助成

治療開始日の妻の年齢	治療開始日が2017/3/31まで	治療開始日が2017/4/1以降
34歳以下	1年に5万円まで(2年間で10万円まで)	助成対象外
35歳以上	1年に2万5,000円まで(2年間で5万円まで)	

※治療開始日…この助成制度の対象期間内における治療を開始した日

対治療開始日に婚姻をしており、申請時に市内に住民票がある戸籍上の夫婦※新規申請の場合は、2019年の治療開始日における妻の年齢が35歳以上であること
申問3/31(火)までに、2019/1/1~12/31の医療機関などへ支払ったものをまとめて、健康推進課(☎928-3421)へ

■特定不妊治療費(体外受精、顕微授精)助成

対治療開始日に婚姻をしており、申請時に市内に住民票がある戸籍上の夫婦※所得制限・年齢制限などあり
申問治療終了日の翌日から起算して2カ月以内に、健康推進課(☎928-3421)へ

■不育症検査・治療費助成

対治療開始日に婚姻をしており、申請時に市内に住民票がある戸籍上の夫婦※所得制限・年齢制限などあり
申問3/31(火)までに、2019/1/1~12/31の診療分をまとめて、健康推進課(☎928-3421)へ

■不妊検査・一般不妊治療費助成

問広島県子育て・少子化対策課(☎082-513-3175) ID172154

2月の献血日程

日	時間	ところ
12(水)	9:30~11:30	北部市民センター
	12:30~16:00	
13(木)	9:30~11:30	ゆめタウン蔵王
	12:30~16:00	
29(土)	10:00~12:00	ゆめタウン蔵王
	13:00~16:00	

内400ml献血のみ
問広島県赤十字血液センター(☎0120-150-554)※月~金曜日8:30~17:00

■献血ルーム「ばら」(エフピコRiM東側)

時10:00~12:30、14:00~17:30(成分献血は17:00まで)※木・金曜日は休館

内400ml献血、成分献血

問福山市献血推進協議会事務局(健康推進課内)☎928-3421 ID171122

受動喫煙防止対策が一層強化されます!

4/1から、改正後の健康増進法および改正広島県がん対策推進条例が全面施行となります。改正法の全面施行により、多くの施設で屋内が原則禁煙となります(経過措置として4/1時点で営業している経営規模の小さな飲食店は、喫煙可能室(喫煙しながら飲食可能な部屋)の設置が可能)。

また改正条例の全面施行により、学校や児童福祉施設などで屋外喫煙所の設置ができなくなります。

※詳しくは県庁に掲載

問広島県がん対策推進条例について県健康福祉局がん対策課(☎082-513-3063) 条例以外について健康推進課(☎928-3421) ID171142

深安消防署が仮庁舎へ移転します

施設の老朽化のため建て替えを行います。新庁舎完成まで仮庁舎へ移転します。
時2020年3月から2022年3月末まで(予定)
所(移転先)旧神辺中央コミュニティセンター
問消防局総務課(☎928-1191) ID170830

こんろやストーブなどの火災に注意しましょう

冬場はこんろやストーブなどを火元とする火災の発生が多いため次のことに注意しましょう。

- こんろから離れるときやストーブに給油するときは必ず火を消す ○給油したときは燃料タンクのふたが閉まっているか確認する ○こんろやストーブなどの近くに燃えやすいものを置かない ○外出する前に火の元をよく確認する ○天ぷら油から出火したときは水で消火しない。消火のため鍋にふたをした後は油の温度が十分に下がるまで待つ
- 問消防局予防課(☎928-1192) ID171146

健康・医療



市民病院 市民公開講座「腎がんのお話し」

時2/8(土)14:00~16:00
所同院ホールコア
内医師による腎がんについての講演
問同院地域医療連携課(☎941-5151) ID169545

救急医療・休日当番医など ※休日当番医は電子版広報や市HPに掲載しています ID168592

新聞(一部を除く)や、フリーペーパー「リビングふくやま」「地域情報紙 ぶれすーど」「子育て情報誌 びんまる」「シニア情報誌 ぐらんふぁーま」「福山応援誌 CoCo街福山」にも掲載しています。

- 音声ガイダンスによる休日夜間などの当番医情報
☎0120-169901(24時間対応)
- 福山夜間成人診療所(外科は事前電話)
所福山市医師会館隣(三吉町南)☎982-9946
診療19:30~23:00(受け付けは22:45まで)
- 福山夜間小児診療所
所福山市医師会館内(三吉町南)☎922-4999
診療19:00~23:00(受け付けは22:45まで)
- 休日歯科医療
所福山市歯科医師会口腔保健センター(南蔵王町)
☎941-4444
受け付け…○応急診療:日曜日・祝日10:00~16:00 ○心身障がい者診療(予約が必要):第2・3・4日曜日9:30~12:00
- 救急病院・診療所
電子版広報および市HPに掲載しています。
- 子どもの救急電話相談
☎#8000または☎082-505-1399
受け付けは19:00~翌8:00
- 精神科救急医療相談
所精神科救急情報センター(広島市)
☎082-892-3600(24時間対応)
- 精神科救急医療施設
所小泉病院(三原市小泉町)
☎0848-66-3355(24時間対応)
- 救急医療ネット広島ホームページ
「今、受診できる医療機関」などが検索できます。
※「救急医療ネット広島」で検索

いきいき健康メール登録者募集! 問福山市医師会(☎928-0603)※月~金曜日9:00~18:00

健康に関する情報や休日当番医の情報などをメールマガジン「いきいき健康メール」で配信しています。登録すると携帯電話やパソコンにメールが配信されます。 ID168592



いきいき健康メール 検索 ←こちらから

なるほど 知って得情報!

クレジットカード会社から身に覚えがない請求を受けたという相談があります。調べてみるとネット通販やゲームの課金など家族が勝手に使用していた事例もありますが、第三者による不正利用であることが判明する場合があります。

カードの利用明細は必ず確認し、不審な点があれば本人からクレジットカード会社へ申し出ましょう。

相談事例

クレジットカード会社から口座残高不足の通知書が届いた。慌てて利用明細を確認すると心当たりがない高額請求があった。カードを誰かに不正利用されたのだから、そつだとすれば払いたくない。

●相談員のアドバイス

- ・クレジットカードを利用したときは控える取書など、利用履歴の管理をしっかりする
- ・家族でインターネットや携帯電話の使い方を話し合う
- ・カード番号を聞き出すようなメールに安易に返信せず、連絡先を自分で調べて確かめる

消費生活センター ☎928-1188(171278)

暮らしの情報

暮らしの情報

暮らしの情報

暮らしの情報

福祉



高齢者虐待防止啓発講演会
「介護家族のストレス分析
～ストレス軽減のヒント～」

時 2/14(金) 14:00～15:30
所 県民文化センターふくやま
内 関西福祉大学准教授 一瀬貴子さんによる講演
定 500人 ※先着
問 高齢者支援課 (928-1065)
ID 170887



統合失調症家族交流会

時 2/26(水) 13:30～15:30
所 保健センター(福山すこやかセンター東館)
内 お互いの悩みを話し、病気を理解するための会
対 統合失調症で治療中の人の家族
※初参加の人は連絡が必要
問 健康推進課 (928-3421) ID 171130

ひきこもり家族交流会

時 3/11(水) 13:30～15:30
所 保健センター(福山すこやかセンター東館)
内 お互いの悩みを話し、家族の気持ちを交流するための会
対 ひきこもりの問題を抱えた家族
※初参加の人は連絡が必要
問 健康推進課 (928-3421) ID 171156

成年後見制度勉強会と個別無料相談会

成年後見制度の利用を考えている人や、親族の後見人を実際に行っている人への支援を目的に行います。
時 2/22(土) ①勉強会 10:00～11:45、②相談会 13:00～14:40(相談は1人20分)
所 福山すこやかセンター
内 ①成年後見制度の仕組みや後見人の仕事について、②弁護士や社会福祉士による相談
定 ①80人、②10人 ※先着
申 電話またはFAXで、社会福祉協議会権利擁護支援センター (928-1353 FAX 928-1331)へ
ID 169997



詳しい内容は、電子版広報(市ホームページ内)・各担当課・各施設などで確認してください。

一緒にしませんか みんなで健康づくりの活動
～運動普及推進員・食生活改善推進員養成講座～

健康づくりのための「運動」や「食生活」を地域に広めるボランティアを養成しています。運動普及推進員は地域に密着した健康づくりのための運動を普及・啓発する運動ボランティアです。食生活改善推進員は地域での食生活を中心に考える「私たちの健康は私たちの手で」を合言葉に活動をするボランティアです。
内 時 ①運動普及推進員養成講座・5月～来年2月(月1回程度)、②食生活改善推進員養成講座・6月～来年3月(月1回程度)
所 福山すこやかセンター
対 原則全日程に参加でき、講座終了後に推進員としてボランティア活動ができる人 ※①はおおむね40～70歳、②は20～70歳
申 問 3/6(金)までに、健康推進課 (928-3421)へ ※詳しくは電子版広報に掲載 ID 171139



誰もがいつまでも毎日を
生き生きと過ごせるよう、
お薦め情報を紹介します。

生活だより

高齢者の食生活を見直してみませんか
人生の後半を元気に有意義に過ごせるよう、食に関心をもっておいしく楽しく食べる工夫を心掛けましょう。

食生活のポイント
○自分の体重と適正体重を知りましょう
適正体重とは「肥満でも痩せすぎでもない最も健康的に生活できる理想的な体重」をいいます。体重を量る習慣をつけ、適正体重を維持しましょう。※医師の指示がある場合はそれに従って体重管理をしてください
適正体重(kg)=身長(m)×身長(m)×22
○「1日3食」心掛けて食べましょう
食事の量や回数が少なくなると栄養状態が悪くなり免疫力が低下してしまいます。1日3食きちんと食べましょう。
○バランスの良い食事をしましょう
主食・主菜・副菜のそろった食事が理想です。「炭水化物」は体を動かすもととなり、「タンパク質」は筋肉や骨、血液など体をつくる材料になります。不足すると低栄養になる可能性もあるため、毎食バランスの良い食事をしましょう。
○カルシウムを積極的に取りましょう
カルシウムが不足すると骨粗しょう症の原因になり、骨折や寝たきりになることもあります。牛乳や乳製品、大豆製品、青菜などを積極的に食べましょう。併せてカルシウムの吸収率を高めるビタミンD(しらす干しやサケなど)も取ると効果的です。

理想の献立

主菜
主にタンパク質の供給源
(肉・魚・卵・大豆製品)

副菜
ビタミン類・ミネラルの供給源
(野菜・海藻・きのこ類)

主食
主に炭水化物の供給源
(ご飯・パン・麺類)

問 健康推進課 (928-3421)
ID 171158

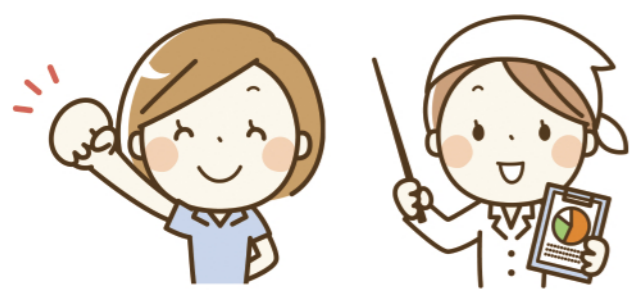

応援します 生活をより有意義に
～新年度老人大学学生追加募集～

表のとおり学生を追加募集します。老人大学と一緒に学びませんか。

	募集教科	教科公表日	選考日時・場所 ※先着
①1教科目追加募集	2/7(金)実施の本募集で定員に達していない教科	2/18(火)～	3/3(火)9:00～同大学
②2教科目募集	①の募集で定員に達していない教科	3/6(金)～	3/10(火)9:00～同大学
③3～5教科目募集	②の募集で定員に達していない教科	3/13(金)～	3/17(火)9:00～同大学
④中途入学	③の募集以降定員に達していない教科	3/23(月)～	※8月末まで随時受け付け

※募集教科は同大学掲示板または電子版広報に掲載
対 市内在住の60歳以上の人
所 申 問 老人大学 (925-2982) ID 172042



読み物コラム

歴史散歩

No.318

入封400年記念シリーズ①
戦前の福山城と福山空襲

近世最後の城として完成し、その築城術を誇る福山城。天守閣は1931(昭和6)年に国宝に指定され、1933(昭和8)年には伏見櫓、御湯殿、筋鉄御門も国宝に指定されました。当時の福山公園(現福山城公園)



空襲後の福山駅



崇徳院跡と市街地

の天守閣南広場には猿・孔雀・小鳥・ハトなどの小動物舎や茶店、瓢箪池、藤棚が、天守閣北側には体育協会のテニスコート2面がありました。1936(昭和11)年頃には五千石蔵跡地に海産物商人である安部和助が別荘(現福寿会館)を建てています。1941(昭和16)年に始まった太平洋戦争の末期、全国の各都市が米軍の空襲を受けていました。福山市は1945(昭和20)年8月8日の夜、B・29爆撃機から空襲を受けました。市街地の約80%が焼け野原となり、犠牲者355人、被災者47,326人、

焼失家屋10,179戸を数えました。福山城天守閣にも焼夷弾が命中し、最上層から火を噴き瞬時に紅蓮の炎に包まれ、焼け崩れて灰燼に帰りました。劫火により葦陽館(旧月見櫓跡)と御湯殿も焼失しましたが、伏見櫓や筋鉄御門、鐘櫓は無事でした。空襲による火災の高熱を受けたことで表面が剝離し赤みを帯びた花崗岩が、二乏丸と天守台の石垣の中には見られます。これらも現在に残る戦争の遺跡といえるでしょう。

ID 172625

詳しい内容は、電子版広報(市ホームページ内)・各担当課・各施設などで確認してください。

妊娠・出産・子育てをサポート! 子育て支援アプリ「あのねナビ」

子育て情報を掲載している市と連携して妊娠・子育て期に合ったお知らせや地域のイベント情報などを届けます。予防接種日のお知らせ機能もあるので母子健康手帳と併せて活用してください。子どもの成長と日々の思い出と一緒に記録することもできます。 ☎172681



今月の「あのね」

離乳食は発達に併せて進めましょう!

子どもの月齢とともに、体や口の発達に応じた「大きさ」や「柔らかさ」になるよう離乳食を作っていますか。体と口の発達には密接な関係があります。「うまくゴックンできているか」「モグモグできているか」「噛んでいるか」など食べる様子も見ながら、いろいろな食べ物を食べられるようにしましょう。

☎保育課(☎928-1048)、健康推進課(☎928-3421) ID171792

ネウボラ通信

福山ネウボラでは、妊娠から出産・子育てまでを切れ目なくサポート。市内に子育てに関する相談窓口「あのね」を開設しています。相談窓口についてはネウボラ推進課(☎928-1053)に問い合わせてください。

親子歯っぴい教室

- ☎2/25(火)10:00~11:30
- ☎保健センター(福山すこやかセンター東館)
- ☎歯科衛生士による講義(子どもの歯について)、歯みがき実習
- ☎10カ月~1歳5カ月の子どもと保護者
- ☎25組※先着
- ☎健康推進課(☎928-3421) ID171101

ひとり親家庭の就労支援事業

- 支援を受けるには事前に相談が必要です。受講の内容が分かるパンフレットなどを持参し、本人が直接窓口で相談してください。支給金額など詳しくは問い合わせください。
- ☎電子版広報にも掲載
- ☎児童扶養手当の受給者や同等の所得水準の人など
- ☎ネウボラ推進課(☎928-1053) ID143068
- 自立支援教育訓練給付金
教育訓練を受講後、入学金や受講料の一部を支給します。申請には受講開始前に講座の指定が必要です。市の指定を受けずに受講したものは対象になりません。※対象の講座は厚生労働省に掲載
- 高等技能訓練促進費等給付金
経済的自立に効果的な資格を取得するため、1年以上修業する場合に支給します。
- ▽対象資格…看護師、准看護師、介護福祉士、保育士、理学療法士、作業療法士、歯科衛生士、美容師、製菓衛生師、調理師など
- ☎高等技能訓練促進費、入学支援修了一時金
- ひとり親家庭高等学校卒業程度認定試験合格支援事業
高等学校卒業程度認定試験合格のための講座の受講費用の一部を支給します。
- ☎受講修了時給付金、合格時給付金

離乳食講習会

とき	ところ
2/7(金)13:30~15:15	かななべ市民交流センター
12(水)10:00~11:45 13:30~15:15	福山すこやかセンター
13(木)13:30~15:15	北部市民センター

- ☎4~8カ月の乳児の保護者
- ▽持参…母子健康手帳、筆記用具
- ☎健康推進課(☎928-3421)、松永(☎930-0414)・北部(☎976-1231)・東部(☎940-2567)・神辺(☎962-5055)保健福祉課、沼隈支所保健福祉担当(☎980-7704) ID171094

ふくやま子育て応援センターの催し

- ☎未入所(園)の子どもと保護者
- ☎同センター(☎932-7284) ID170828
- 子育て講座
- ☎2/14(金)10:45~11:45
- ☎スカイホール(エフビコRiM9階)
- ☎人形劇
- キッズランドRiM
- ☎2/20(木)11:00~12:00
- ☎スカイホール(エフビコRiM9階)
- ☎ミクシー先生とリズムで遊ぼう!

2月 8・9カ月の赤ちゃん健康相談

- ☎9:30~11:00※26(水)は10:00~11:00
- ☎身体計測、保健師・栄養士・歯科衛生士による相談 ID171092
- ☎★印は司書による絵本の選び方や読み聞かせ方なども紹介

とき	ところ	問い合わせ	とき	ところ	問い合わせ
4(火) ★	保健センター(福山すこやかセンター東館)	健康推進課 ☎928-3421	18(火)	北部市民センター	北部保健福祉課 ☎976-1231
10(月)			25(火)	東部市民センター	東部保健福祉課 ☎940-2567
26(水)	ことばの相談室(エフビコRiM7階)		4(火)	かななべ市民交流センター	神辺保健福祉課 ☎962-5055
18(火)	西部市民センター	松永保健福祉課 ☎930-0414			沼隈支所保健福祉担当 ☎980-7704

わーくわくママサポートコーナー 個別相談会

- 子育てと仕事の両立やスキルを活かす働き方など、あなたがめざす働き方を考えてみませんか。専門の相談員がサポートします。
- ☎1/2/18(火)・2/26(水)・3/28(金)
- ※いずれも10:00~16:00
- ☎1あのね東部支所、2あのね神辺支所、3あのね松永支所
- ☎子育て中の女性
- ☎わーくわくママサポートコーナー☎または電話で、わーくわくママサポートコーナーふくやま(☎0800-200-4515)へ
- ☎ネウボラ推進課(☎928-1053) ID171081

食物アレルギー疾患相談

- ☎2/13(木)9:00~12:00
- ☎保健センター(福山すこやかセンター東館)
- ☎食物アレルギー疾患に不安がある乳幼児の家族
- ☎健康推進課(☎928-3421) ID171099

2/14(金)は児童手当の定時支払日

- ☎10月分から1月分までを支払います。振り込み通知はしないので、通帳を記帳して確認してください。なお、現況届が未提出の人には支払われません。至急提出してください。
- ☎ネウボラ推進課(☎928-1070) ID170766

ふくやまニュース

市政の動きやまちの話題を紹介します。

明るく住みよい地域社会づくりに貢献

村上カヨ記念基金による善行市民表彰式

本市出身の名誉市民である故村上銀一さんからの寄付の趣旨「明るく住みよいまちづくりに功績のある市民を善行市民として表彰してほしい」に沿い、村上カヨ(銀一さんの母)記念基金を設置し、毎年善行市民を表彰しています。12月14日に開催した福山明るいまちづくり推進大会では、ばら賞29人、せんだん賞46人、団体賞16団体、文化賞3人、体育賞1人を表彰しました。 ID171487



官民連携によるMICE推進について意見交換

福山市MICE推進懇話会を開催

開催地での高い経済波及効果やビジネス機会、イノベーションの創出などが期待されるMICE(ビジネスイベントの総称)の推進について、12月23日に第1回懇話会を開催しました。福山観光コンベンション協会の取り組みや関係団体の現状・課題について、活発な意見交換を行いました。これらの意見を基に今年度内の戦略策定をめざします。 ID172970



応援企業16社 協力企業取り組み9件 約1,700人が参加

ふくやま子育てパパ活躍ウィーク

男性の子育て参加を促進し、女性の心身のリフレッシュにつなげるため、11月3日から9日にかけて官民連携で「ふくやま子育てパパ活躍ウィーク」を開催。期間中、企業では従業員への休暇取得や早めの退社を促すことで男性の子育て参加を促進し、街中では「子育てパパが子どもと楽しめる取り組み」や「親子で参加できるイベント」を実施しました。

在宅ワークや男性の育児参加をテーマにした座談会などでは「会社として子育てを考えるきっかけになった」「育児を手伝う」から「育児に協力する」に考えが変わるきっかけになったなどの声がありました。子育てパパ座談会やPepper親子プログラム



市内在住ランナーが市長表敬

東京2020オリンピック聖火リレーに向けて

12月24日、東京2020オリンピック聖火リレーの市内在住ランナー2人が市長を表敬訪問しました。盈進高等学校2年生の泉奏良さんは周囲の支えで大病を克服した経験を、福山市消防団長を務める延近敬弘さんは安心安全な暮らしへの思いを語り、聖火リレーへの意気込みを伝えました。本市での聖火リレー実施日は5月19日(火)です。※16ページに関連記事 ID172936

歌やダンス、カーブ選手からの激励などの記念行事で祝福

成人式 新成人は4,956人

1月12日、リーデンローズで成人式を開催しました。市長は「新しい時代を親しみをもって受け入れ、新しい時代が良い時代になるよう一緒に努力していきたい」と激励。新成人代表の川崎淳之介さんと高橋和さんが「互いに尊重し合い、共に生きる社会をつくるために貢献できるおとなになることを誓います」と誓いの言葉を述べました。 ID173006



グ体験などでは、楽しそうなパパ・ママ・子どもの姿が見られました。

またイベント参加者に家事分担の状況やパパがしている家事などについてのアンケートを実施。アンケート結果や参加者の声を「子どもたちを家族・企業・地域で育てるまちづくり」に役立てていきます。 ID173007



つながる 備後圏域

福山市を連携中枢都市とする6市2町からなる備後圏域。
備後圏域全体で取り組む事業や各市町のイベントを紹介します。



福山市・三原市の食材で巻きずし作り体験も

高校生レストラン

- 問 企画政策課 ☎928-1292 ID171528
- 親子で巻きずし作り
- 時 2/22(土) 15:00～、16:00～
- 所 山陽自動車道福山SA下り線「お食事処 鞆絵」
- 内 三重県立相可高校と広島県立総合技術高校の指導の下、福山・三原市の食材で巻きずし作り
- 対 親子・各8組
- 料 1組1,000円
- 申 (株)トモテツセブン ☎951-8331
- 相可高校(まごの店)が考案した弁当を販売
- 時 所 2/23(日)・24(月) 11:00～ FUKUYAMAふくふく市、12:00～エフピコアリーナふくやま
- 村林新吾先生の講演会
- 時 所 2/24(月) 10:00～ 食と農の交流館
- 定 30人 ※先着

出かけよう GO BINGO 情報発信課 ☎928-1003 ID173485
もうすぐ春！出掛けませんか

備後圏域

春の訪れを感じる節句行事 ひな祭り

- 「びんごライフ」HPに備後圏域のひな祭りイベントの特集ページを掲載しています。
- みはら彩るまち歩き おひなまつり(三原市)
- 子守唄の里高屋ひなまつりウオーク(井原市)
- 天領上下ひなまつり(府中市)
- 笠岡ひなめぐり(笠岡市) など



三原市

三原神明市
時 2/7(金)～9(日) 所 三原駅北側一帯

神石高原町

YAMANAMI ROCK FES 2020
時 2/23(日) 12:00～17:30 所 さんわ総合センター

広報「ふくやま」プレゼント付き読者アンケート

アンケート回答者の中から抽選で、アルコールでは除菌できないウイルスも除去できる「サンクリア衛生除菌水10L・霧化器1台」の引換券を2人にプレゼントします。はがきに住所・名前・年齢・性別・電話番号と、アンケートの回答を記入して送付してください。電子版広報からも応募できます(質問事項は異なります)。



【サンクリア衛生除菌水10L・霧化器1台】
引き換え場所：株式会社サンエス サンミネラル事業部
神辺町川南1019-1
☎963-8611

【アンケート】

広報紙「ふくやま」について、次の質問に該当する番号などを記載してください。

1. 全体の内容についての満足度
①満足 ②やや満足 ③やや不満 ④不満
2. 特集についての満足度
①満足 ②やや満足 ③やや不満 ④不満
3. 良かった内容のコーナー名
()
4. ページ数 ①多い ②ちょうどよい ③少ない
5. 文字の大きさ ①大きい ②ちょうどよい ③小さい
6. デザイン ①読みやすい ②読みにくい
7. 情報量 ①多い ②ちょうどよい ③少ない

応募先 〒720-8501 市役所本庁舎内 情報発信課(広報担当)
応募締め切り日 2/29(土)(必着)

応募は市内在住の人で、はがきか電子版広報のどちらかで1人1回限りです。当選者の発表は引換券の発送(3月中旬ごろ)をもって代えます。当選者は引換券を持参して引き換え場所でプレゼントと交換してください。個人情報引換券の発送と広報「ふくやま」充実のためにのみ利用します。

問 情報発信課 ☎928-1003 ID173490

プレゼント提供事業者募集中!

2019 FUKUYAMA BRAND 福山ブランド

アンカーホテル福山 (産品・サービス部門)



「ものづくりのまち」福山市近辺にある鉄鋼・木工・アパレル業など、実に20社を超える地元企業とのコラボレーションによってマンションだった建物が生まれ変わったホテル。ホテル内には地元企業の製品や技術が至るところに散りばめられており、まるで体験型の展示会場のようです。

1階にはまちの人と各国からのゲストがコミュニケーションをとることができるバーを備えています。時にはにぎやかなサロンに、時にはイベント会場となり、まちと人、人と人をアソシエーションする(=つなぎとめる)役割を担っています。

【株式会社サン・クリア】城見町1-1-6
アンカーホテル福山：城見町1-1-10
☎927-0995



問 情報発信課 ☎928-1135 ID171483

福山市の魅力やニュースを発信中

【広報テレビ】※手話・字幕スーパーあり
【びんご姫のふくやま「福」さがし】
広島テレビ(4ch) 毎週水曜日放送
18:55～19:00 ※市街からも見ることが出来ます

【広報ラジオ】エフエムふくやま(77.7MHz)
【広報ふくやまピックアップ】毎週火曜日放送
10:12ごろ～(10分間)
【枝広市長のほっと福山】毎月第1木曜日放送
17:45ごろ～(10分間)

【メール配信サービス】
安心・安全情報など暮らしに役立つ情報を配信
https://service.sugumail.com/fukuyama-city/

【広報アプリ】
いつでもどこでも
広報紙が読める
アプリ「マチイロ」

【公式SNS】
フェイスブック
Facebook
@fukuyama.city

ツイッター
Twitter
@cityfukuyama

インスタグラム
Instagram
@fukuyama_city

広報「ふくやま」の記事内容に関する問い合わせFAX

情報発信課 FAX 931-2056

福山市民憲章

- 1 心に太陽をもち 胸をはって元気に働きましょう
- 1 小さな親切を 勇気をもって行いましょう
- 1 きまわりを守り よい習慣をつくりましょう
- 1 子どもたちのために 明るい家庭と美しい町をつくりましょう
- 1 文化を育て 健康で平和な社会を築きましょう
- 1 人権を尊重し 差別のない人間関係をつくりましょう