

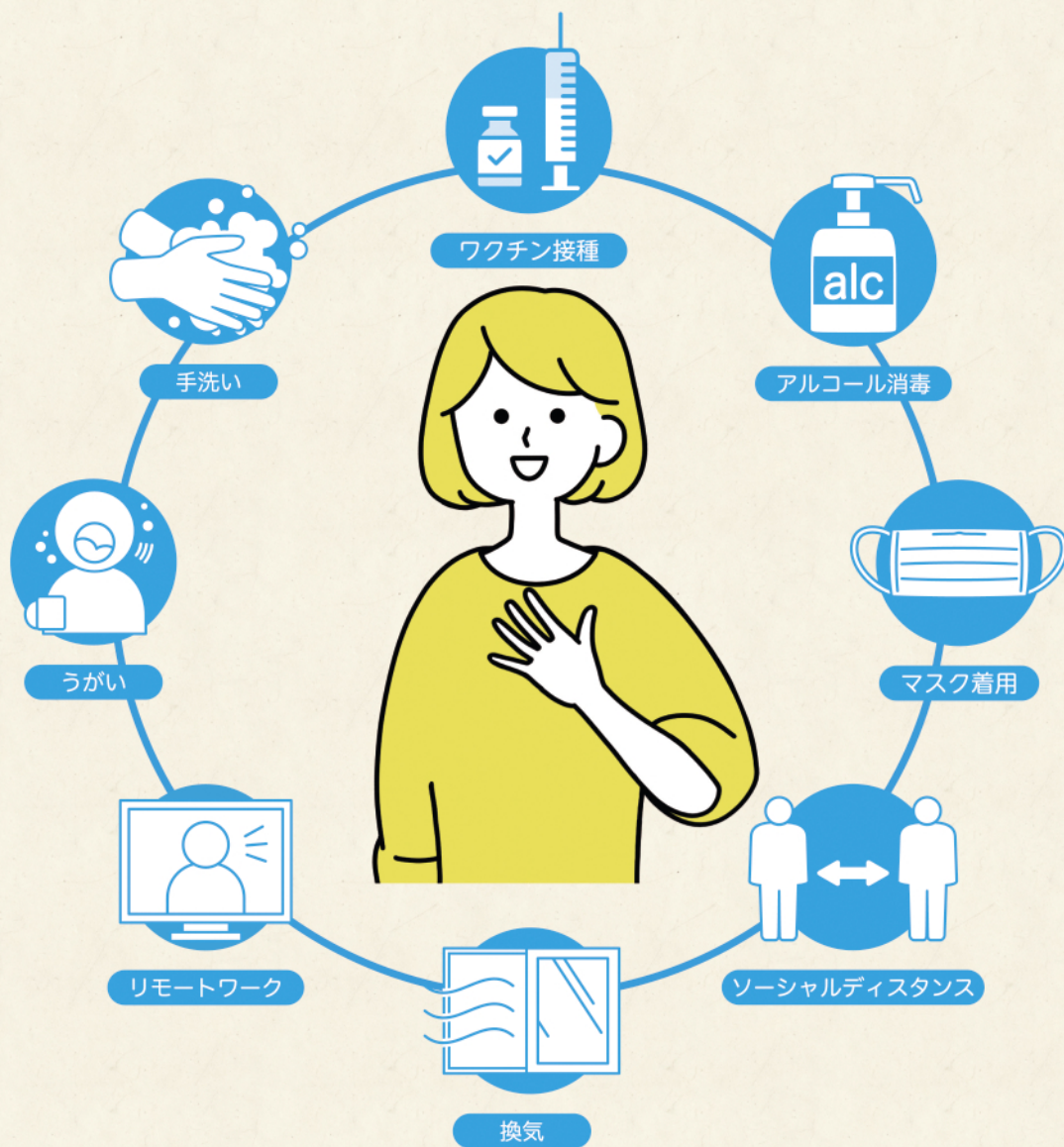

身近にある感染リスク

感染拡大防止の行動を



今月号の主な内容

新型コロナウイルス感染症・
ワクチン接種のお知らせ

特集

知ってほしい 最近の福山
鞆鍛冶

今月のイチオシ

備中備後地域は「ZUMの一大生産地
一緒に全国へ発信しませんか
ぼらのまち福山国際音楽祭2021
中止のお知らせ

2020年度の財政状況

一人ひとりが大切にされ
つながり合うまちづくり

ストップ！コロナ差別
思いやりの心を ほか

暮らしの情報

文化施設
催し講座

募集・お知らせ・人口と世帯

健康・医療

相談

福祉

歴史散歩

御領遺跡

いきいきシニア

シルバー人材センターで
一緒に働きませんか

ふくやまニュース

新たなごみ処理施設
土木・建築工事に着工 ほか

福山駅周辺のいまとこれから
「みち」を使ったまちづくりが
進んでいます

ネウボラ通信

「あのね手帳」で
妊娠・出産・子育てをサポート

プレゼント付き 読者アンケート

新型コロナウイルス感染
症に関する窓口

福山ブランド

広報「ふくやま」
電子版



P 22

P 21

P 21

P 20

P 19

P 19

P 18

P 17

P 16

P 15

P 13

P 11

P 12

P 9

P 8

P 7

P 6

P 5

P 4

P 1

新型コロナウイルス感染症・ワクチン接種のお知らせ

最新情報は
市HPに掲載→



あなたのすぐ近くにも感染リスクがあります

本市の感染状況 ※9/14時点

問 福祉総務課 (☎928-1216) ①238372

8月に急増した新規感染者数は9月に入り減少傾向にありますが高水準です。感染リスクは家庭や職場など身近なところに潜んでいます。引き続き感染を持ち込まない・広げないための行動が必要です。

○感染者数の推移

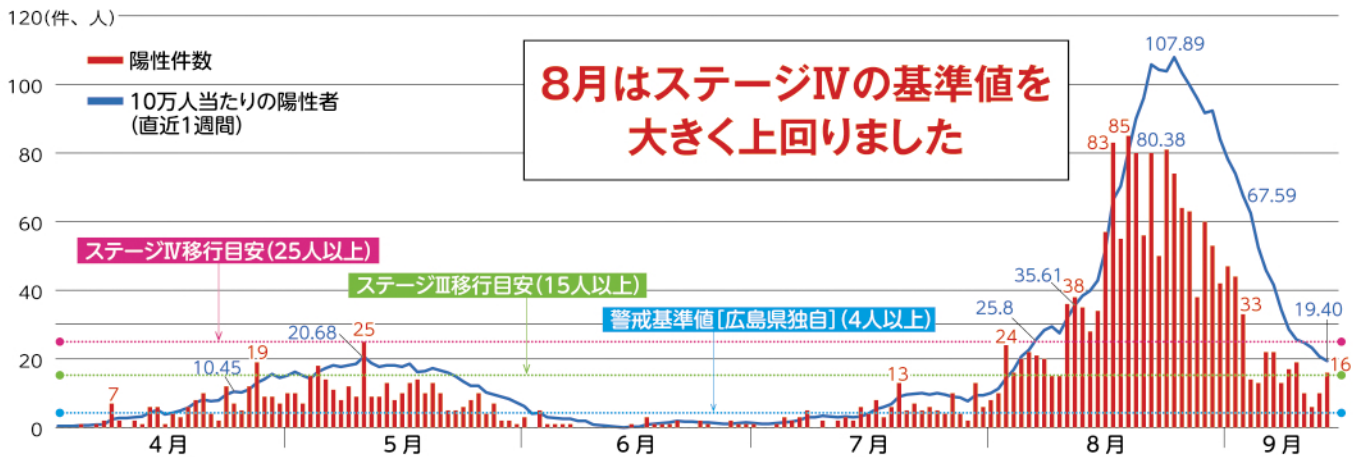

○変異株の変遷

7月に本市で初めて強い感染力をもつデルタ株が確認されて以降、急激に置き代わりが進行しています。

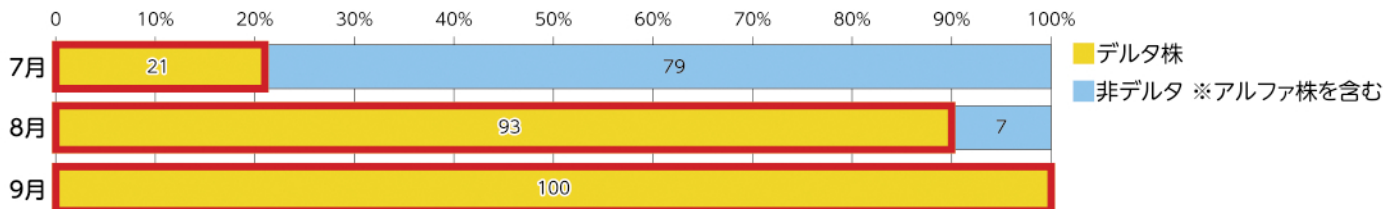

○感染経路の内訳(濃厚接触者)

依然として、家庭内や職場など身近なところでの感染が多い状況です。

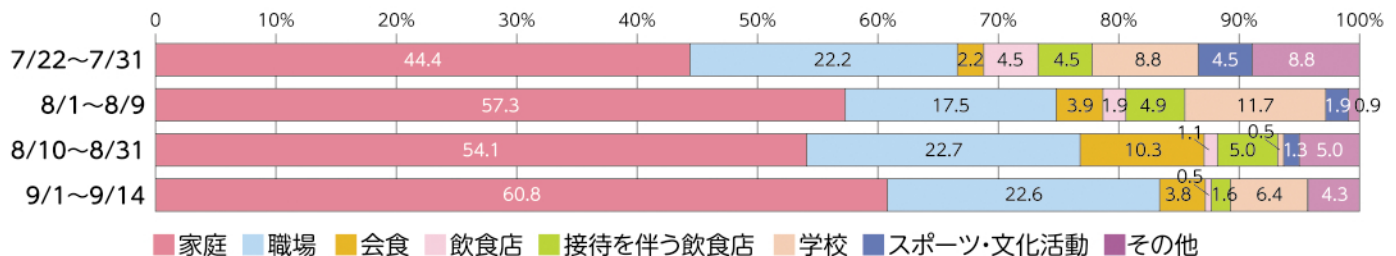

枝広市長の今月のひとこと

9月以降、本市の感染者数は減少傾向にありますが高水準です。感染リスクは家庭や職場など身近なところに潜んでいます。引き続き感染を持ち込まない・広げないための行動が必要です。

ワクチン接種については、供給量に制約がありますが確保に努め、接種率の向上に取り組みます。そして今月の早い時期で約70%の接種完了をめざします。ご理解とご協力をお願いします。



コロナに打ち勝つ！健康増進ふくやま9か条を 実践して健康づくりを

問健康推進課(☎928-3421) ID236052



詳しくは
市HPに掲載➡



新型コロナウイルス感染症対策の第一歩は、日常の感染予防と健康管理です。コロナ禍でも忘れてはならない健康づくりのポイントをまとめました。

<p>1 年に一度の健診で、 病気の早期発見と治療を</p>	<p>2 子どもや高齢者は定期 予防接種を確実に受けよう</p>	<p>3 新型コロナウイルスワクチンの接種を受けよう</p>
<p>4 今こそ口腔ケアを！ 免疫力を高めよう</p>	<p>5 なくそう！受動喫煙 今こそ！禁煙</p>	<p>6 外出自粛によるフレイルを 予防しよう</p>
<p>7 睡眠をしっかりとして生活リズムを整えよう</p>	<p>8 バランスの良い食生活を心掛けよう</p>	<p>9 食中毒を防ごう</p>

新型コロナウイルスワクチン接種のお知らせ

※9/13時点

問新型コロナウイルスワクチン接種実施本部(☎928-1287 FAX928-1270) ID238373

年代別のワクチン接種率

	1回目	2回目
12～19歳	39.5%	25.7%
20歳代	46.0%	28.8%
30歳代	51.0%	33.0%
40歳代	57.1%	39.4%
50歳代	66.4%	49.3%
60～64歳	73.7%	60.8%
65歳以上	90.2%	87.9%
市全体	59.5%	48.7%
(参考)国平均	56.6%	45.3%

10月の早い時期までに市民の70%の接種終了をめざすとともに、全ての希望者が接種できるよう取り組みます。30歳代以下の人の接種率が比較的低い状況です。メリットやデメリットなどを参考にワクチン接種を検討してください。



○ どうしてワクチンを接種する必要があるの？

- ・ ワクチン接種により重症化や発症を予防する効果があるため、自身の健康や命を守ります
- ・ 病床や医療スタッフには限りがあるので、新型コロナウイルスに感染し重症化する人が増えると、入院治療や救急医療などの対応が必要な人の命が危険にさらされます。多くの人がワクチンを接種していれば、重症化する人が減り、医療体制は本来の機能を維持できます

○ ワクチンを接種しても感染症対策は必要？

- ・ ワクチンを接種しても感染することがあります。また感染しても症状が出ないことも多いので、自分では気付かないまま他の人にうつしてしまう場合があります
- ・ ワクチンを接種した後も、これまでどおりマスクの着用や3密回避、手洗いなどの感染症対策を続けてください

ワクチン接種の予約方法

集団接種 (市が設置する会場での接種)

ファイザー社製ワクチン
2回分の接種を1度に予約してください

ワクチン供給量に応じて会場を開設します。予約開始日や開設日などは決まり次第、市HPや公式SNSなどでお知らせします。

市公式LINE登録は
こちら→



市HPは
こちら→



予約方法①

パソコンやスマートフォンで予約する(24時間受け付け)

福山市 コロナワクチン 予約 検索

予約サイトは
こちら→



予約方法②

電話で予約する(8:30~17:15※土・日曜日、祝日を含む)

コールセンター ☎0570-015673



個別接種 (医療機関での接種)

ファイザー社製ワクチン

予約可能な医療機関の空き状況などを事前に国の専用サイト「コロナワクチンナビ」で確認の上予約してください。
URL <https://v-sys.mhlw.go.jp> ※市HPにも一覧を掲載しています

予約方法

接種ができる医療機関に直接問い合わせ

接種会場一覧
(コロナワクチンナビ)は
こちら→



市の大規模接種

武田/モデルナ社製ワクチン

9月下旬予約受け付け。10/10~接種開始。
※予約受け付けを終了している場合があります

予約方法

集団接種の予約方法①②と同様



会場

学校法人福山大学社会連携推進センター(丸之内一丁目2番40号)

詳しくはこちら→



耳の不自由な人などの問い合わせ **FAX 928-1270**(新型コロナウイルスワクチン接種実施本部)

ワクチン接種で心配なことは「新型コロナワクチンコールセンター」に相談してください

国

☎0120-761-770(9:00~21:00、土・日曜日、祝日を含む)

広島県

☎082-513-2847(24時間、土・日曜日、祝日を含む)

聴覚に障がいのある人など電話で相談が難しい場合の問い合わせ

広島県 **FAX 082-211-3006**

知ってほしい 最近の福山



枝広市長は最近の市政の状況について9月7日の定例市議会で説明しました。全文は電子版広報に掲載しています。

☎企画政策課(☎928-1292) 📠237882

新型コロナウイルス感染症対策の強化

県と連携し、市内に新たな宿泊療養施設を2カ所確保し、酸素ステーションの設置に向けた検討も開始しました。

9月補正予算

- ◆中小事業者売上回復応援金…………… 4億6,500万円
 - ・売り上げが減少している中小事業者に対して応援金を支給
- ◆医療・検査体制の確保…………… 2億4,798万円
 - ・PCR検査などの増加への対応
- ◆ふるさと福山学生応援パック……………2,100万円
 - ・一人暮らしの学生に対して食料品などが入った応援パックを送付

大雨の対応

7～9月初旬の大雨では、これまで整備をしてきた排水ポンプや雨水貯留施設などが一定の効果を発揮し、被害の軽減につながりました。引き続き抜本的な浸水対策に取り組みます。

9月補正予算

- ◆7～9月初旬の大雨災害関連経費……………3億2,000万円
 - ・土木・農林水産施設の復旧および浸水被害の再発防止のための原因調査など

5つの挑戦による確かな成果とさらなる展開

本市では、新たな分散型社会の下で、市民一人一人の安心な暮らしと希望が実現する都市をめざし、5つの挑戦に取り組んでいます。

5つの挑戦

- 挑戦1 福山駅周辺の再生加速とグローバル都市の創造
- 挑戦2 希望の子育てと寛容で健やかな社会の実現
- 挑戦3 人や企業が安心・安全に活躍できる都市環境の構築
- 挑戦4 新たな価値を創出する人材育成と個性光る地域振興
- 挑戦5 歴史・文化とスポーツによる新たな体験価値の創出

確かな成果

- 福山駅周辺の再生

エフピコRiMの改修工事や駅北口スクエア整備に取り組んでいます。10月から駅前広場の再編に向けた協議会を立ち上げ、基本方針の策定に向け議論をスタートします。
- 福山城築城400年へのカウントダウン

天守外観の復元や博物館のリニューアル、夜間景観照明などを着々と進めています。
- 地域経済を支える都市基盤の整備

福山北産業団地第二期事業や福山港ふ頭再編改良事業、福山道路・福山沼隈道路の整備などが着実に前進しています。
- 市民病院の機能強化

市民病院は小児救急医療拠点病院として体制を充実させ、本館建て替えにも取り組んでいます。
- 福山ネウボラの強化

オンラインでの子育て相談など安心して気軽に相談できる体制をさらに強化していきます。
- 未来を切り拓く教育

イエナプラン教育*校「常石ともに学園」や特認校「広瀬学園」が来年度開校します。市立小中学校の耐震化と学校図書館のリニューアルにも着実に取り組んでいます。

*イエナプラン教育…「対話・遊び・仕事・催し」の活動を基本とし、1人ひとりの個性を尊重した異年齢集団による教育活動

9月補正予算

- ◆市民病院Wi-Fiスポットの整備…………… 4,900万円
- ◆学校図書館の環境整備……………1,800万円

さらなる展開への取り組み

- 世界バラ会議福山大会への本格始動

2025年の世界バラ会議福山大会に向け、持続可能なばらのまちづくりをスタートさせます。また大会を記念する「未来のばら」を開発するため本市初の「ばらの新品種国際コンテスト」を来年度から開催します。
- 魅力ある地域づくり

まちづくりを支える新たな拠点を、旧体育館跡地に整備します。今年度制定する地域戦略に描く、誰もが生き生きと暮らし続けられる地域づくりを進めていきます。
- スポーツによるにぎわいづくり

全国規模の大会を誘致できるように竹ヶ端運動公園庭球場のコート増設などを行います。また青少年の競技力向上をめざして、来年度から迫田守昭さんを福山高等学校の野球部監督として招へいします。
- デジタル化の推進

高齢者対象のデジタルサービス講習会を開催するなど、誰もがデジタル化の恩恵を享受できる社会の実現をめざしていきます。

9月補正予算

- ◆(仮称)まちづくり支援拠点施設整備…………… 1,470万円
 - ・まちづくりの拠点施設の整備手法の検討
- ◆竹ヶ端運動場公園庭球場屋根整備…………… 480万円
 - ・基本・実施設計
- ◆福山高等学校部活動施設などの整備……………2,670万円
 - ・屋外照明や防球ネットなどの整備
- ◆部活動支援事業…………… 52万円
 - ・中学校野球部生徒・指導者向け講習会の開催

知られざる鞆の鉄の歴史

鞆鍛冶

鞆鍛冶の関係資料が2021年3月、国の登録有形民俗文化財に

銘備後鞆津敷下アサ三

2021年3月に市民から寄贈された鉄板は天守北側に貼り付けられていた可能性が高いと考えられています

古くから「潮待ち」の港町として栄えた鞆は、多彩な歴史の宝庫であるとともに、現代の備後のものづくりに受け継がれる鍛冶の町でもありました。今回は鞆鍛冶の資料とともに、その歴史を振り返ります。

鞆の浦歴史民俗資料館 ☎982-1121 📠237841

鞆鍛冶の起こり

鞆鍛冶の起源は定かではありませんが、備後は奈良時代から三原に刀匠が住み、鞆鍛冶はその分派によって起こったとされています。



鞆の銘が刻まれた室町時代前期の刀剣が現存していることから、中世に小鍛冶(刀鍛冶)が盛んだったことは間違いありません。鞆は当時全国屈指の鉄の生産量を誇った中国山地に近く、川や海の水運を利用し、鍛冶に必要な鉄材、燃料、道具などを大量に仕入れることができました。また加工した鉄製品を全国に輸送できる港町だったことも発展した理由です。

その後、この地を所領した戦国武将・福島正則が職人を「小烏の森」(現鍛冶町)に集め、数多くの鍛冶屋が繁栄しました。



鞆の小烏神社では毎年12月に例祭「ふいご祭(鉄鋼祭)」が行われています

船鍛冶の隆盛

江戸時代の泰平の世になると、鞆鍛冶の中心は海運業の発達とともに船に関係した船釘や錨などの製造(船鍛冶)へと変遷していきます。明治・大正時代の記録では、船釘・錨の積み出し港として鞆が一番多いことが示され、近代日本の一大産地だったことがうかがえます。手作業的な鞆鍛冶は昭和ごろまで続きましたが、近代化により製品は伸鉄やシャックル(吊り金具)などが主流となり、1968年、鞆町東北端に鉄鋼団地が誕生。鉄鋼関係の工場などが集団移転しました。伝統的な鍛冶屋はほとんど姿を消しましたが、鞆鍛冶の伝統は現在も鞆の鉄鋼団地や本市のものづくりに受け継がれています。

現在の鞆鉄鋼団地



福山城天守北側鉄板張りは鉄盾が影響した!?

2022年の築城400年に向け、当時の外観復元などが進む福山城天守。全国唯一という天守北側鉄板張りの鉄板は、近年の調査で「鉄盾」と類似していることが判明。森忠政の目付け役として大坂冬の陣に参戦していた水野勝成が鉄盾の効果をヒントに計画した説があります。

鉄盾

津山藩主・森忠政が大坂冬の陣で使ったとされる鉄盾。「鞆で鉄盾が造られた」という文献の記述から、この鉄盾も鞆で製造された可能性があります

銘備州鞆住家次作

刀剣・槍

特に合戦が多かった戦国時代は、鞆でも刀や槍などの武具が数多く造られました。鞆で造られたことを示す文字が銘に刻まれています

注目!

鞆は船釘・錨の生産地として近世・近代日本屈指でした

国の登録有形民俗文化財 船釘・錨

これらは昭和50年代に地元住民によって収集されたもの。往時の鞆鍛冶を伝える資料として2021年3月に国の登録有形民俗文化財に登録されました



鞆の浦歴史民俗資料館 特別展「鞆鍛冶～船釘・錨の日本一～」

鞆で造られた船釘や錨をはじめ、鞆の銘が刻まれた刀剣など、鞆鍛冶関係資料を幅広く展示。港町として栄えた鞆鍛冶の歴史を紹介します。 ※詳しくは12ページに掲載

詳しい内容は、電子版広報(市ホームページ内)・各担当課・各施設などで確認してください。

※電子版広報の検索窓「広報IDでさがす」に⑩(広報ID)を入力するとスムーズに確認ができます

備中備後地域はデニムの一大生産地 一緒に全国へ発信しませんか

問産業振興課(☎928-1039) ⑩235982



紡績・染色・織布・加工などの企業が集積する備中備後地域(本市や井原市など)はデニムの一大生産地です。江戸時代、福山藩初代藩主水野勝成の奨励により綿の栽培や染色などが盛んだった福山。江戸時代後期に生み出された「備後^{がすり}紺」は日本三大紺の一つとして知られ、その技術によりデニムの一大生産地として発展してきました。ここで生産されるデニムは世界的に評価を受け、国内外のファッションシーンを支えています。

＼皆さんのアイデアが商品化！／

備中備後デニム商品化コンテスト2021 デザイン募集

世界に誇れるデニムの産地であることを全国に発信するため、デニムを使ったデザイン画を募集し商品化をめざします。

▽募集内容…テーマ「ほしかった私のデニム！」のデザイン画

※アイテムは問いません

▽賞…最優秀賞(1点)、優秀賞(1点)※企業協力により各賞の作品を制作し進呈します

▽応募用紙設置場所…産業振興課※電子版広報にも掲載

申10/4(月)～11/30(火)に、所定の応募用紙とデザイン画を、同課へ

＼デニムを着用して全国に発信！／

デニム着用月間 参加企業・団体募集

11/1(いい藍の日)から1カ月間、デニム製品(ジーンズやデニムシャツ、デニムネクタイなど)を着用して業務や活動を行いませんか。デニムをより身近に感じてもらうため、また「デニムの産地福山」を全国に発信するため、今年もデニム着用月間の取り組みを行います。取り組みの様子は市HPなどで発信します。※詳しくは電子版広報に掲載

時11/1(月)～30(火)

▽参加方法

- ①デニム製品を着用して業務や活動を行う
- ②着用した様子を撮影し、各企業・団体などのSNS(ツイッター・インスタグラム・フェイスブック)で「#デニムの産地福山」「#11月1日はいい藍の日」を付けて写真を投稿もしくは同課へEメールで送付

※写真は市HPや公式SNSなどでも発信します

対市内の企業や団体、事業者など



福山城築城400年記念事業

問福山城築城400年記念事業実行委員会事務局
(文化振興課内☎928-1117) ⑩236071



鞆の浦 de Art 2021開催中

時所10/17(日)まで・鞆の浦(総合案内所 鞆の津の商家)

内水野勝成が入港した鞆の浦の町全体を舞台に現代アートの展示会を開催

問福山商工会議所(☎921-2349)

フクヤマニメ4

時所10/23(土)・24(日)10:00～20:00※会場により異なる・福山駅周辺各会場

内福山城下町エリアでアニメ・コミックのイベントを開催

明王院本堂創建700年記念講演会

～日本密教本堂の代表 明王院本堂の魅力～

時所10/24(日)13:30～15:30・県立歴史博物館

内福山城と関わりが深い国宝明王院本堂の魅力を三浦正幸先生(広島大学名誉教授)が徹底解説

定100人※先着

申同課(☎928-1278)

2022年の福山城築城400年に向け、天守外観の復元や博物館の整備を着々と進めています。また来年1月からは市民参加型のイベント「福山城400年博—FUKUYAMA CASTLE EXPO 2022」を開幕します。今回は福山城の魅力を発信するイベントを紹介します。

福山名所コンサート～第9回芦田川と明王院～

時所10/30(土)10:30～12:30・喜多流大島能楽堂

内「備後の仏像から歴史を紐解く」の話、声明、能楽、日本歌曲

申問喜多流大島能楽堂(☎923-2633)

備後ブルーフェス

～初代藩主水野勝成の木綿から備後紺そしてデニムへ～

時所10/31(日)10:00～16:00・アイネスフクヤマ

内水野勝成が奨励した木綿の栽培が現代のデニムへ続いていることを顕彰するため、ファッションショーやブースを出展

問(公財)ひろしま文化振興財団(☎921-8204)

300日前カウントダウンイベント 大林武司ピアノコンサート

時所11/1(月)19:00～20:00・ふくやま美術館 プロムナード

内広島県出身のジャズピアニストによるナイトコンサート

協賛事業 邦楽コンサート

時所11/3(日)13:00～・神辺文化会館

内¥ 琴や三味線などの邦楽の演奏ほか・1,500円

問福山邦楽の会(三橋☎090-7973-9936)

「服薬情報のお知らせ」が届いたら 薬局へ相談を

問健康推進課(☎928-3421) ①235566



高齢になると複数の疾病をもち、服用する薬が多くなることがあります。服用する薬が6つ以上になるとふらつきや転倒、物忘れなどの副作用を起こす人が増えます。また転倒による骨折をきっかけに寝たきりになることや物忘れが進行して、認知症につながる場合があります。

薬局へ相談しましょう

対象者には「服薬情報のお知らせ」を送ります。届いたら内容を確認し、同封の一覧に掲載している薬局に持参してください。薬剤師が同じ成分の薬や飲み合わせがないかなどの確認を手伝います。なお医療機関や薬局にはお薬手帳を持参しましょう。

▽対象者

- 市後期高齢者医療制度の被保険者のうち要介護認定を受けていない75歳以上の人で
- 複数の医療機関から7種類以上の医薬品を月14日以上処方されている人
- 複数の医療機関から同一成分の医薬品を処方されている人

ばらのまち福山国際音楽祭2021 中止のお知らせ

問同音楽祭実行委員会事務局
(文化振興課内☎928-1117) ①232872



10/14(木)~17(日)に開催を予定していた「ばらのまち福山国際音楽祭2021」は、新型コロナウイルス感染症の感染拡大により中止します。

有料コンサートチケットの払い戻しについて

▽払い戻し期間…10/31(日)(郵送は消印有効)まで

▽払い戻し方法

- ローソンチケット・チケットぴあで購入した人
各電子チケットで返金します。※詳しくは各電子チケットサイトに掲載
- リーデンローズ・神辺文化会館・沼隈サンパル・各プレイガイドなどの窓口・店頭で購入した人
- ▽郵送による払い戻し…チケットと必要事項を記入したメモを、「ばらのまち福山国際音楽祭実行委員会事務局(文化振興課)」へレターパックライト(青色)で郵送
- ▽窓口での払い戻し…リーデンローズチケットセンター、神辺文化会館または沼隈サンパルへチケットを持参

詳しくは同音楽祭HPに掲載➡



3Rと食品ロス削減に取り組みましょう

問環境啓発課(☎954-2619) ①235507



10月は「3R推進月間」「食品ロス削減月間」です

3Rに取り組みましょう

3Rとはごみを減らし、環境に与える影響をこれ以上増やさないための環境行動です。日常で実践しましょう。

■リデュース「ごみの発生抑制」

3Rの中でもごみの発生を元から減らす特に重要な行動です。ごみになるものを買わない、長く使える製品を買うなどを心掛けましょう。

■リユース「再利用」

必要ないと思うものも必要とする人がいるかもしれません。捨てる前に別の使い道を考えましょう。

市リサイクルプラザでは、子どもの成長により不要になった子育て用品を回収します。※詳しくは電子版広報に掲載

■リサイクル「再生利用」

ごみの分別などに協力し、ごみを資源として有効利用しましょう。

市環境部では、新聞・雑誌・段ボールなどの紙ごみや小型家電を回収します。※詳しくは電子版広報に掲載

食品ロス削減に取り組みましょう

食品ロスとは本来食べることができるにも関わらず捨てられる食べ物のことです。2018年度、日本では600万トンの食品ロスが発生しました。大量の食品ロスはごみ処理コストの増加や焼却による二酸化炭素の排出など、環境負荷につながります。

家庭では「必要な分だけ買う」「食べきれぬ量を作る」「おいしく食べきる」が基本です。一人ひとりが食べ物を無駄なく大切に消費していきましょう。また食品ロス削減月間に合わせ、フードドライブを実施します。※詳しくは電子版広報に掲載

10~11月に開催する環境イベントのお知らせ

福山環境保全講演会(Web限定)

「さかなクンのギョギョッと
びっくりお魚教室！」

肉魚や海のことなどについてさかなクンが講演

申10/25(月)までに、市HPの電子申請システムから

福山市リサイクルプラザ環境企画展

時10月以降※詳しくは電子版広報に掲載

所市リサイクルプラザ

肉里地里山に生息する動植物の生態やライフスタイルの変化により失われつつある里地里山の自然環境や生態を考える企画展



2020年度の財政状況 ～健全化を示す指標の公表～

(単位:%)

問 財政課 ☎928-1014 ⑩235560



「地方公共団体の財政の健全化に関する法律」の規定により、2020年度の健全化判断比率と資金不足比率を算定したので公表します。

今後もこうした指標に留意しながら健全で安定した財政運営に努めます。

健全化判断比率

「健全化判断比率」は表に示す4つの指標です。

- **実質赤字比率**…一般会計などを対象とした実質赤字の標準財政規模に対する比率
 - **連結実質赤字比率**…財産区会計を除く全会計を対象とした実質赤字(または資金の不足額)の標準財政規模に対する比率
 - **実質公債費比率**…一般会計などが負担する元利償還金および準元利償還金の標準財政規模に対する比率
 - **将来負担比率**…一般会計などが将来負担すべき実質的な負債の標準財政規模に対する比率
- ※標準財政規模…地方公共団体が標準的な行政活動を行うために必要な一般財源(市税・普通交付税など)の規模

	健全化判断比率			早期健全化基準
	2018年度	2019年度	2020年度	
実質赤字比率	-	-	-	11.25
連結実質赤字比率	-	-	-	16.25
実質公債費比率	1.4	1.4	1.6	25.0
将来負担比率	-	-	-	350.0

※実質赤字比率および連結実質赤字比率の「-」はそれぞれ赤字額がないことを表す

※将来負担比率の「-」は充当可能財源などが将来負担額を上回ったことを表す

2020年度は全ての比率が基準内となっており、おおむね健全な財政状況にあるといえます。

資金不足比率…8つの公営企業会計(都市開発事業特別会計、集落排水事業特別会計、食肉センター特別会計、商業施設特別会計、病院事業会計、水道事業会計、工業用水道事業会計、下水道事業会計)ごとの資金不足の状況を示す指標です。2020年度は資金不足が生じた会計はなく、全て経営健全化基準(20.0%)内となりました。

11月14日(日) 広島県知事選挙

問 選挙管理委員会事務局 ☎928-1121 ⑩235827



選挙時の新型コロナウイルス感染症対策

投票所では換気や消毒などを行い、持参した筆記具を使用できます。選挙人はマスク着用など感染症対策をお願いします。また選挙当日の混雑を避けるため、期日前投票を積極的に利用してください。※期日前投票の混雑状況は市HPに掲載

投票ができる人は

10/27(登録基準日)時点で3カ月以上引き続き本市に住民票があり、実際に住んでいて、11/14(投票日)時点で18歳以上の人

- 転入した人…7/27までに転入届を提出した人
- 転出した人…次の要件を満たす人は本市で投票可
 - ・ 年齢要件を満たす(11/14現在で18歳以上)
 - ・ 広島県内に転出し、転出日から4カ月経過していない
 - ・ 転出日まで3カ月以上本市に引き続き住所があった
 - ・ 転出先の選挙人名簿に登録されていない

※いずれかの市区町長が発行する「引き続き住所を有する旨の証明書」の提示または本市の選挙管理委員会による確認を受ける必要があります

※転出日から4カ月が経過した日以降は投票できません

「投票のあんないはがき」を送付しています

はがきや封書で投票場所と時間をお知らせします。届かなかった場合でも、選挙権がある人は投票できます。

期日前投票(10/29(金)～)

選挙当日に仕事や行事などで出掛ける場合は市役所や支所などで期日前投票ができます。場所や日時は「投票のあんないはがき」や市HPで確認できます。

郵便などによる投票ができます

▽対象…新型コロナウイルス感染症による宿泊・自宅療養をしている人(特例)、身体障がい者手帳・戦傷病者手帳・介護保険被保険者証を持っている人※要件や請求方法は市HPに掲載(請求期限は投票日4日前まで)

代理投票・点字投票制度

病気やけがなどで字を書くことが困難な人のための代理投票制度や目の不自由な人のための点字投票制度があります。期日前投票所や投票所で係員に申し出てください。

選挙公報を新聞折り込みで配送します

市役所本庁舎や各支所・公民館などにも設置します。

10/21(木)任期満了衆議院議員総選挙・最高裁判所裁判官国民審査

詳しくは市HPや新聞折り込みチラシでお知らせします。

ストップ！コロナ差別 思いやりの心を

3つの「感染症」は
どうつながっているの？

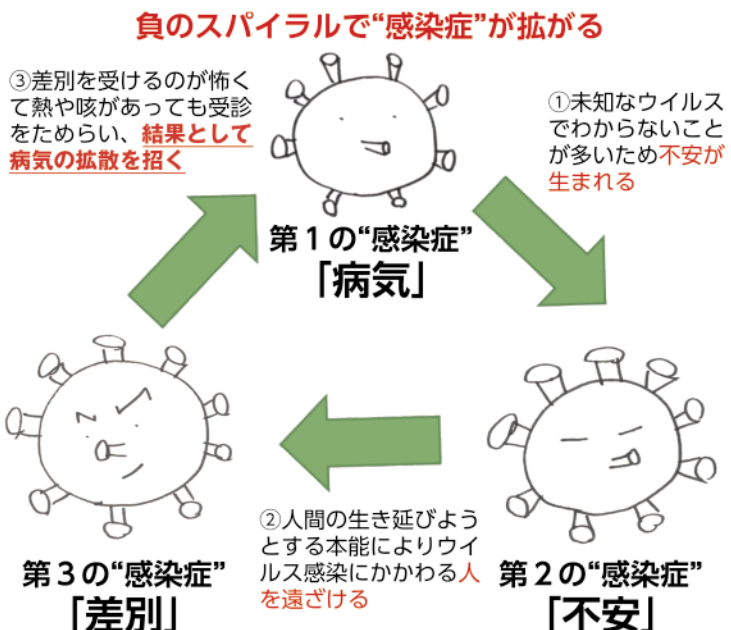

この「感染症」の怖さは、病気が不安を呼び、不安が差別を生み、差別が更なる病気の拡散につながるのです。

一人ひとりが大切にされ
つながり合うまちづくり

問 人権・生涯学習課 (028・1006) 0229475

出典：日本赤十字社「新型コロナウイルス感染症の3つの顔を知ろう」

CASE 1 医療従事者やエッセンシャルワーカーとその家族への差別や偏見

あなたの奥さん、病院で働いてるんだよね。悪いけどしばらく出社は控えてほしい。

配達業者の子どもは学校に来ないで。

あそこ、老人介護の施設だよな。職員の人はうちの前を通らないでほしいな。

～医療従事者やエッセンシャルワーカーに感謝やエールを～

医療従事者やその家族に対する、必要なサービスの提供拒否、行事への参加拒否など様々な問題のある事例が全国で起こっています。また、社会生活の維持に欠かせない業務に携わる人々への差別の事例も多く発生しています。医療従事者やエッセンシャルワーカーに感謝の気持ちを持って接し、むしろエールを送りましょう。

CASE 2 感染者とその家族への差別や偏見

〇〇さん 感染したんだって。どうせ夜遊びしてて感染したんじゃないかな？

ネットで見たけど、〇〇君のお父さん 感染したみたい。いい迷惑だわ。

〇〇さん 職場復帰したけど後遺症あるみたい。まだうつるかも。近寄らないようにしよう。

～感染者とその家族に思いやりを～

感染者や濃厚接触者を過剰に避けたり非難したりする差別や偏見が生まれています。中にはプライバシーなどの人権を侵害しかねない事例も見られます。ウイルスには気を付けても誰でも感染する可能性があります。相手の立場に立って、正しい知識をもとに、感染者とその家族に思いやりを持って接しましょう。

CASE 3 思い込み、過剰な反応による差別や偏見

せきはぜんそくのせいだって言うけど、絶対コロナに決まっている。休めばいいのに。

君、例の大学の学生さんだったよね。サークルが違って、バイト辞めてくれないかな。

県外ナンバーの方は、一切、この施設のご利用をお控えください。

～正しい情報を確認し、冷静な対応を～

CASE3のように、特定の症状というだけで感染を決めつけてしまったり、あるいは、感染者と同じ大学、同じ地域の居住者というだけで差別・偏見の対象となることがあります。CASE1やCASE2でもそうですが、思い込みを避けて正しい情報を確認し、科学的根拠の乏しい過剰な反応は控え、冷静に行動するようにしましょう。

深刻化するコロナ禍の人権問題

現在も新型コロナウイルス感染症が世界中へ拡大し続け、国内でも感染者が急増し、社会的・経済的に大きな打撃を受けています。その中で新型コロナウイルス感染症に関連した差別や偏見が起っています。

差別の背景と負のスパイラル

差別が発生する背景には、見えないウイルスや経験したこと

見などの人権問題が全国で発生しています。

感染者や濃厚接触者、その家族に対する誹謗・中傷、インターネット上での悪質な書き込みだけでなく、最前線でウイルスと闘う医療従事者や社会生活の維持に欠かせない業務に携わる人々に対する差別や偏見が多く発生しています。

このように行動は人々の不安をおおひ、感染が疑われる症状が出て受診をためらい、結果的に感染が拡大するという負のスパイラルにつながっています。

また悪意がない言動が人権侵害につながることもあります。

このように行動は人々の不安をおおひ、感染が疑われる症状が出て受診をためらい、結果的に感染が拡大するという負のスパイラルにつながっています。

出典：法務省ウェブサイト「新型コロナウイルス感染症に関して-差別や偏見をなくしましょう」

不安を差別に つなげないために

「もし感染したらどうしよう」「いつになったら感染症は収まるのだろう」という心配や不安は誰にでもあります。感染したくないと誰もが思います。

しかしこのような不安な気持ちから感染者や濃厚接触者を過剰に避けたり、非難したりする行為が差別や偏見につながります。誰もが新型コロナウイルス感染症に感染する可能性があります。正しい感染症対策を行い、心にゆとりをもつことが大切です。

うわさや根拠のない思い込みではなく、厚生労働省や県・市が提供している正確な情報を確認し、一人ひとりが人権に配慮した冷静な行動に努めましょう。不当な差別や偏見、いじめなどの被害に遭った人や困っている人は一人で悩まずに人権相談窓口に相談しましょう。



法務省の人権相談窓口

- みんなの人権110番
(全国共通人権相談ダイヤル)
☎0570-003-110(平日8:30~17:15)
- 子どもの人権110番
☎0120-007-110(平日8:30~17:15)
- 外国語人権相談ダイヤル
☎0570-090911(平日9:00~17:00)

シトラスリボンプロジェクト

コロナ禍で生まれた差別や偏見を知り、愛媛県の有志グループが始めたプロジェクトです。愛媛県特産の柑橘(かんきつ)にちなみシトラス色のリボンを身に付け、感染者や私たちの暮らしを守り支えてくれる人々が「ただいま」「おかえり」と言い合えるまちでありますようにという思いを表しています。



思いやりの心を

不当な差別や偏見、誹謗・中傷、いじめなどの人権侵害はあつてはなりません。私たち一人ひとりが情報を正しく理解し、互いを思いやり、支え合いながら共に乗り越えていこうとすることが感染症の拡大防止につながります。そして自分や大切な人、みんなを守ることにつながります。

コロナ禍である今、人権は自分と同じように他の人にもあるという理解を深め、互いに相手を尊重し、思いやりの心やかけがえない命について考えてみませんか。



人権尊重

平和を築く

第一歩

ローラの月刊 ばらニュース 236014

音楽に関する名前が付いたばらを知っていますか?

こんにちは！ローラです。朝晩が涼しくなり、秋が深まってきましたね。ローラは秋の夜長に音楽を聴いておうち時間を楽しんでいますよ。

今月は音楽に関する名前が付いたばらを紹介しますね。有名な作曲家の名前が付いたモーツァルトというばらは、花弁の外側が濃い桃色で中心が白い小さな花を咲かせます。開花したばらから華やかで軽快な音楽が聞こえてきそうですね。小さな花がたくさん集まって房咲きになる見た目からモーツァルトの肖像画を思い浮かべる人もいるかもしれませんね。

リオサンバというばらは黄色から橙色、さらに赤色へのグラデーションが美しい色鮮やかな



モーツァルト

100万本のばらのまち福山

世界バラ会議推進室
(☎928-1210)

見えよう手話

本市では手話言語条例に基づき、手話の普及に努めています。手話を覚えて会話をしてみましょう。

「船」

両手で船の形をつくり前に出す



障がい福祉課
(☎928-1062 FAX928-1730)
ID234382

その他の手話の動画はこちら



暮らしの情報

文化施設 催し・講座
募集・お知らせ 健康・医療
相談 福祉

時とき 所ところ 内内容 対対象 定定員 料料金
申申し込み 問問い合わせ 手手話通訳あり 要要約筆記あり HPホームページ ID広報ID

- チケットの購入方法などは各施設へ問い合わせてください
- 文化施設は月曜日休館です※月曜日が祝日の場合は開館し、次の平日を休館

市民主催の催しなどは広報「ふくやま」電子版の「みんなの掲示板」に掲載しています。



みんなの掲示板はこちらから→

短期実技講座B「レベルアップ1日絵画講座 一人物を描く」

時 11/14(日)10:00
～16:00

▽講師…木原和敏さん(洋画家)

対 大学生以上の絵画制作経験者

定 ¥10人※抽選・4,000円

申 10/31(日)(必着)までに、往復はがき・市HPの電子申請システムまたは所定の申込用紙で、住所・名前・電話番号・講座名・大学生か一般かを、ふくやま美術館「レベルアップ1日絵画講座」係へ ID235231

ギャラリー・ホール・多目的室利用者募集

時 来年4～9月※休館日を除く

料 ¥ギャラリー(187㎡)6,900円/日、
ホール(195㎡)7,630円/日、
多目的室(96㎡)2,610円/日

※同日の利用希望者が複数の場合は抽選

申 11/2(火)～7(日)に、直接、同館へ ID235235

ボランティア「くすのき」会員募集

対 美術を愛好し、来年度1年間のボランティア活動が可能なお(月2～4回程度の活動 ※土・日曜日、祝日の活動もあり)

▽説明会…11/14(日)・30(火)13:30～ ※いずれも同じ内容

▽申込用紙配布場所…同館

申 11/30(火)(必着)までに、所定の申込用紙を、同館「ボランティア」係へ ID235234



ふくやま美術館

☎932-2345(西町二丁目4番3号)

ボランティア「くすのき」によるやさしいアートガイド

時 10/2(土)11:00～11:30

内 ジョージ・ワグネル、エドワード・マイブリッジ、エティエンヌ＝ジュール・マレについて説明

料 ¥無料 ID235233

特別展「北澤美術館所蔵 ルネ・ラリック アール・デコのガラス モダン・エレガンスの美」関連行事

■学芸員による講演会「ルネ・ラリックとその時代」

時 10/9(土)14:00～15:30

定 ¥100人※先着・無料 ID235228

■市スポーツ協会共催事業「ナイト・ミュージアムdeヨガ」

時 11/13(土)17:30～20:30

内 夜の美術館でのギャラリートーク後、ヨガを楽しむ

▽講師…森はま子さん(ヨガインストラクター)

定 ¥30人※先着・1,500円

申 10/23(土)～11/11(木)に、同協会HPのシステムから

問 同協会スポーツ推進課(☎927-9912)

ID235229

秋季所蔵品展「食と美術 -『いただきます』から『ごちそうさま』まで」関連行事

■学芸員によるギャラリートーク

時 10/16(土)14:00～

※所蔵品展観覧券が必要 ID235227

新型コロナウイルス感染症の感染状況により、中止・延期になる場合があります。注意してください。

文化施設



※11/3(水)は文化施設が観覧無料

福寿会館

☎FAX923-1516(丸之内一丁目8番9号)

メモリアル・デイ

時 10/24(日)13:30～15:30

内 箏の演奏とお茶席

対 福寿会館で結婚式を挙げた夫婦と家族

定 ¥10組※先着・無料

申 10/14(木)(必着)までに、はがきまたはFAXで、住所・名前・電話番号を、同館へ ID126771

ふくやま書道美術館

☎925-9222

秋の所蔵品展「筆意の追求 石永甲峰」

時 11/28(日)まで

内 世羅町出身の漢字書家である石永甲峰の日展出品作品を中心に、その筆意追求の足跡を紹介

料 ¥一般150円、高

校生まで無料

ID235877

石永甲峰「書蹟」



ルネ・ラリック 大型常夜灯「インコ」1920年、北澤美術館蔵(撮影:清水哲郎)

本展では形のない中身の香りを見事に表現した香水瓶や当時流通し始めた自動車のためのアクセサリー、光が当たる角度により色を変えるオパールセント・ガラスを用いた花瓶など、20世紀初頭フランスの生活をエレガントに彩った約100点のラリックのガラス作品を紹介いたします。(同展は11月21日(日)まで開催しています) ID235727

ふくやま美術館では、フランスの装飾美術家ルネ・ラリック(1860～1945年)の展覧会を開催中です。左の写真はかわいらしいインコと優雅な植物の模様が施されたティアラ型のランプです。ラリックが活躍した20世紀初頭は、一般家庭にも電気が普及した時代です。電気の光とガラスの反射が織りなす優美な光景は、大戦後の人々の心に安らぎと生きる喜びを与えました。

特別展「北澤美術館所蔵 ルネ・ラリック アール・デコのガラス モダン・エレガンスの美」

ふくやま美術館 No. 268

詳しい内容は、電子版広報(市ホームページ内)・各担当課・各施設などで確認してください。
 ※電子版広報の検索窓「広報IDでさがす」に⑩(広報ID)を入力するとスムーズに確認ができます

リーデンローズ

☎928-1810

～オーケストラと心に響くひとときを～
新日本フィルハーモニー交響楽団 福山公演
 時 11/13(土)14:00～
 ▽曲目…ドボルザーク/チェロ協奏曲 口短調 Op.104、モーツァルト/交響曲第41番 ハ長調「ジュピター」K.551
 ￥S席4,000円、A席3,000円、B席2,000円、小中高生(B席)1,000円※未就学児入場不可。チケット発売中 ⑩235385



新日本フィルハーモニー交響楽団©K.MIURA

市制施行105周年記念事業クリスチャン・ツィメルマン ピアノ・リサイタル

時 11/17(水) 19:00～

内 世界最高峰のピアニスト(曲目はバッハ、ショパン作品ほか)による演奏

￥S席8,000円、A席6,000円、B席4,000円、学生(B席)2,000円※S・A・B席はペア割あり。未就学児入場不可。チケット発売中

⑩235390

大林武司 クリスマス・ジャズ・コンサート

時 12/17(金) 19:00～

内 広島県出身の国際的ジャズ・ピアニスト大林武司のトリオ・コンサート

￥S席3,500円、A席2,500円※未就学児入場不可。チケット発売中 ⑩235392

東京バレエ団「くるみ割り人形」全2幕

時 12/21(火)18:30～

￥S席1万1,000円、A席9,000円、B席7,000円、C席5,000円、D席3,000円
 ※4歳以下入場不可。チケット発売中

⑩235380



東京バレエ団©Kiyonori Hasegawa

鞆の浦歴史民俗資料館

☎982-1121(鞆町後地7536番地1)
 ※10/12(火)～14(木)は休館

特別展「鞆鍛冶～船釘・鑄の日本一～」

時 10/15(金)～11/28(日)

内 鞆鍛冶の起こりや伝統、文化などを関係資料から紹介

￥一般150円、高校生まで無料

⑩235950

■鞆、鉄のアート展示

時 10/15(金)～11/28(日)

内 応募があった鉄のアート作品を展示

⑩232952

■鞆鍛冶の体験学習

時 10/29(金)13:30～16:30

所 株式会社 三暁(鞆町)

内 ①トレイ作り、②ミニフライパン作り

対 小学校高学年以上※保護者同伴

定 ￥20人※抽選・①2,500円、②5,000円

申 10/14(木)(必着)までに、往復はがきで、住所・名前・年齢・電話番号を、同館へ

⑩235953



ぬまくま文化館(枝広邸)

☎987-0003

菊花展

時 10/23(土)～11/5(金)※大菊は11/2(火)から展示予定。最終日は13:00まで

￥無料 ⑩237326

和文化講座「わかると楽しいくらしのマナー」

時 11/14(日)13:30～15:30

内 楽しく過ごすために知っておきたい食事のマナー・年中行事・着付け実演

▽講師…金光康子さん(装道礼法きもの学院講師)

定 ￥10人※先着・1,500円(抹茶付き・教材費含む)

申 電話で同館へ ⑩237328

沼隈サンパル

☎987-1866

ぬまくま江戸落語会

時 11/27(土)14:00～

内 本格派の古典落語や太神楽曲芸などが楽しめる落語会

▽出演…三遊亭小遊三(特別ゲスト)、三遊亭遊馬(落語)、鏡味正二郎(太神楽曲芸)、神田京子(講談)、春風亭かけ橋(落語)

￥2,000円(全席指定)※未就学児入場不可。チケット発売中

⑩235351



ふくやま草戸千軒ミュージアム

(県立歴史博物館)

☎931-2513

秋の企画展 守屋壽コレクション受贈記念「京・江戸・長崎一近世の海の旅と憧れのまち」

時 11/23(火)まで

内 近世の船旅と京・江戸・長崎に焦点を当て、各都市の魅力と旅の様子を紹介

￥一般1,000円、大学生・高校生500円、小中学生350円

人権平和資料館

☎924-6789

企画展「新聞報道に見る新型コロナウイルス感染症と人権」

時 11/25(木)まで

内 新型コロナウイルス感染症の発生により起きた人権に関わる問題や人々の対応について新聞報道を通して考える

￥一般100円、高校生まで無料

⑩235517

■講演会「コロナ禍での差別と人権を考える」

時 10/24(日)13:30～

▽講師…川口泰司さん(山口県人権啓発センター事務局長)

定 ￥60人※先着・無料 ⑩235526

神辺歴史民俗資料館

☎963-2361

秋季企画展「矢立」

時 11/28(日)まで

内 武将や旅人が携帯用の硯箱として使用した「矢立」を展示

￥無料 ⑩235994



菅茶山記念館

☎963-1885※10/12(火)・13(水)は休館

企画展「グループ『響』日本画展」

時 10/14(木)～11/14(日)

内 日展・日春展出品作家の井上律子さん・田中文恵さん・徳永恂子さんによる作品展

￥無料 ⑩235801



催し・講座



ふくやま子育て応援センターの催し

申問 同センター(☎932-7284) ※詳しくは市HPに掲載 ID235208

子育て講座 ※申し込みが必要

時 10/5(火) 10:30~11:00

所 えほんの国

内 図書館司書による絵本の読み聞かせ・講話

対 未入所(園)の子どもと保護者

夢みるパパとママの会

所 西公民館

対 初産で妊娠6カ月

以降の妊婦とその

家族



危険物取扱者試験準備講習会

時 10/8(金)または10/14(木) 10:00~17:00

所 まなびの館ローズコム

内 危険物取扱者資格試験(乙種第4類)の準備講習会

定 80人程度 ※先着

▽申込書配布場所…各消防署、分署、各出張所

申問 所定の申込書を、危険物安全協会事務局(消防局予防課内☎928-1192)へ

ID235322

離乳食講習会

とき	ところ	定員※先着
10/8(金) 14:00~15:15	かななべ市民交流センター	10人程度
12(火)	千年公民館	
13(水) 10:30~11:45	福山すこやかセンター	20人程度
14:00~15:15		
20(水) 14:00~15:15	北部市民センター	10人程度

対 4~8カ月の乳児の保護者

▽持参…母子健康手帳、筆記用具

申問 健康推進課(☎928-3421)

ID235048

食物アレルギー疾患相談

時 10/14(木) 9:00~12:00

所 福山すこやかセンター

対 食物アレルギー疾患に不安がある乳幼児の家族

定 4組 ※先着

申問 健康推進課

(☎928-3421)

ID235049



広瀬学園小学校・中学校 学校説明会・見学

時 学校見学 10/23(土)・25(月)~27(水)・29(金) ※学校説明会はオンラインで配信

所 広瀬小学校・広瀬中学校

対 来年度広瀬学園小学校・中学校に入学または転入学を希望する市内在住の児童生徒とその保護者

申問 10/22(金) 正午(必着)までに、所定の申込書を、郵送・FAXまたはEメールで、学校再編推進室(市役所本庁内☎928-1279 FAX928-1737)へ ※学校見学のみ。詳しくは電子版広報に掲載 ID235308

神辺・北部地域 要約筆記ボランティア養成講習会

時 10/23・30・11/6・13(土) 10:00~12:00

所 神辺公民館

定 ¥10人 ※先着・500円(教材費)

申問 10/15(金)までに、電話・FAXまたは郵送で、住所・名前・電話番号を、社会福祉協議会福祉のまちづくり課(三吉町南二丁目11番22号☎928-1346 FAX928-1331)へ ID235820

秋のふれ愛チャレンジキャンプ

時 10/23(土)・24(日) (1泊2日)

対 小学4年生~中学3年生

定 ¥30人 ※先着・2,000円(食事代含む)

申 市スポーツ協会HPのシステムから

所 問 ふくやまふれ愛ランド(☎952-1177)

ID235879

秋の子ども農業体験

時 10/24(日) 10:00~12:00

所 園芸センター

内 サツマイモの栽培方法の解説および収穫・調製作業の体験

対 市内に在住・在勤・在学する中学生までの親子・20組 ※先着

¥ 収穫物の持ち帰りには有料

申問 農業振興課(☎928-1242)

ID236059

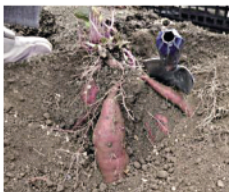

子育て世代のためのFP相談会

時 10/24(日) 10:00~15:00

内 子育てに関する経済的不安をファイナンシャルプランナーに相談

対 子育て中の人、これから子育てをする人

定 4組 ※先着

所 申問 ふくやま子育て応援センター(☎932-7284) ※市内13カ所のネウボラ相談窓口「あのね」でも受け付けます

ID226271

ふれ愛 自然教室 「星空宇宙教室」秋

時 10/16(土) 15:00~20:00

内 専門講師による星空観察と楽しい星の話、星座クラフト体験

対 小中学生を中心とした家族

定 15家族 ※先着

¥ 1人700円(夕食・材料代込み)

申 市スポーツ協会HPのシステムから

所 問 ふくやまふれ愛ランド(☎952-1177)

ID235741



親子で学ぶ 「福山市内戦争遺跡巡り」

時 10/17(日) 9:00~

定 50人 ※抽選

所 申問 10/15(金)までに、電話・FAXまたはEメールで、住所・名前・年齢を、人権平和資料館(☎924-6789 FAX924-6850)へ

ID235359

秋のばら展

時 10/23(土)・24(日) 10:00~16:00

所 ばら公園

内 切りばらの展示、栽培講習会など

問 福山明るいまちづくり協議会(協働の

まちづくり課内☎

928-1051)

ID177166



想青学園(義務教育学校) 学校説明会

内 2022年4月に開校する「想青学園(義務教育学校)」の基本構想や教育活動、施設整備などの説明 ※オンラインで配信。日時や視聴方法などは電子版広報に掲載

対 市内の就学前児童(新1年生)または小学校6年生児童(新7年生)とその保護者

問 学校再編推進室(☎928-1279)

ID235341

常石ともに学園 学校説明会

内 2022年4月に開校するイェナプラン教育校「常石ともに学園」の理念や教育活動などの説明 ※オンラインで配信。日時や視聴方法などは電子版広報に掲載

対 来年度常石ともに学園に入学または転入学を希望する児童とその保護者

問 学校再編推進室(☎928-1279)

ID235508



詳しい内容は、電子版広報(市ホームページ内)・各担当課・各施設などで確認してください。
 ※電子版広報の検索窓「広報IDでさがす」にID(広報ID)を入力するとスムーズに確認ができます

ひとり親家庭のための 弁護士巡回相談会

時 11/2(火)13:30~15:45
 所 市役所本庁舎東棟3階301会議室
 内 ひとり親や寡婦を取り巻くさまざまな問題を弁護士・養育費専門相談員に相談
 対 ひとり親家庭の父、母、寡婦、これから離婚を考えている人
 定 3人※先着
 申 広島県ひとり親家庭サポートセンター(☎082-227-2377)
 問 ネウボラ推進課(☎928-1053)
 ID 235906

国重要文化財福山城伏見櫓 特別公開

時 11/3(水)10:00~15:00
 所 福山城伏見櫓
 内 普段見ることができない内部を特別公開
 定 80人※抽選
 申 問 10/15(金)(必着)までに、電子版広報の申し込みフォームまたは往復はがき(1枚で5人まで)で、住所・名前・電話番号・人数・希望時間がある場合は「午前・午後」を、文化振興課(市役所本庁舎内☎928-1278)へ ID 200907

Fukuyamaてくてく倶楽部 パワースポットウォーキング

時 10/31(日)9:00~12:00
 所 ふくやま文学館、北吉津町周辺、福寿会館など
 内 市内の文化施設や寺などを散策
 対 小学生以上・40人※先着
 料 800円
 申 問 10/9(土)から、福山通運ローズアリーナ(☎927-9912)へ ID 235687

神村コミュニティセンター人権啓 発講座「理解しよう発達障がい」**手要**

時 所 ①10/27(水)18:30~、②11/24(水)18:30~西部市民センター
 内 ①ぼくの話の聞いてくださいー10代の発達障がい者の「過去・現在・未来」
 ▽講師…発達障がい当事者「たくわん」さん
 ②発達障がい児・者のバリアフリーとは?
 ▽講師…永井智樹さん(基幹相談支援センタークローバー)
 定 各50人※先着。託児あり
 申 問 電話・FAXまたはEメールで、神村コミュニティセンター(☎934-3445 FAX 934-8251)へ
 ID 235389



福山城築城400年カウントダウン 300日前に向けた美化活動イベント

時 10/31(日)9:00~10:00 ※雨天の場合11/7(日)
 所 福山駅南口タクシー乗り場前
 内 定 LINEを使用して、駅周辺で拾ったごみの情報を登録し、結果をデジタル地図上に表示する・200人※先着
 申 問 環境啓発課(☎954-2619)
 ID 235945



菊花展覧会

時 10/28(木)~11/15(月)
 所 市役所本庁舎、まなびの館ローズコム、神辺文化会館、アリストめまぐまなど
 問 観光課(☎928-1043)、福山菊花同好会(岩本☎080-3882-4184) ID 235644



親子歯っぴい教室

時 10/26(火)9:30~10:30、11:00~12:00
 所 保健センター(福山すこやかセンター東館)
 内 歯科衛生士による講義(子どもの歯について)、歯みがきのデモンストレーション※実習はありません
 ▽持参…母子健康手帳、筆記用具
 対 10カ月~1歳11カ月の乳幼児の保護者※託児なし
 定 各10人※先着
 申 問 健康推進課(☎928-3421)
 ID 235050



電子版広報には次の記事も詳しく掲載しています。

催し講座名など	とき	ところ	定員	料金	申し込み	問い合わせ
10月の図書館コーナー(中央・松永・北部・東部・沼隈・新市・かなべ図書館)※移動図書館の日程表は電子版広報に掲載 ID 234222	行事により異なる	各図書館	※行事によっては申し込みが必要な場合や料金が発生する場合があります	—	—	中央図書館 ☎932-7222
図書館の休館日(中央・松永・北部・東部・沼隈・新市・かなべ図書館)	中央図書館…10/12(火) 松永・北部・東部・沼隈・新市・かなべ図書館…10/19(火)	—	—	—	—	中央図書館 ☎932-7222
10月のecoちゃんじ講座 ID 235504	—	リサイクルプラザ	各10人程度 ※先着	講座により異なる	10/5(火)から	環境啓発課 ☎954-2619
時 内 午前9(土)簡単ブラウス作り(布リフォーム)、16(土)ガラスにアート(サンドブラスト)、21(木)糸鋸でスマホスタンド作り(木工)、24(日)ジオラマライト作り、29(金)布ぞうり(おとな用) 午 後 12(火)額付き押花絵(押し花)、15(金)大切に使うマイ包丁(包丁研ぎ)、16(土)菜の花結び「タックピンブローチ」(水引あそび)、22(金)世界に一つだけのアクセサリー作り(ガラス溶融)、23(土)藤でかわいい花かご	—	—	—	—	—	—
10月のものづくり工房講座 ID 235781	—	備後地域地場産業振興センター	対象や定員は電子版広報に掲載	講座により異なる	—	備後地域地場産業振興センター ☎924-4510
時 内 午前17(日)親子でドローン体験教室、23(土)ばらグズズ学校 薔薇のハンカチーフ染め、24(日)木工ワークショップ 箸と箸置き 午 後 17(日)親子でドローン体験教室、24(日)樹脂粘土でミニチュアチョコバナナ屋台	—	—	—	—	—	—
10月のイコールふくやま講座 ID 237152	—	市民参画センター	30人※先着	無料	10/1(金)から	青少年・女性活躍推進課 ☎973-8895
時 内 25(月)18:30~20:00・女性リーダー養成講座 自己理解から始まるこれからのキャリア 自分らしく輝く生き方	—	—	—	—	—	—

新型コロナウイルス感染症 生活困窮者自立支援金の 申請期限を延長

8月末としていた同支援金の申請期限を11/30(火)まで延長しています。

対 社会福祉協議会が実施する総合支援資金の再貸し付けが終了した世帯などで求職活動を行うなど一定の要件を満たす世帯

▽申請書配布場所…生活福祉課、松永・北部・東部・神辺支所保健福祉課※市HPにも掲載

申問 11/30(火)(消印有効)までに、所定の申請書類を、郵送または直接、生活福祉課(☎928-1176)または松永・北部・東部・神辺支所保健福祉課へ
ID235871

ふくやま観光写真コンテスト 作品募集

市内の自然景観や観光施設、ばらのまち福山、祭りなど福山の魅力を広くPRする作品を募集します。

▽撮影テーマ…福山の魅力みつけた!

▽規格…カラープリント四つ切り判(ワイド可)。スマホで撮影した写真も可。合成写真・組み写真は不可)

▽賞…**金賞(1点)**10万円と副賞、**銀賞(1点)**5万円と副賞、**銅賞(1点)**3万円と副賞、**ばら賞(1点)**3万円と副賞、**入選(20点)**5,000円と副賞、**観光写真賞(数点)**福山観光コンベンション協会オリジナルグッズ

申問 11/30(火)(消印有効)までに、郵送または直接、福山観光コンベンション協会(西町二丁目10番1号☎926-2649)へ
ID237309



第47回金賞「春色に包まれて」
橋野昌子

ふくやまふれ愛ランド 2022年度の宿泊予約

来年4/1~2023/3/31に宿泊利用を希望する場合、青少年団体は10/1(金)から、一般団体は11/1(月)から受け付けます。

申問 電話または直接、ふくやまふれ愛ランド(☎952-1177)へ ID230195

男女共同参画に関する 市民意識調査を実施

男女共同参画基本計画策定に向けた基礎資料とする市民意識調査を実施します。対象者には調査票が届くので協力してください。

対 18歳以上の市民3,000人

問 青少年・女性活躍推進課(☎973-8895)
ID235872

市民病院会計年度任用職員 (薬剤科補助業務)募集

内 医薬品の納品業務や薬品の発注、患者の持参薬の確認など薬剤師業務の補助※勤務形態など詳しくは電子版広報に掲載

▽採用予定数…2人

申問 市販の履歴書(写真を貼付、封筒に赤字で「薬剤科補助業務申込」と明記)を、郵送または直接、同院病院総務課(蔵王町五丁目23番11号☎941-5151)へ

ID235940

福山観光コンベンション協会 職員募集

▽職種・採用予定数…市立動物園管理員飼育展示担当1人

対 1991/4/2以降に生まれた人

▽申込書配布場所…同協会、市立動物園、市役所本庁舎1階総合案内

申問 10/14(木)(必着)までに、所定の申込書を、同協会(☎926-2649)へ

ID237304

成人式「新成人誓いのことば」 発表者の募集

内 来年1/9(日)に開催する成人式で、新成人を代表して誓いのことばを発表

対定 2001/4/2~2002/4/1に生まれた人・男女各1人※成人式までに打ち合わせができる人

申問 10/31(日)(必着)までに、郵送・FAXまたはEメールで、住所・名前・生年月日・性別・電話番号・「誓いのことば(400字程度)」を、青少年・女性活躍推進課(草戸町五丁目12番3号☎928-1046 FAX 927-9121)へ ID235931



2022新作ばらグッズ募集

福山の土産にふさわしいアクセサリ・雑貨・菓子・文具房など「ばら」にちなんだ新作ばらグッズを募集します。※詳しくは福山ばら祭公式HPに掲載

申 来年1/15(土)(必着)までに、福山祭委員会ばらグッズ部会(畦崎☎090-5375-8563)へ

問 観光課(☎928-1043) ID235318



紅葉を駆け抜けよう!親子で体験 秋の森山岳ランニング教室!!

時 10/31(日)9:30~15:30

対 小学生とその保護者

定 ¥50人※先着・1人700円(昼食代含む)

申 10/2(土)~22(金)に、市スポーツ協会HPのシステムから

所 問 ふくやまふれ愛ランド(☎952-1177)

ID234110

ハロウィンスポーツデー

時 10/31(日)10:00~

所 エフピコアリーナふくやま、総合体育館公園

内 ダンスパフォーマンス、ヨガ体験、体力向上教室、ボルダリング体験

問 エフピコアリーナふくやま(☎981-3050)

ID235594

ふれ愛ランドまつり2021

時 11/7(日)10:00~15:00

内 自然を生かした野外活動体験型イベント

対 未就学児・小中学生を中心とした家族

定 162家族(午前・午後81家族)※先着

所 申問 ふくやまふれ愛ランド(☎952-1177)

ID235878

FUKUYAMAジュニアアカデミー

時 11月~来年3月の木曜日17:00~17:50

所 エフピコアリーナふくやま

内 子どもを対象にした体づくり教室

対定 年長~小学1年生・30人※抽選

¥月会費3,900円(3回)

申 10/6(水)~22(金)に、スポシルから

■イベント

時 10/21(木)17:00~

内 北京オリンピック陸上銀メダリスト朝原直治さん、シドニーオリンピックテコンドー銅メダリスト岡本依子さんを招いてイベントを実施

申 10/11(月)から、スポシルで

問 福山通運ローズアリーナ(☎927-9910)

ID235425

募集・お知らせ



市未来創生人材育成奨学ローン 返済補助 追加募集

将来本市で活躍したいと考えている市外の大学などに通う学生を支援するため、補助を必要とする人を追加募集します。※詳しくは電子版広報に掲載

▽申請書配布場所…学事課

申問 10/29(金)(消印有効)までに、所定の申請書を、学事課(☎928-1169)へ

ID223271

詳しい内容は、電子版広報(市ホームページ内)・各担当課・各施設などで確認してください。

※電子版広報の検索窓「広報IDでさがす」にID(広報ID)を入力するとスムーズに確認ができます

浄化槽はきちんと使って きれいな水に

10/1は浄化槽の日です。浄化槽は微生物の働きを利用した污水处理装置です。正しい使用と適正な維持管理をし、川や海の水質を保全しましょう。

○残飯や油脂類は流さない ○洗濯や食器洗い、トイレの清掃に洗剤を使いすぎない
○送風機の電源は切らない ○放流水の色や臭いに注意し、異常がある場合はすぐに保守点検業者に連絡する

■浄化槽を管理(設置)している人には次のことが義務付けられています

①保守点検…メンテナンスや消毒薬の補充(年3回以上)、②清掃…浄化槽内にたまった汚泥などの除去(年1回以上)、③法定検査…水質検査など浄化槽機能の検査(年1回)
※①②の記録は3年間の保存が必要です

■手続き

①②…業者に依頼※業者は電子版広報に掲載、③県が指定した検査機関である(公社)広島県環境保全センター(☎082-849-6411)または(公社)広島県浄化槽協会(☎082-569-5540)に依頼

■単独浄化槽・汲み取りトイレから合併浄化槽へ転換する場合は補助制度があります

問環境保全課(☎928-1072)

ID161024

納期限は11/1(月)です

税目	区分	問い合わせ先	ID
市・県民税	第3期	市民税課 ☎928-1020	235826
国民健康保険税	第4期	保険年金課 ☎928-1055	
介護保険料		介護保険課 ☎928-1180	235669

休日のごみの受け入れ

10/3(日)は次の施設でごみの受け入れを行います。

▽燃やせるごみ…ごみ固形燃料工場(箕沖町☎957-4866)

▽容器包装プラスチックごみ、不燃(破碎)ごみ、燃やせる粗大ごみ、蛍光灯、使用済み乾電池、ビデオテープ類、ライター類…クリーンセンター(リサイクル工場)(箕沖町☎954-4170)

問各施設、環境啓発課(☎954-2619)

ID235505

人口と世帯数(8月末現在) ID223757

人口 464,507人(対前月比-147人)

男…226,509人

女…237,998人

世帯数 212,798世帯(対前月比-20世帯)

学校選択制度

居住している学区以外の学校へ入学できる制度です。

対 来年4月に市立小中学校に入学する児童生徒、義務教育学校に入学または第7学年に編入する児童生徒

定 各学校の予定数と施設の状況により決定
※受け入れできない場合あり

▽学校選択の範囲…**小学校**居住している学区の小学校・義務教育学校より近距離にある隣接の小学校※常石ともに学園・広瀬学園を除く **中学校**教育内容や部活動など学校の特色によって選択する場合で、生徒が自力で通学できる中学校※福山中学校・広瀬学園を除く **義務教育学校**教育内容や部活動など学校の特色によって選択する場合で、児童生徒が自力で通学または保護者の責任において送迎ができる義務教育学校

申問 11/1(月)~12(金)(消印有効)までに、所定の申請書を、学事課(☎928-1169)へ※詳しくは10/8(金)から配布の実施要領に掲載。実施要領は学事課、各支所市民サービス課、内海・新市・沼隈支所、各市立小中学校、義務教育学校で配布。電子版広報にも掲載 ID162014

Go! Go! ふくやま地産地消 キャンペーン実施中

産直市で500円以上買い物をすると参加できるキャンペーンを実施します。福山の特産品5,000円相当などをプレゼントします。

所 市内の産直市19店舗※店舗名などは電子版広報に掲載

▽賞品…**Aコース**とれたて地産地消!詰め合わせセット(15人)、**Bコース**ワインで地産地消!飲み比べセット(15人※20歳以上)、**Cコース**お肉で地産地消!神石牛(なかやま牧場)(15人) ※抽選。抽選で外れた人の中からさらに抽選でエコバックとクリアファイル2種(55人)をプレゼント

申問 10/31(日)(消印有効)までに、応募シールを5枚貼り付けた専用の応募はがきを、各産直市の応募箱または地産地消推進協議会(農林水産課内☎928-1031)へ※応募はがき・シールの配布はなくなり次第終了 ID235166

10月の古紙拠点回収

エコショップ協議会が次のハローズの駐車場で10:00~16:00に行います。

▽品目…新聞(チラシ含む)、段ボール、雑紙(本、雑誌、菓子箱など)、牛乳パック

時所 6(水)・南松永店、13(水)・新涯店、20(水)・東福山店、27(水)・駅家モール店

※各環境センターなどでも回収

問環境啓発課(☎954-2619) ID235506

建設工事などの 入札参加資格申請の追加受け付け

対 2021・2022年度に市(上下水道局・市民病院を含む)が発注する建設工事や測量・建設コンサルタント業務などの請負を希望する人※詳しくは電子版広報に掲載

申 10/4(月)~8(金)に、市IDの電子申請システムから

問建設政策課(☎928-1076) ID235764

災害応急対策協力事業者の追加募集

内 2021・2022年度に災害時の応急対策に速やかに協力できる事業者を追加募集

対 市(上下水道局・市民病院を含む)が発注する建設工事の入札参加資格者※10月に建設工事の入札参加資格申請を行う業者も申請可

申問 10/4(月)~8(金)に、所定の申請書を、建設政策課(☎928-1076)へ

ID217878

10/11は「減らそう犯罪の日」 10/11~20は「全国地域安全運動」

市内の犯罪発生件数は減少していますが子どもや女性に対する声掛けやオレオレ詐欺・預貯金詐欺・還付金詐欺などの特殊詐欺事案は依然として発生しています。

一人ひとりが普段から安全の確保に取り組み、不安を感じたらすぐに警察や市役所、家族・知人などに相談しましょう。

問市民生活課(☎928-1077) ID235909

ガス機器による火災や事故などを 防ぎましょう

都市ガスやプロパンガスは取り扱いを誤ると火災や爆発、一酸化炭素中毒になる可能性があります。ガス機器の取り扱いを再確認し、ガスによる火災などを防ぎましょう。

○調理中は火のそばから離れない

○コンロは壁などから離して使用し、近くに可燃物を置かない

○コンロの周りは整理整頓、小まめな清掃を心掛ける

○ガスを供給するゴムホースはひび割れなどが無いものを使う

○ガス漏れに気付いたときは元栓を閉め、窓を開けて空気を入れ換える。換気扇・扇風機は使わない

問消防局予防課(☎928-1192)、各消防署、分署、各出張所 ID235321

野外焼却はやめましょう

野外焼却は近所の迷惑になることがあり、原則禁止されています。農業を営む上でやむを得ない場合でも、時間帯や風向きなど周辺への配慮をお願いします。

問環境保全課(☎928-1072) ID235961

薬を正しく服用しましょう
10/17~23は薬と健康の週間

医薬品を正しく使用することの大切さや薬剤師が果たす役割の大切さを知ってもらうため、厚生労働省で定められました。薬は正しい使い方をしなければ副作用で健康を損なう恐れがあるので正しく服用しましょう。

○**使用上の注意を守りましょう**

使用期間や用法、用量、保管方法などを守り使用上の注意を十分理解して服用しましょう。

○**お薬手帳を活用しましょう**

高齢者は複数の薬を服用していることが多く、重複投与や相互作用の確認にはお薬手帳が有益です。お薬手帳を複数持っている人は1冊にまとめ、受診の際は必ず持参してください。

○**医師や薬剤師に相談しましょう**

自分の判断で薬の量を調節したり中断したりしないでください。やむを得ない場合は必ず医師や薬剤師に相談してください。

○**かかりつけ薬剤師や薬局を利用しましょう**

薬剤師は薬の専門家です。身近に相談できる薬剤師がいれば安心です。

問保健所総務課(☎928-1164)

ID236068



10/10は目の愛護デー

今年度は「いつまでも『見える』人生を眼科医はあなたの目を守るパートナーです。」がテーマです。

この機会に目を大切にすることについて考えてみましょう。また気になることがあれば眼科医へ相談しましょう。

問健康推進課(☎928-3421)

ID235221



レディースけんしんを実施します

医師・スタッフが女性のけんしんです。※肺・胃がん検診は男性技師が担当することがあります。託児はありません

時12/14(火)7:30~10:00(受け付け)

所福山検診所

▽項目…①特定健診(受診券が必要)、②大腸がん検診・肺がん検診・胃がん検診(X線検査)・乳がん検診・子宮頸がん検診・骨粗しょう症検診・肝炎ウイルス検診

対40~59歳(子宮頸がん検診は20歳以上)で、今年度市のけんしんを受けていない女性※乳がん検診は昨年度市の乳がん検診を受けていない人。骨粗しょう症検診は40・45・50・55歳の人。肝炎ウイルス検診は今までに検査を受けたことがない人

定60人※先着

※子宮頸がん検診は20人、乳がん検診は20人、胃がん検診は30人

¥①各医療保険により異なるため特定健診受診券などで自己負担額を確認、②福山市けんしんガイドに記載(がん検診無料クーポン券使用可)

申問10/4(月)~8(金)に、健康推進課(☎928-3421)へ ID235223

健康・医療



10月の献血日程

日	時間	ところ
7(木)	9:00~16:00	ハローズ戸手店
10(日)	9:00~11:45	フジグラン神辺
	13:00~16:00	
15(金)	9:30~11:30	ハローズ南松永店
	12:45~16:00	

問広島県赤十字血液センター(☎0120-150-554)※月~金曜日8:30~17:00、福山市献血推進協議会(健康推進課内☎928-3421) ID235317

10・11月は麻薬・覚醒剤・大麻乱用防止運動月間

麻薬・覚醒剤・大麻・危険ドラッグなどの乱用を根絶しましょう

薬物の乱用は自身の健康や周りの人々に計り知れない危害をもたらします。

例えば1回だけの摂取でも「乱用」です。誘われても「ダメ。ゼッタイ」と断る勇気を持ち、絶対に使わないでください。

一人ひとりがその乱用による恐ろしさを正しく認識し、麻薬・覚醒剤・大麻・危険ドラッグなどの乱用のない安心安全な社会を築きましょう。

危険ドラッグなどに関する情報提供や相談は「あやしいヤクヅツ連絡ネット」(☎03-5542-1865)へ連絡してください。

問保健所総務課(☎928-1164)

ID235549

あやしいヤクヅツ連絡ネットHP



救急医療・休日当番医など ※休日当番医は電子版広報や市HPに掲載しています ID168592

新聞(一部を除く)や、フリーペーパー「地域情報紙 ぶれすしーど」「子育て情報誌 びんまる」「シニア情報誌 ぐらんふぁーま」「福山応援誌 CoCo街福山」にも掲載しています。

●**音声ガイダンスによる休日夜間などの当番医情報**

☎0120-169-901(24時間対応)

●**福山夜間成人診療所(外科は事前電話)**

所福山市医師会館隣(三吉町南)☎982-9946
診療19:30~23:00(受け付けは22:45まで)

●**福山夜間小児診療所(10月から診療時間を変更)**

所福山市医師会館内(三吉町南)☎922-4999
診療19:00~22:30(受け付けは22:15まで)

●**休日歯科医療**

所福山市歯科医師会口腔保健センター(南蔵王町)
☎941-4444

受け付け…○応急診療:日曜日・祝日 10:00~16:00

○心身障がい者診療(予約が必要):第2・3・4日曜日9:30~12:00

●**救急病院・診療所**

電子版広報および市HPに掲載しています。

●**こどもの救急電話相談**

☎#8000または☎082-505-1399
受け付けは19:00~翌8:00

●**精神科救急医療相談**

所精神科救急情報センター(広島市)
☎082-892-3600(24時間対応)

●**精神科救急医療施設**

所福山友愛病院(水呑町)
☎956-2288(24時間対応)

●**救急医療ネット広島ホームページ**

「今、受診できる医療機関」などが検索できます。
※「救急医療ネット広島」で検索

いきいき健康メール登録者募集! 問福山市医師会(☎928-0603)※月~金曜日9:00~18:00

健康に関する情報や休日当番医の情報などをメールマガジン「いきいき健康メール」で配信しています。登録すると携帯電話やパソコンにメールが配信されます。 ID168592

いきいき健康メール 検索



登録は
←こちらから

詳しい内容は、電子版広報(市ホームページ内)・各担当課・各施設などで確認してください。

※電子版広報の検索窓「広報IDでさがす」に⑩(広報ID)を入力するとスムーズに確認ができます

相談



新型コロナウイルス感染症の国内の感染状況により、
電話相談への切り替えや中止になる場合があります。

時とき 所ところ 対対象 定定員 電電話相談あり ⑩広報ID

相談	とき・ところ	内容・対象・定員	申し込み・問い合わせ先・広報ID
外国人休日(行政書士)相談	時①10/17(日)10:00~12:00、 ②11/7(日)10:00~12:00 所市民参画センター	通訳(①ベトナム語、②英語・中国語)や自動翻訳アプリでの相談(困り事やビザなど) 定各3人※予約制	市民生活課 ☎928-1125 ※申し込みは相談日直前の木曜日まで ⑩234194
行政書士無料相談	時10/16(土)9:15~ 所本庄・高西・新市コミュニティセンター、 春日コミュニティ館	相続・遺産手続き・成年後見制度の相談 定各3人※予約制	本庄(☎923-8475)・高西(☎934-2329)・新市(☎0847-52-5541)コミュニティセンター、春日コミュニティ館(☎943-2531) ⑩215605
行政相談委員による行政相談	時10/15(金)13:00~16:00 所市役所本庁舎1階市民相談室、松永・北部・東部・神辺・芦田・新市・沼隈支所、加茂福祉会館、鞆公民館、うつみ市民交流センター	行政全般に対する苦情・意見・要望などの相談	市民生活課 ☎928-1050 ⑩234190
くらしの相談窓口☎	所社会福祉法人開設の窓口100カ所	高齢・障がい・子ども・子育て・家族・生活困窮などの相談	福山市地域福祉貢献活動協議会(社会福祉協議会福祉のまちづくり課内) ☎928-1334 ⑩235159
債務関連相談	時10/14(木)13:30~15:30 所市役所本庁舎1階市民相談室	債務関連問題の相談 定8人※1人30分まで。予約制	消費生活センター ☎928-1188 ⑩235525
人権擁護委員による人権相談	時10/19(火)13:00~16:00 所市役所本庁舎1階市民相談室	いじめ・いやがらせ・不当な扱いなどの人権相談	人権・生涯学習課 ☎928-1243 ⑩227232
性的マイノリティのための「にじいろ電話相談」☎	時10/20(水)15:00~18:00	性的マイノリティの相談 ※電話相談のみ。1人30分まで	にじいろ電話相談 ☎951-5250 ⑩215604
土地家屋調査士無料相談会	時10/16(土)9:00~12:00 所市民参画センター	不動産登記・境界などの相談 ※1人30分まで。予約制	広島県土地家屋調査士会福山支部 ☎931-4720 ※事前に連絡が必要 ⑩234193
犯罪被害相談員による相談	時10/12(火)13:00~16:00 所市役所本庁舎1階市民相談室	犯罪・事故被害の相談 ※予約制	広島被害者支援センター ☎082-544-1110 ⑩227231
不動産無料相談	時①10/22(金)13:00~16:00、 ②10/1・15(金)13:00~16:00 所①市役所本庁舎1階市民相談室、 ②広島県宅地建物取引業協会福山支部	不動産取引の相談 ※予約制	広島県宅地建物取引業協会福山支部 ☎931-3977 ⑩234192
法律相談 ※裁判や調停中のものは除く	時①10/6・13・20・27(水) 9:00~12:00、 ②③10/20(水)9:20~12:00 所①市役所本庁舎1階市民相談室、 ②松永支所、③神辺支所	法律問題全般の相談 定①各18人、②③各8人 ※1人20分まで。予約制	①消費生活センター(☎928-1188)、 ②松永市民サービス課(☎930-0400)、 ③神辺市民サービス課(☎962-5000) ※いずれも相談日2週間前の木曜日から受け付け ⑩234191
安心安全 イコールふくやま相談室 ■平日相談☎ ■土曜・日曜相談☎	時月~金曜日10:00~17:00、土・日曜日13:00~17:00 ※祝日を除く 所男女共同参画センター	DV(配偶者・恋人などからの暴力)・離婚・セクハラ・性別による差別などの相談※予約制	イコールふくやま 平日☎973-8896 土・日曜日☎923-9638 ⑩236719
健康 エイズと梅毒の相談・検査	時10/6(水)9:00~11:00、 21(木)17:40~20:30、 27(水)13:30~16:00 所福山すこやかセンター	血液検査(迅速(即日)検査で実施) ※匿名で検査可。予約制	保健予防課 ☎928-1127 ⑩235563
こころの健康相談 ※治療中の人は除く	時10/12・26(火)13:30~15:30 所福山すこやかセンター	精神科医師による相談 ※予約制	健康推進課 ☎928-3421 ⑩235051
福祉 ひきこもり専門相談 ※治療中の人は除く	時10/19(火)13:30~15:30 所福山すこやかセンター	臨床心理士による相談 ※予約制	健康推進課 ☎928-3421 ⑩235052
その他 ボランティア・NPO等相談☎	時10/21(木)14:00~17:00 所市民参画センター	自治会・町内会などの課題、NPO法人などの設立・運営上の課題などの相談※予約優先	まちづくりサポートセンター ☎923-9006 ⑩235503

⑩ 消費生活センター ☎928-1188

点検商法にも要注意です。本当に修理が必要なのか別の専門業者に確認してもらいましょう。また訪問販売での契約はクーリングオフができます。

●相談員のアドバイス
自然災害による住宅修理で「保険金を使える」と勧誘されても、損害保険金が支払われるのか、支払われたとしても実際にいくらになるかわかりません。まずは今加入している保険契約を確認しましょう。

●相談員のアドバイス
後で保険の申込書を見ると、保険金額が工事代金よりも安かった。

なるほど 知っ得情報!
家の無料点検をすると事業者訪問から勧誘された。点検時の写真を見せられ「屋根瓦が浮いている。すぐに修理しなければ台風が来た時には雨漏りする」と言われた。また「保険金で自己負担なく修理できる。保険申請の代行をする」と言われ、申込書にサインした。

相談事例
災害に便乗した住宅修理に注意を!



介護保険の福祉用具を上手に利用しましょう

担当のケアマネジャーなどに相談して利用しましょう。

▽**レンタルの対象**(ケアプランで必要とされる福祉用具)

車いす、特殊寝台(電動ベッド)、体位変換器、手すり、スロープ、歩行器、歩行補助つえ、自動排泄処理装置など

▽**購入の対象**(指定を受けた販売事業所で購入すること)

腰掛便座(ポータブルトイレなど)、自動排泄処理装置の交換可能部品、入浴補助用具など

※利用料は事業所設定料金の1~3割が自己負担。ただし一旦全額を支払い購入し、後日申請により9~7割を支給。利用できる購入金額の上限は年間10万円

問 介護保険課 ☎928-1166、松永・北部・東部・神辺保健福祉課、新市・沼隈支所保健福祉担当 ID235670

介護保険施設整備法人を募集

次の施設の整備法人を公募しています。特定施設入居者生活介護、認知症対応型共同生活介護、定期巡回・随時対応型訪問介護看護、地域密着型特別養護老人ホーム、広域型特別養護老人ホーム ※詳しくは電子版広報に掲載

問 介護保険課 ☎928-1281 ID235672

精神保健福祉講演会

時 10/27(水)13:30~15:30

所 福山すこやかセンター

内 講演「統合失調症の理解と支援~家族が知っておきたいこと~」

対 統合失調症で治療中の人の家族

定 40人※先着

申 問 健康推進課 ☎928-3421

ID235284

水中歩行教室(全5回)

時 11/10~12/8の毎週水曜日 13:00~13:40

内 正しい水中歩行と運動習慣の指導など

対 18歳以上で40分の水中運動が可能な人

定 20人※抽選

所 申 問 10/20(水)(正午必着)までに、往復

はがき(または返信用はがきを同封した封書)で、住所・名前・年齢・電話(FAX)番号・教室名を、福山すこやかセンター水浴訓練室(三吉町南二丁目11番22号 ☎928-1343 FAX928-3417)へ ID159195

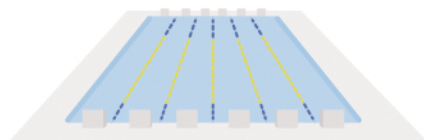

福祉



①成年後見制度講演会、②市民後見人養成講座オリエンテーション

時 10/16(土)①13:30~15:00、②講演会終了後 ※Zoomでの受講も可

所 福山すこやかセンター

内 ①成年後見制度における市民後見人の意義について、②11/6(土)からの市民後見人養成講座の説明会

対 ②市民後見人養成講座の受講希望者

定 各70人※先着

▽申込書配布場所…社会福祉協議会各事務所、高齢者支援課、障がい福祉課、松永・北部・東部・神辺保健福祉課

申 問 10/15(金)(必着)までに、①はがきまたはFAXで、住所・名前・電話番号を、②所定の申込書を、社会福祉協議会権利擁護支援センター(三吉町南二丁目11番22号 ☎928-1353 FAX928-1331)へ

ID233361

青少年育成自立支援事業家族相談会

時 10/9(土)14:00~16:00

所 対 本庄コミュニティセンター・市内在住のひきこもり・ニート問題を抱える家族

申 問 ふくやまふれ愛ランド ☎952-1177

ID238284



歴史散歩

No.338

瀬戸内の水運③

御領遺跡

井原鉄道の御領駅からは、北・東・南の三方を丘陵に囲まれた平野部が見通せます。家が建ち並ぶそのほぼ全てが西日本最大級の集落跡、御領遺跡です。緩やかな丘陵に囲まれ、高屋川が流れるこの地は、狩猟採集や農耕に最適な環境でした。人々は縄文時代から暮らし始め、今も連続と続いています。人々が暮らし続けた最大の理由は、この地が水運と陸運の交わる要衝であったことです。

内陸の印象が強い御領ですが、海が遠い存在ではないことは出土品が物語っています。縄文時代の竪穴建物からは香川県産の安山岩の自然石や小片が大量に出土しています。海を越えて届いた原材料をこの地で鍛冶などの製品に加工し、川や陸路を使って内陸へ運んだと考えられています。また船が描かれた弥生土器は愛媛県で製作されて運ばれてきたものです。

遺跡の西部で行われた2016(平成28)年の調査では、縄文時代晩期の竪穴建物から注口土器が



2つ出土しました。西日本では出土例自体が少ない上、時代を特定できる建物跡から発見された貴重な資料です。縄文時代の早い時期から東日本で多く作られていた注口土器には華やかな装飾が施されていますが、御領遺跡の注口土器は極めてシンプルです。さまざまな文化が融合し、独自の文化に発展したものでしょう。

2020(令和2)年度末で本市の調査は222回を数えます。それでも新しい発見は尽きず遺跡の重要性は増すばかりです。



御領遺跡の注口土器

ID2380314

詳しい内容は、電子版広報(市ホームページ内)・各担当課・各施設などで確認してください。

※電子版広報の検索窓「広報IDでさがす」に⑩(広報ID)を入力するとスムーズに確認ができます

フレイルチェック会に参加しませんか

フレイルチェック会では運動や口腔機能などに関する質問票や手足の筋肉量などの測定を行い、フレイルの状態(加齢に伴い筋力や心身の活力が低下すること)を確認します。

とき	ところ	申込開始日
10/22(金) 13:30~15:30	山手コミュニティセンター	10/1 (金)
27(水) 10:00~12:00 13:30~15:30	水呑交流館	
11/8(月) 13:30~15:30	神辺西コミュニティセンター	10/15 (金)

▽持参…動きやすい服装、飲み物

対定 おおむね65歳以上の人・各15人※先着

申問 健康推進課(☎928-3421) ⑩235215

高齢者へのインフルエンザ予防接種費の補助

インフルエンザの発病や重症化防止のためには予防接種が有効です。かかりつけ医と相談して接種を受けてください。

時 来年1/31(月)まで

所 市内の実施協力医療機関※市外では接種券か依頼書が必要

対 本市に住民票がある次のいずれかに該当する人

○65歳以上の人

○60~64歳の心臓・腎臓・呼吸器の機能に障がい(を有する人、ヒト免疫不全ウイルスによる免疫の機能に障がい(を有する人

¥1,600円

■次の場合は個人負担金が免除されます

次の書類を接種時に提示してください。※事後提示は不可

○市民税非課税世帯の世帯員…後期高齢者医療限度額適用・標準負担額減額認定証、介護保険料決定通知書または特別徴収額決定通知書(所得段階が1~3段階に限る)、証明書(高齢者予防接種用または健康診査用)

○中国残留邦人等の支援給付受給者…写真付きの本人確認証

○生活保護受給者…休日・夜間等受診票

問 保健予防課(☎928-1127)、松永(☎930-0414)・北部(☎976-1231)・東部(☎940-2567)・神辺(☎962-5055)保健福祉課 ⑩235542

70歳からの健康体操(全5回)

時 10/27・11/10・12/15・1/26・2/16(水)10:00~11:30

所 福山通運ローズアリーナ

対定 ¥70歳以上・20人※先着・4,000円(5回分)

申問 10/14(木)までに、市スポーツ協会⑩の申し込みシステムまたは往復はがきで、住所・名前・生年月日・電話番号・講座名を、同協会スポーツ推進課(☎927-9912)へ ⑩235688

バス・タクシーのおでかけ乗車券を交付します

内 市内のバス・タクシーで利用できる共通券(3,000円分)

※申請には健康保険証など本人確認ができるものが必要(代理の場合、代理人の本人確認ができるものも併せて必要)

対 今年10/1現在で市内に住所がある1946/10/1以前に生まれた市民税非課税の人(9月中に郵送で交付された人は除く)

所 申問 高齢者支援課(☎928-1064)、松永・北部・東部・神辺保健福祉課、各支所・分室・分所 ⑩160872



誰もがいつまでも毎日を
生き生きと過ごせるよう、
お薦め情報を紹介します。

生活だより

シルバー人材センターと一緒に働きませんか

現在約1,200人が会員登録し、地域でのさまざまなニーズに応じて元気に活躍しています。シルバー人材センターで中間の輪を広げませんか。

登録会員を募集しています

詳しい仕事の内容や配分金(報酬金額)などの入会説明会を毎月第4木曜日に行っています。10月は次のとおり行います。

とき	ところ
1(金)	東部市民センター
8(金)	北部市民センター
26(火)	西部市民センター
28(木)	同センター本部、同センター北部事務所

時 13:30~※日程が合わない場合は相談可

対 市内在住の原則60歳以上の健康で働く意欲がある人

※入会には証明写真(4×3cm)2枚、認め印、本人名義の振込先の確認ができるもの、年会費2,400円が必要

次のような仕事を有償で受けています

▽請負・委任による仕事…会員が協力して行う作業

内 草刈り、草取り(庭や墓地など)、屋内外清掃、庭木などの剪定、樹木消毒、施設管理、毛筆筆耕(賞状・宛名書き)、家事援助など

▽シルバー派遣による仕事…派遣就業を希望する会員が事業所の指示に従って行う

内 製造作業補助、施設の厨房作業など※建設業務や医療関係業務などの派遣適用除外業務や派遣可能期間の制限があります(月80時間/人が限度)

問 同センター本部(☎953-5222)、同センター北部事務所(☎963-9555) ⑩232038



市政の動きやまちの話題を紹介します。

思いを込めた「福山の火」

東京2020パラリンピック 聖火の採火

8月13日、ふくやまふれ愛ランドで「福山の火」の採火を行いました。この火は市内の障がい者支援施設を利用する市民などがパラリンピックやスポーツ、共生社会実現などに対する思いを書いたメッセージ用紙を火種とするものです。東京都で行われたパラリンピック聖火リレーで使用した聖火は、全国の市町村で採火された火などが集められたもので「福山の火」もその一つとなりました。 **ID238368**



※施設完成イメージ図

2024年度の供用開始に向けて

新たなごみ処理施設 土木・建築工事に着工

9月10日、箕沖町で新たなごみ処理施設(焼却施設)の土木・建築工事に着工しました。本市では老朽化している既存の焼却施設など(4カ所)を1カ所に集約し、府中市・神石高原町も含めた広域処理を行う施設として整備しています。今後は2024年8月の稼働をめざして工事を進めていきます。 **ID237940**

地域の活力と魅力の向上、市民の健康増進に向けて連携

大塚製薬株式会社と 包括連携協定を締結

9月3日、大塚製薬株式会社と市民の健康増進および本市の活力と魅力向上などを目的とする包括連携協定を締結しました。今後は大塚製薬株式会社もつ資源やノウハウを生かして、熱中症対策や市民の健康に関すること、災害時の支援などについて連携して取り組んでいきます。

ID237749



全国から81作品の応募

常石とともに学園の校章デザイン

2022年4月に開校するイエナプラン教育校「常石とともに学園」の校章が決定しました。頭文字「と」の字をモチーフに人物像をデザインしており、走る姿は活力と健康を、赤色の丸は太陽と明るい未来を、ハート型は異なる年齢の子どもたちが同じ教室で学び合うという相手への思いやりの精神を表しています。

ID238344



福山駅周辺のいまとこれから

福山駅周辺で進むさまざまなプロジェクトなどを通じて、少しずつ変化するまちの様子を紹介します。

「みち」を使ったまちづくりが進んでいます

オープンテラス営業は新型コロナウイルス感染症対策の一環として、道路占用許可の特例として実施されてきました。このたび特例の期限が9月末で終了するのを受け、10月から新たに「ほこみち制度」(歩行者利便増進道路制度)を活用して営業を行います。

10月からも駅周辺の3つの商店街などで引き続き「新しい生活様式」に対応したオープンテラス営業が行われます。

歩いて楽しいウォーカブルなまちづくりを進めている駅周辺。店内の様子やにぎわいが通りを歩く人にも伝わることで、歩きたくなる、歩いて楽しい「みち」づくりが進んでいます。

ID238363



オープンテラスのイメージ

詳しい内容は、電子版広報(市ホームページ内)・各担当課・各施設などで確認してください。

※電子版広報の検索窓「広報IDでさがす」に⑩(広報ID)を入力するとスムーズに確認ができます

妊娠・出産・子育てをサポート! 子育て支援アプリ「あのねナビ」

子育て情報を掲載している市⑩と連動して妊娠・子育て期に合ったお知らせや地域のイベント情報などを届けます。予防接種日のお知らせ機能もあるので母子健康手帳と併せて活用してください。子どもの成長と日々の思い出を一緒に記録することもできます。⑩122847

アプリは
こちらから↓



ネウボラ 通信

福山ネウボラでは、妊娠から出産・子育てまでを切れ目なくサポート。市内に子育てなどに関する相談窓口「あのね」を開設しています。福山ネウボラについてはネウボラ推進課(☎928-1252)に問い合わせてください。

新型コロナウイルス感染症の感染状況により、中止・延期になる場合があります。注意してください。

※関連記事を13・14ページに掲載

園児募集

来年4月から市立幼稚園・こども園(1号認定)に入園を希望する子どもを募集します。

▽願書受付期間…11/1(月)~10(水)

▽願書交付・入園案内配布場所…各幼稚園・こども園、保育指導課 ※入園案内は10/15(金)から配布

▽願書受付場所…各幼稚園・こども園

※募集内容など詳しくは電子版広報、市⑩に掲載

保育年数と対象

保育年数	対象	園名
2年保育	2016/4/2~ 2018/4/1 生まれ	○手城・郷分・あけぼの・坪生・緑丘・湯田・道上の各幼稚園
3年保育	2016/4/2~ 2019/4/1 生まれ	○西幼稚園、新涯幼稚園 ○大学附属こども園、伊勢丘こども園

問保育指導課
(☎928-1049)
⑩198050



ふれ愛元気っ子Day

時10/3(日)・4(月)・6(水)・8(金)・9(土)・11(月)・15(金)・16(土)・18(月)~20(水)・23(土)・24(日)・26(火)・27(水)・30(土)・31(日)9:30~16:00

内屋内遊具を使って親子で楽しく遊ぶ

対定未就学児と保護者・各8家族※先着

所申問ふくやまふれ愛ランド(☎952-1177)

⑩235830

ふれ愛遊び

時10/14(木)10:30~12:00

内リズム遊びや育児相談など

対定未就学児と保護者・10家族※先着

所申問ふくやまふれ愛ランド(☎952-1177)

⑩235831

ママとベビーのプール遊び

時11/10(水)・17(水)・24(水)10:30~11:10(全3回)

対生後6カ月から3歳の子どもと母親

定15組(母親と子ども1人)※先着

料1組につき2,400円

所申問10/15(金)から、松永健康スポーツセンター(☎934-7717)へ

⑩179363

幼児等インフルエンザ 予防接種費補助

時来年1/31(月)まで

内1回につき800円まで。1人につき期間中2回まで※予防接種は任意

対本市に住民票がある満1歳~小学6年生※補助金の申請者は対象者の保護者

▽受給方法…本市と契約をしている医療機関で接種した場合は、医療機関での支払いは補助金額(800円)を差し引いた額を支払う。それ以外の医療機関で接種した場合は、払い戻しの申請が必要

▽申請方法…全額自己負担で支払った後、来年2/28(月)(消印有効)までに、所定の申請書と予防接種の領収書原本、振込先預金通帳の写しを、保健予防課へ

▽申請書配布場所…保健予防課、松永・北部・東部・神辺保健福祉課※電子版広報に掲載

問保健予防課(☎928-1127) ⑩235543

10/15(金)は児童手当の 定時支払日

6月分から9月分までを支払います。振込通知はしないので、通帳を記帳して確認してください。なお、現況届が未提出の人には支払われません。至急提出してください。

問ネウボラ推進課(☎928-1070)

⑩235423

乳児健康相談

子育てに迷ったり不安になったりしたときは一人で悩まず、気軽に相談してください。ネウボラ相談員(看護職・保育士)などによる相談(電話・面接相談)を行っています。

※身体測定などの面接相談は事前に各あのねへ電話で申し込みが必要

▽持参…母子健康手帳、あのね手帳

▽開設時間・休館日…①10:00~18:00・月曜日(祝日の場合は翌日)、②~⑥8:30~17:15・土・日曜日、祝日、⑦~⑫8:30~17:00・日曜日、祝日、⑬開設日時は第1~4木曜日の10:00~15:00

⑩235533

No.	ところ	No.	ところ	No.	ところ
①	あのね キッズコム(天満屋福山店8階) ☎932-7233	⑥	あのね 神辺支所 ☎962-5056	⑪	あのね 新市保育所 ☎0847-52-5580
②	あのね ふくやま(ネウボラ推進課内) ☎928-1357	⑦	あのね 伊勢丘こども園 ☎940-6655	⑫	あのね 神辺保育所 ☎963-0093
③	あのね 松永支所 ☎930-0422	⑧	あのね 水呑立正保育所 ☎956-1630	⑬	あのね ぬまくま ☎987-1121
④	あのね 北部支所 ☎976-1218	⑨	あのね 附属こども園 ☎925-2621		
⑤	あのね 東部支所 ☎940-2583	⑩	あのね 柳津保育所 ☎933-4224		

新型コロナウイルス感染症に関する窓口

症状や受診について

息苦しさや強いだるさ、高熱などの強い症状、においや味が変わると感じる場合などはすぐに相談してください。

相談窓口「積極ガードダイヤル」

☎928-1350(24時間)

事業者の皆さんへの支援について

支援制度全般に関する相談窓口

☎928-1039(平日8:30~17:15)

市民の皆さんへの支援について

生活支援相談窓口

☎928-1266(平日8:30~17:15)

PCR検査が無料で受けられます

■福山駅前臨時スポット

時 毎日7:00~15:00※感染状況により実施期間が変更になる場合あり

所 福山駅南有料自転車駐車場南側

■福山PCRセンター

所 旧福山港フェリーターミナル駐車場

甲 ○10:00~15:00に、電話(☎050-1741-6373)で

○専用の予約サイトから(24時間)→

対 県内に在住・在勤で無症状の人

問 福祉総務課(☎928-1216)



ワクチン接種に関する相談窓口

副反応や接種効果など心配な場合は相談してください。

広島県新型コロナウイルスワクチン接種

電話相談 ☎082-513-2847

(24時間※土・日曜日、祝日を含む)

広報「ふくやま」プレゼント付き読者アンケート

アンケート回答者の中から抽選で、レモンピールが入ったミルク餡の乳菓「マミーローズ」の引換券を9人にプレゼントします。はがきに住所・名前・年代・性別(任意)・電話番号と、アンケートの回答を記入して送付してください。電子版広報からも応募できます(質問事項は異なります)。

【アンケート】

広報「ふくやま」について、次の質問に該当する番号などを記載してください。

1. 全体の内容についての満足度

①満足 ②やや満足 ③やや不満 ④不満

2. 特集についての満足度

①満足 ②やや満足 ③やや不満 ④不満

3. 良かった内容のコーナー名()

4. ページ数 ①多い ②ちょうどよい ③少ない

5. 文字の大きさ ①大きい ②ちょうどよい ③小さい

6. デザイン ①読みやすい ②読みにくい

7. 情報量 ①多い ②ちょうどよい ③少ない

応募先 〒720-8501 市役所本庁舎内 情報発信課(広報担当)

応募締め切り日 10/31(日)必着

応募は市内在住の人で、はがきが電子版広報のどちらかで1人1回限りです。当選者の発表は引換券の発送(11月中旬ごろ)をもって代えます。当選者は引換券を持参して引き換え場所でプレゼントと交換してください。個人情報は引換券の発送と広報「ふくやま」充実のためにのみ利用します。 問 情報発信課(☎928-1003) ID237315



【マミーローズ】
引き換え場所:(株)三河屋
沖野上町四丁目15番27号
☎923-4890



プレゼント
提供事業者
募集中!

FUKUYAMA BRAND NEWS

福山ブランド使ってみたらどうなの?
~使った人の声を聞いてみました~

イシケン株式会社
「人工羽毛素材」

第5回福山ブランド 素材・技術部門で認定された「人工羽毛素材」を知っていますか。人工羽毛素材とは天然素材「ダウン」の構造を人工的に再現した素材です。人工羽毛を使用した布団と聞くと、天然羽毛の布団との違いや使い心地が気になる人もいます。そこで今回は使用した人の感想の一部を紹介します。

- 本当に軽くて暖かく、家庭で洗えるので、アレルギーもちの子どもとペットがいるわが家には大満足の商品です
- 清潔で、洗えて、かつ暖かい、軽い掛け布団を希望していました。希望通りで満足しています。真冬でもこれで乗り切れそうです

※掲載している感想には個人差があります

福山で生まれた素晴らしい素材が皆さんの生活を改善したり、喜ばれたりしているとうれしいですね!
【イシケン株式会社】 駅家町上山244 ☎976-1145

~FUKUYAMA BRANDとは?~

福山市都市ブランド戦略推進協議会が創造性あふれる福山らしい商品やまちづくり活動を認定・登録。【製品・サービス部門】【素材・技術部門】【登録活動部門】の3部門からなっています。

問 情報発信課(☎928-1135) ID235609

福山市の魅力やニュースを発信中

広報テレビ ※手話・字幕スーパーあり

【ピース!ピース!ふくやま】RCC(3ch)

毎週日曜日11:24~

再放送 毎週木曜日深夜1:55~

広報ラジオ エフエムふくやま(77.7MHz)

【広報ふくやまピックアップ】

毎週火曜日10:12ごろ~(10分間)

【枝広市長のほっと福山】

毎月第1木曜日放送17:45ごろ~(10分間)

メール配信サービス

安心・安全情報など暮らしに役立つ情報を配信

<https://service.sugumail.com/fukuyama-city/>

公式SNS

フェイスブック
Facebook
@fukuyama.city

ツイッター
Twitter
@cityfukuyama

インスタグラム
Instagram
@fukuyama.city

ライン
LINE
@fukuyamacity

広報「ふくやま」の記事内容に関する問い合わせFAX

情報発信課 FAX 931-2056

福山市民憲章

- 1 心に太陽をもち 胸をはって元気に働きましょう
- 1 小さな親切を 勇気をもって行いましょう
- 1 きまりを守り よい習慣をつくりましょう
- 1 子どもたちのために 明るい家庭と美しい町をつくりましょう
- 1 文化を育て 健康で平和な社会を築きましょう
- 1 人権を尊重し 差別のない人間関係をつくりましょう