

詳しい内容は、電子版広報(市ホームページ内)・各担当課・各施設などで確認してください。

※電子版広報の検索窓「広報IDでさがす」にID(広報ID)を入力するとスムーズに確認ができます

親子SUP体験

時 8/7(金)・8(土) 18:00~19:30 ※1回1組30分
 所 松永グリーンパーク水泳場
 対 小学生と保護者
 定 10組 ※先着
 料 2,000円
 申 松永健康スポーツセンター ☎934-7717 ID194780



危険物取扱者保安講習(前期)

時 11/4(水) 午前コンビニート・午後給油取扱所、5(木) 午前その他・午後コンビニート、6(金) 午前給油取扱所・午後その他
 所 福山消防合同庁舎
 申 (申込書配布場所) 8/20(木)~9/2(水)に、所定の申込書を、消防局予防課 ☎928-1192、各消防署、分署、各出張所へ ID178942

下水道排水設備工事責任技術者試験

時 11/29(日)・福山市、広島市、三次市
 申 申込書配布場所(8/11(火)~) 上下水道局お客さまサービス課
 申 9/10(木)~10/1(木)(必着)に、所定の申込書を、同課 ☎928-1532)へ ID191619

消防設備士講習(法定講習)

時 避難設備・消火器 10/19(月)・20(火)、警報設備 10/21(水)・22(木)、消火設備 10/23(金)
 所 まなびの館ローズコム
 定 各120人 ※先着
 料 各7,000円
 申 8/11(火)~9/10(木)に、所定の申請書を、(一財)広島県消防設備協会へ
 申 8/11(火)~9/10(木)に、所定の申請書を、(一財)広島県消防設備協会へ
 申 (申請書配布場所) 消防局予防課 ☎928-1192、各消防署、分署、各出張所 ID192529



女性向け合同企業説明会

時 9/24(木) 10:00~15:00
 所 福山ニューキャッスルホテル
 内 「女性が働きやすい」企業による女性向け合同企業説明会
 対 仕事と家庭を両立したい女性
 定 50人程度 ※先着。託児あり(2歳以上・先着20人)
 申 産業振興課 ☎928-1040 ID192057



かなべ福祉まつりの中止について

9/27(日)に予定していた「かなべ福祉まつり」を新型コロナウイルス感染症の感染拡大防止のため中止します。
 申 社会福祉協議会神辺事務所 ☎963-3366 ID191923

甲種防火管理新規・再講習

時 ①新規講習(2日間) 10/1(木) 9:50~16:50、2(金) 9:50~15:55、②再講習 9/30(水) 13:30~16:10
 所 まなびの館ローズコム
 定 各120人 ※先着
 料 ①8,000円、②7,000円
 申 ①8/20(木)~27(木)、②8/19(水)~26(水)に、所定の申込書を、(一財)日本防火・防災協会へ
 申 (申込書配布場所) 消防局予防課 ☎928-1192、各消防署、分署、各出張所 ID192531

男女共同参画フォーラム2020

講演会手裏
 時 10/3(土) 14:00~16:00
 所 県民文化センターふくやま
 内 演題「一人ひとりがより輝く社会をめざして~今求められる品格とは~」
 申 講師 坂東眞理子さん(昭和女子大学理事長)
 定 250人 ※抽選。託児あり(2歳~就学前)。親子で聴講できる親子ルームあり
 申 9/7(月)(消印有効)までに、往復はがき(1枚で1人)で、住所・名前・電話番号・託児希望の有無(有の場合は子どもの名前・年齢)・親子ルーム利用希望の有無(有の場合は人数・子どもの年齢)を、青少年・女性活躍推進課(西町一丁目1番1号 ☎973-8895)へ ID192732



JA福山市 あぐりスクール

参加者募集
 時 8/29、9/19、10/24、11/21、12/19、1/23(土)
 所 食と農の交流館 ほか
 内 作物の成長過程を体験して農業の魅力や自然環境・食べ物大切さを学ぶ
 対 JA福山市管内の小学生と保護者
 定 各20人程度 ※抽選
 料 小学生2,000円、保護者3,000円 ※教材費別
 申 8/11(火)(消印有効)までに、所定の申込書を、JA福山市各支店・グリーンセンターへ ※申込書は電子版広報に掲載
 申 地産地消推進課 ☎928-1249 ID148655



ひとり親家庭のための就職準備セミナー・スキルアップセミナー・パソコン入門講習

時 就職準備セミナー 9/2(水) 13:30~15:00、スキルアップセミナー 9/2(水) 15:15~16:45、パソコン入門講習(全4回) 9/9・16・23・30(水) 13:30~16:30
 所 まなびの館ローズコム
 対 市内在住のひとり親家庭の父母・寡婦
 定 10人 ※先着
 申 電話またはFAXで、市ひとり親家庭等就業・自立支援センター ☎FAX 921-5546)へ ID154120



おもちゃの宝箱！親子でつくる手作りおもちゃ

時 9/5(土) 10:00~14:30
 内 紙コップやペットボトルなど身近なものを使って楽しくおもちゃを作る
 対 未就学児~小学校低学年の子どもと家族
 定 12家族 ※先着
 料 600円 ※昼食代含む
 申 市スポーツ協会HPのシステムから
 申 問 ぶくやまふれ愛ランド ☎952-1177 ID192339

市長杯子ども将棋大会

時 8/19(水) 13:00~
 所 スカイホール(エフピコRIM9階)
 内 スイス式トーナメントによる将棋個人戦をA級、B級、C級に分かれて実施
 対 市内在住または市内の将棋教室に通う中学生までのA級有段者、B級級位者またはC級初心者
 定 100人 ※先着
 料 500円
 申 8/12(水)(消印有効)までに、郵送・FAXまたはEメールで、名前(フリガナ)・電話番号・段級位・学校名・学年を、文化振興課(市役所本庁舎内 ☎928-1117 FAX 928-1736)へ ID192780

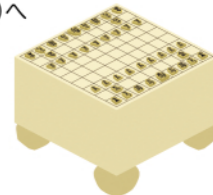

ふれあいスターウォッチング2

時 8/22(土) 19:45~21:00
 内 専門講師による夏の星空観察と楽しい星の話
 対 小中学生を中心とした家族
 定 50人 ※先着
 申 市スポーツ協会HPのシステムから
 申 問 ぶくやまふれ愛ランド ☎952-1177 ID152102



備後圏都市計画(公園、下水道)の変更に係る説明会

時 8/25(火) 19:00~
 所 市役所本庁舎3階大会議室
 申 変更施設…明神前公園、東部第18公園、宮の下公園、蔵王ポンプ場
 申 問 都市計画課 ☎928-1092 ID192307

いきいき子育てママのナースカフェ

時 8/26(水) 10:00~12:30、10/22(木) 10:00~12:30
 所 福山すこやかセンター
 内 先輩ナースとの交流会、フラワーアレンジメント教室など
 対 子育てのため離職中の看護職有資格者
 申 開催日の1週間前までに、広島県ナースセンター ☎082-293-9786)へ
 申 問 保健所総務課 ☎928-1164 ID191489

電子版広報には次の記事も詳しく掲載しています。

催し・講座名など	とき	ところ	定員	料金	申し込み	問い合わせ
8月の図書館コーナー (中央・松永・北部・東部・沼隈・新市・かなべ図書館) ※移動図書館の日程表は電子版広報に掲載 ID191501	行事により異なる	各図書館	※行事によっては申し込みが必要な場合や料金が発生する場合あり			中央図書館 ☎932-7222
図書館の休館日(中央・松永・北部・東部・沼隈・新市・かなべ図書館)	中央図書館…8/11(火) 松永・北部・東部・沼隈・新市・かなべ図書館…8/18(火)		—	—	—	中央図書館 ☎932-7222
第2期 エフピコアリーナふくやまスポーツ教室 ID192235	9月~12月	エフピコアリーナふくやま	教室により異なる		8/16(日)まで	エフピコアリーナふくやま ☎981-3050
時内【メインアリーナ】 午前①(月)卓球一般、⑤(火)ソフトテニス、⑨(水)テニス初心者、⑫(木)ソフトバレーボール、⑮(金)バドミントン初心者 午後⑩(水)卓球初心者、⑬(木)バドミントン一般 夜②(月)テニスキッズ、③(月)テニス小学校低学年、④(月)ミニテニス、⑥(火)バドミントン小学生初心者、⑦(火)バドミントン小中学生、⑧(火)卓球初心者、⑪(水)バドミントン初心者、⑭(木)テニス小学校高学年、⑯(金)バドミントン一般						時内【サブアリーナ】 午後⑰(水)キッズ体操(年中~年長)、⑳(木)トランポリン(幼児)、㉑(木)トランポリン(小学生) 夜⑱(水)キッズ体操(小学1~4年生)、⑲(水)はじめてのドローン操作、㉒(金)プロが教えるパーソナルバスケット教室、㉓(土)レディースフットサル 時内【その他】 ㉔(金)産後のママシェイプ(子連れ可)、㉕(水)早めの老化予防体操、㉖(水)女性のためのヨガ など ※詳しくは電子版広報に掲載
第2期 福山通運ローズアリーナスポーツ教室 ID191917	9月~11月(全10回)	福山通運ローズアリーナ	教室により異なる	各7,000円	8/14(金)まで	福山通運ローズアリーナ ☎927-9912
時内 午前①(月)やってみよう！大人のためのダンス、②(月)簡単エアロ+スロートレーニング、⑦(火)ヨガ、⑧(火)ベリーダンス、⑫(水)ピラティス(9:30~)、⑬(水)ピラティス(11:00~)、⑰(木)中高年健康エクササイズ、⑲(金)ヨガ・ピラティス、⑳(金)ウォーキング+エクササイズ 午後③(月)パワーヨガ、④(月)シェイプアップ骨盤体操、⑨(火)気功、⑭(水)ピラティス、⑯(木)からだ改善クラス、⑲(木)太極拳、㉒(金)基礎からはじめる優雅なフラ 夜⑤(月)ヨガ・ベーシック、⑥(月)基礎からはじめるランニング、⑩(火)ピラティス(19:00~)、⑪(火)ピラティス(20:30~)、⑮(水)楽しくできるキックボクササイズ、⑯(水)シェイプアップフラダンス、㉔(木)健康づくり3B、㉕(木)男性のためのヨガ、㉖(金)ヨガ						
第2期 竹ヶ端運動公園スポーツ教室 ID166976	9月~12月(全12回)	竹ヶ端運動公園	教室により異なる	各8,400円	8/16(日)まで	竹ヶ端運動公園管理事務所 ☎956-4563
時内 午前②(火)テニス(レベルアップ)、③(金)テニス(基礎)、⑥(金)フローピラティス(9:30~)、⑦(金)フローピラティス(11:00~)、⑧(月)基礎からのフラダンス、⑨(火)中高年の元気アップトレーニング、⑪(水)ベビーマッサージ&ママトレ、⑬(木)産後ママのシェイプアップトレーニング、⑮(金)姿勢改善ヨガ、⑯(金)やさしいバレエ、⑰(土)キッズダンス 午後⑭(木)体質改善プログラム 夜①(月)ソフトテニス(基礎)、④(月)かけっこ教室、⑤(水)マラソンの集い、⑩(火)はじめてヨガ、⑫(水)バレエ、⑯(土)ピラティス						
8月のecoちゃんじ講座 ID191535		リサイクルプラザ	各10人程度 ※先着	講座により異なる	8/4(火)から	環境啓発課 ☎954-2619
時内 午前7(金)布ぞうり、9(日)しおりづくり(押し花)、16(日)リサイクル工作、23(日)プラ板で作るアクセサリ、25(火)布ぞうり、26(水)ガラスにアート(サンドブラスト)、30(日)どんぐりで動物を作ろう ※8/9・16・23・30は申し込み不要(親子とも) 午後 18(火)電気工作「ペットボトル風車をつくるよ！」(小学4~6年生)、19(水)ネコのカップルとハート(木工)、20(木)自分色にしてみよう！ぬい糸刺繍ブローチ(刺繍)、22(土)竹の皮と藤でミニかご、25(火)押し花でピエロ(押し花)、28(金)世界に一つだけのアクセサリ(ガラス溶融)						
8月のイコールふくやま講座 ID191592		男女共同参画センター(エフピコRIM地下2階)	20人 ※先着	無料	8/3(月)から	青少年・女性活躍推進課 ☎973-8895
時内 18・25(火) 18:20~19:50・心も体もリラックス~椅子ver.ボディポテンシャル~(全2回)						

時 とき 所 ところ 内 内容 対 対象 定 定員 料 料金
 申 申し込み 問 問い合わせ 手 手話通訳あり 要 要約筆記あり HP ホームページ ID 広報ID

詳しい内容は、電子版広報(市ホームページ内)・各担当課・各施設などで確認してください。
※電子版広報の検索窓「広報IDでさがす」にID(広報ID)を入力するとスムーズに確認ができます

ごみの収集と受け入れ

■ごみの収集について
8/10(月)は平常通りごみの収集を行います。「家庭ごみ収集日程表」で確認してください。
■ごみ処理施設の休日受け入れ
8/2(日)はごみ固形燃料工場(箕沖町)957-4866)とクリーンセンター(リサイクル工場)...

忘れていませんか 壊れた家屋の届け出を

家屋の取り壊しや家屋・土地の利用状況の変更で、翌年度から固定資産税などの税額が変わることがあるので連絡してください。
問 資産税課(928-1025) ID191498

納期限は8/31(月)です

市・県民税、国民健康保険税は第2期の納期です。
問 市・県民税 市民税課(928-1020)、国民健康保険税 保険年金課(928-1055) ID192266

施設メンテナンスのため エフピコアリーナふくやまの利用を中止します

時 8/3(月)9:00~17:00 ※17:00から利用可能
所 問 エフピコアリーナふくやま(981-3050) ID191081



人口と世帯数(6月末現在) ID187008
人口 467,717人(対前月比-12人)
男...228,155人
女...239,562人
世帯数 211,999世帯(対前月比+173世帯)

大切な農地の活用ができる 利用権設定促進事業

貸し手と借り手両者の申し出により農業委員会が利用権の設定をする制度です。
問 申出(申出書記布場所)9/30(水)(必着)までに、所定の申出書を、農業委員会事務局(928-1120)...

8/1(土)は水の日

8/1は水の日、8/1~7は水の週間です。「水」について考えてみましょう。
問 上下水道総務課(928-1525) ID192416



特殊詐欺に注意!

特殊詐欺の被害は後を絶たず、特に目立つのが新型コロナウイルス感染症に便乗した詐欺です。
■被害に遭わないために
○キャッシュカードや通帳を他人に絶対に渡さない
○暗証番号やマイナンバー(個人番号)は絶対に教えない

8月の紙ごみ拠点回収

エコショップ協議会が次のハローズの駐車場で10:00~16:00に行います。
時 所 5(水)・南松永店、12(水)・新涯店、19(水)・東福山店、26(水)・駅家モール店
※各環境センターでも紙ごみを回収
問 環境啓発課(954-2619) ID191545

障がい者の会計年度任用職員(臨時職員)募集

▽試験日...9/5(土) ※新型コロナウイルス感染症の発生状況によって試験日など変更あり
▽採用予定数...2人
▽募集要項・申込書記布場所...障がい福祉課、各支所保健福祉担当部署、ハローワーク福山...電子版広報からもダウンロード可

JR福塩線河佐駅で 無料レンタサイクルを貸し出します

時 7/18(土)~8/31(月)9:00~19:30
内 福塩線対策協議会による河佐峡(府中市)周辺散策用のレンタサイクル
定 おとな用8台、子ども用2台
問 都市交通課(928-1209) ID191534



外国人休日相談を開設します

行政書士による相談(生活の困り事やビザ・家族関係など)を外国人向けに行います。
時 ①8/2・②16(日)10:00~12:00
所 市民参画センター
内 ①英語・中国語の通訳、②ベトナム語の通訳
※その他の対応可能言語は問い合わせ
定 各3人
問 相談日直前の木曜日までに、市民生活課(928-1125)へ ID194594



農地利用状況調査実施

農業委員会が8月から10月にかけて、市内の農地を巡回して調査を行います。
問 農業委員会事務局(928-1120) ID192813

市立大学大学院入試情報

▽試験日...9/23(水)
▽募集要項(願書)配布場所...同大学学務課
※同大学HPからも取り寄せ可(送料自己負担)。出願は募集要項で確認してください
表: 学科 募集人数
教育学研究科 児童教育学専攻 8人
都市経営学研究科 都市経営学専攻 8人
問 8/28(金)~9/3(木)(必着)に、所定の願書などを、同大学学務課(999-1113)へ ID192474



「善行市民」の推薦を受け付けています

村上カヨ記念基金条例に基づき、明るく住みよいまちづくりに功績があった市民を善行市民として顕彰しています。
問 8/31(月)までに、所定の様式を、直接、協働のまちづくり課(928-1051)へ
※様式は公民館などに設置。市HPにも掲載 ID192006

組合有財産の売り払いの案内(一般競争入札)

Table with 3 columns: 所在地, 種別, 地積(m^2). Location: 今津町字安毛ノ下 2143番2. Type: 土地. Area: 1,086.54

問 8/14(金)17:15(必着)までに、所定の申込書を、郵送(簡易書留郵便)または直接、消防局総務課(928-1195)へ
※申込書は電子版広報からダウンロード可 ID182938



第2期福山テニスセンター テニス教室

時 9/2~12/9の毎週水曜日10:00~12:00
所 福山テニスセンター
定 30人 ※先着
料 1万5000円
問 8/7(金)~20(木)に、福山通運ローズアリーナ(927-9912)へ ID191907



第2期新市スポーツセンター スポーツ教室

時 9月上旬~11月下旬(全12回)
内 ○気功(水曜日13:30~)
○ZUMBA(金曜日13:30~)
○ヨガ・ピラティス(金曜日14:20~)
○基礎からの健康・ヨガ(土曜日10:00~)
定 各30人 ※先着
料 各8,400円
所 問 8/4(火)~14(金)に、新市スポーツセンター(0847-52-2222)へ ID191913



募集・お知らせ

「特別定額給付金」の申請期限は 8/17(月)です(当日消印有効)
期限内に申請をしない場合は給付金を受け取ることができません。
問 福山市特別定額給付金コールセンター(928-1267) ID188695

飛込講習会
時 8/8(土)10:00~12:00、13:30~15:30、9(日)10:00~11:30
対 小学生以上で25m以上泳げる人
定 80人 ※先着
料 500円
所 問 福山通運ローズアリーナ(927-9912) ID192434



ふくやまダイビング フェスティバル

時 8/9(日)13:30~
内 初心者対象の飛込競技演技会
対 25m以上泳げる人
定 50人 ※先着
料 500円
所 問 福山通運ローズアリーナ(927-9912) ID192549

トレーニング講習会

時 8/15(土)10:00~11:30
所 竹ヶ端運動公園水上スポーツセンター
定 10人 ※先着
料 一般310円、中高生200円
問 同園管理事務所(956-4563) ID171215



Happyスポーツ塾

時 8/15(土)10:00~11:30
内 SUP
対 小学1~4年生と保護者
定 30人 ※先着
所 問 福山通運ローズアリーナ(927-9912) ID192802

リバスポ(River Sports) inかわまち

時 8/23(日)
所 芦田川かわまち広場
内 ①SUP体験(8:30~、9:45~、11:00~)、②ボート体験
対 小学生以上
定 ①のみ各10人 ※先着
料 ①各3,000円、②500円
申 ①のみ8/14(金)までに、市スポーツ協会HPのシステムから
問 エフピコアリーナふくやま(981-3050) ID192433

健康・医療

8月の献血日程

日	時間	ところ
18(火)	13:00~16:00	県福山庁舎
22(土)	9:30~12:30	ポートプラザ日化
	13:45~16:00	ポートモール
26(水)	9:30~11:30	北部市民センター
	12:30~16:00	
27(木)	9:30~11:30	北部市民センター
	12:30~16:00	

400ml献血のみ
 広島県赤十字血液センター(☎0120-150-554)※月~金曜日8:30~17:00、福山市献血推進協議会(健康推進課内☎928-3421) ☎191903

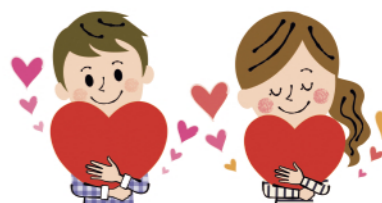

「医療費のお知らせ」の送付

国民健康保険加入者に、2020年1~4月診療分の「医療費のお知らせ」を8月中に送付します。「医療費のお知らせ」は確定申告で、医療費控除の申告に使用することができます。再発行はできないので大切に保管してください。
 問 保険年金課(☎928-1054) ☎192807

限度額認定の更新を忘れずに

国民健康保険の被保険者で、有効期限が7/31(金)までの「限度額適用認定証」や「限度額適用・標準負担額減額認定証」を持っていて、引き続き必要な人は8/31(月)までに更新手続きをしてください。
 ※申請には保険証や世帯主の印鑑などが必要です。国民健康保険以外の医療保険に加入している人は加入先に確認してください
 問 保険年金課、松永・北部・東部・神辺市民課、新市・沼隈支所市民担当、各支所・分室・分所
 問 保険年金課(☎928-1054) ☎192768

2020年度国民健康保険税率が決まりました

詳しい保険税の計算方法などは7月中旬に送付している国民健康保険納税通知書の裏面または電子版広報を確認してください。
 問 保険年金課(☎928-1055) ☎192753

区分	医療分	支援分	介護分
所得割	8.66%	2.32%	2.50%
均等割	2万4,960円	7,080円	8,280円
平等割	1万9,200円	5,280円	
(*特定世帯)	(9,600円)	(2,640円)	4,800円
(*特定継続世帯)	(1万4,400円)	(3,960円)	
限度額	63万円	19万円	17万円

*国民健康保険から後期高齢者医療制度(75歳(一定の障がいのある人は65歳)になった人が加入する保険)に移行し、一定要件を満たす世帯は、移行後5年目までは「特定世帯」に、6年目から8年目までの間は「特定継続世帯」に該当

「ヘルシーメニューコンテスト」と「Stop たばこ！川柳」を募集

「うきうきわくわく☆朝ごはんコンテスト~朝が楽しみ！バランスUP朝ごはん~」をテーマにレシピを募集します。また「受動喫煙防止」「禁煙」について「Stop たばこ！川柳」を募集します。
 ▽応募用紙配布場所…健康推進課、学校保健課、地産地消推進課、市民生活課、各保健福祉課・支所・公民館・交流館・コミュニティセンター・図書館※電子版広報にも掲載
 問 9/4(金)(消印有効)までに、所定の応募用紙を、健康推進課(☎928-3421)へ ☎191914



子宮頸がん・乳がん検診無料クーポン券を交付(有効期限は来年3/31(水)まで)

がんに関する正しい知識の普及やがん検診受診を促進するため、対象者に無料クーポン券を送付しました。市の子宮頸がん・乳がん検診を無料で受診できるので利用してください。※使用方法などは電子版広報に掲載
 問 4/1時点で、20歳(子宮頸がん検診)・40歳(乳がん検診)の女性
 問 健康推進課(☎928-4747) ☎191908

救急医療・休日当番医など ※休日当番医は電子版広報や市HPに掲載しています ☎168592

新聞(一部を除く)や、フリーペーパー「リビングふくやま」「地域情報紙 ぶれすーど」「子育て情報誌 びんまる」「シニア情報誌 ぐらんふぁーま」「福山応援誌 CoCo街福山」にも掲載しています。

- 音声ガイダンスによる休日夜間などの当番医情報 ☎0120-169901(24時間対応)
- 福山夜間成人診療所(外科は事前電話) 福山市医師会館隣(三吉町南)☎982-9946 診療19:30~23:00(受け付けは22:45まで)
- 福山夜間小児診療所 福山市医師会館内(三吉町南)☎922-4999 診療19:00~23:00(受け付けは22:45まで)
- 休日歯科医療 福山市歯科医師会口腔保健センター(南蔵王町)☎941-4444 受け付け…○応急診療:日曜日・祝日・8/15 10:00~16:00 ○心身障がい者診療(予約が必要):第2・3・4日曜日9:30~12:00
- 救急病院・診療所 電子版広報および市HPに掲載しています。
- こどもの救急電話相談 ☎#8000または☎082-505-1399 受け付けは19:00~翌8:00
- 精神科救急医療相談 精神科救急情報センター(広島市)☎082-892-3600(24時間対応)
- 精神科救急医療施設 福山友愛病院(水呑町)☎956-2288(24時間対応)
- 救急医療ネット広島ホームページ [今、受診できる医療機関]などが検索できます。 ※「救急医療ネット広島」で検索

いきいき健康メール登録者募集! 問 福山市医師会(☎928-0603) ※月~金曜日9:00~18:00

健康に関する情報や休日当番医の情報などをメールマガジン「いきいき健康メール」で配信しています。登録すると携帯電話やパソコンにメールが配信されます。 ☎168592



詳しい内容は、電子版広報(市ホームページ内)・各担当課・各施設などで確認してください。
 ※電子版広報の検索窓「広報IDでさがす」に☎(広報ID)を入力するとスムーズに確認ができます

相談



秘密保持を厳守します。気軽に相談してください。
 時 とき 所 ところ 対 対象
 定 定員 申 申し込み 電 電話相談可 広 広報ID

相談	とき・ところ	内容・対象・定員	申し込み・問い合わせ先・広報ID
行政書士による行政事務相談	時8/27(木)13:00~16:00 所 市役所本庁舎1階市民相談室	相続・遺言・農地転用・営業許可などの手続きの相談 ※相談は1人30分まで 定6人※予約制	申 市民生活課 ☎928-1050 ☎183649
行政書士無料相談	時8/22(土)9:15~ 所 深津・山手・神村・新市・神辺東コミュニティセンター	相続・遺産手続き・成年後見制度の相談 定各3人※予約制	申 深津(☎923-8103)・山手(☎951-5679)・神村(☎934-3445)・新市(☎0847-52-5541)・神辺東(☎966-0304)コミュニティセンター ☎191521
行政相談委員による行政相談	時8/21(金)13:00~16:00 所 市役所本庁舎1階市民相談室、松永・北部・東部・神辺・芦田・新市・沼隈支所、加茂福祉会館、鞆公民館、うつみ市民交流センター	行政全般に対する苦情・意見・要望などの相談	申 市民生活課 ☎928-1050 ☎193628
暮らしの相談窓口	所 社会福祉法人開設の窓口97カ所	高齢・障がい・子ども・子育て・家族・生活困窮などの相談	福山市地域福祉貢献活動協議会(社会福祉協議会福祉のまちづくり課内)☎928-1334 ☎191926
人権擁護委員による人権相談	時8/18(火)13:00~16:00 所 市役所本庁舎1階市民相談室	いじめ・いやがらせ・不当な扱いなどの人権相談	申 人権・生涯学習課 ☎928-1006 ☎187760
犯罪被害相談員による相談	時8/11(火)13:00~16:00 所 市役所本庁舎1階市民相談室	犯罪・事故被害の相談 ※予約制	申 広島被害者支援センター ☎082-544-1110 ☎187761
不動産無料相談	時①8/28(金)13:00~16:00、②8/7・21(金)13:00~16:00 所①市役所本庁舎1階市民相談室、②広島県宅地建物取引業協会福山支部	不動産取引の相談 ※予約制	申 広島県宅地建物取引業協会福山支部 ☎931-3977 ☎188916
法律相談 ※裁判や調停中のものは除く	時①8/5・19・26(水)9:00~12:00、②③8/19(水)9:20~12:00 所①市役所本庁舎1階市民相談室、②松永支所、③神辺支所	法律問題全般の相談 ※相談は1人20分まで 定①各18人、②③各8人 ※予約制	申①消費生活センター(☎928-1188)、②松永地域振興課(☎930-0400)、③神辺地域振興課(☎962-5000) ※いずれも相談日2週間前の木曜日から受け付け ☎188912
イコールふくやま相談室 ■平日相談 ■土曜・日曜相談	時月・水・木・金曜日10:00~17:00、火曜日10:00~19:00、土・日曜日13:00~17:00 ※祝日を除く 所 エフピコRiM地下2階	DV(配偶者・恋人などからの暴力)・夫婦関係・離婚・セクハラ・性別による差別などの相談 ※予約制	申 イコールふくやま 平日☎973-8896 土・日曜日☎923-9638 ☎191600
エイズと梅毒の相談・検査	時8/5(水)9:00~11:00、20(木)17:40~20:30、26(水)13:30~16:00 所 福山すこやかセンター	血液検査(迅速検査で実施) ※匿名で検査可。予約制	申 保健予防課 ☎928-1127 ☎177365
こころの健康相談 ※治療中の人は除く	時8/5(水)・25(火)13:30~15:30 所 福山すこやかセンター	精神科医師による相談 ※予約制	申 健康推進課 ☎928-3421 ☎191880
在宅医療・介護相談(ローズネット)	時8/19(水)13:00~16:00 所 市役所本庁舎1階市民相談室	在宅医療・介護に関する総合的な相談	申 高齢者支援課 ☎928-1189 ☎190694
ひきこもり専門相談 ※治療中の人は除く	時8/21(金)13:30~15:30 所 福山すこやかセンター	臨床心理士による相談 ※予約制	申 健康推進課 ☎928-3421 ☎191884
ボランティア・NPO等相談	時8/20(木)14:00~17:00 所 市民参画センター	自治会・町内会などの課題、NPO法人などの設立・運営上の課題などの相談※予約優先	申 まちづくりサポートセンター ☎923-9006 ☎191998

「暮らしのレスキュー」のトラブル

相談事例
 ・深夜に帰宅して玄関の鍵が無いことに気が付き、スマホで検索した業者が電話した。鍵は開いたが、20万円以上を請求され、仕方なくクレジットカードで支払った。
 ・自宅トイレが詰まり、慌ててインターネットで調べて業者を電話で直ったが、9万円を請求され支払った。

インターネットやチラシを見て業者に電話し、料金を聞いても「訪問しないと分からない」と言われることがあります。訪問業者の料金が低いと思っても、トラブルを早く解決したくて、その場で契約し、支払ってしまう「暮らしのレスキュー」のトラブルが増加しています。

相談員のアドバイス
 数社から見積もりを取る事が理想です。見積もりのための訪問時の料金や、キャンセル料の有無などを事前に確認しましょう。消費者トラブルについては消費生活センターに相談してください。

消費生活センター ☎928-1188(8時~18時)