



## 子育てパパを応援します

### 今月号の主な内容

#### 特集

子育てパパを応援します

#### 今月のイチオシ

みんなで決めよう！福つまみ  
皆さんの質問を  
AI(チャットボット)で解決！

福山市総合防災訓練  
市の財政状況

上下水道・病院事業の業務状況

一人ひとりが大切にされ  
つながり合うまちづくり  
愛着と誇りをもてる  
まちづくりをめざして

暮らしの情報

文化施設  
催し講座

募集・お知らせ・人口と世帯

健康・医療  
相談

福祉

#### 歴史散歩

疫神・悪霊を防ぐ塞神

#### いきいきシニア

「オーラルフレイル」を予防して  
健康寿命を延ばそう！

#### ふくやまニュース

エフピコアリーナふくやまに  
キッチンカー出店 ほか

#### ネウボラ通信

「あんしん子育て応援ガイド2020」を  
活用してください、  
保育所等入所申し込み  
プレゼント付き  
読者アンケート

新型コロナウイルス感染  
症に関する相談窓口

広報「ふくやま」  
電子版



P 22

P 21

P 20

P 19

P 19

P 18

P 17

P 16

P 14

P 12

P 11

P 12

P 8

P 7

P 6

P 5

P 4

P 1



# 子育てパパを 応援します

「子育てにやさしいまち」をめざし、男性の子育てに対する意識を高め、女性の負担軽減につなげる取り組みを官民連携で進めています。

今年コロナ禍で再認識された家族の絆を深めることをテーマに加え、11/3(火)～23(月)の約3週間、「子育てパパ活躍ウィーク～サンクス！かぞく時間～」を行います。

問企画政策課 ☎928-1012 📠203704



## 子育てにやさしいまちづくりをめざして——

### 家庭では…

子育てのバランスがママに偏っていませんか。「子育てを手伝う」から「共に育てる」へ。家庭ではパパとママが協力して子育てをしましょう。

#### 取り組み例

- 保育所や幼稚園などへの子どもの送り迎え
- 食事の準備(買い出し・調理など)
- 子どもの入浴、寝かし付け
- 一緒に公園で遊ぶ
- 子どもとの交流を深める場への参加 など

### 企業では…

従業員への休暇取得やテレワークを活用した在宅勤務の促進など、子育て参加を推進するための取り組みを実施しませんか。

#### 取り組み例

- 在宅ワークの実施
- 早めの退社
- ノー残業デー(ウィーク)の設定
- 男性の育児参加や育児休暇取得をテーマにした座談会の開催 など

## 参加者 VOICE★

# 「一緒にいてくれてうれしい」 そんな家族の言葉が励みになります



**西谷幸雄さん  
和香奈ちゃん**  
幸雄さんはオフィスのICT化を手掛ける株式会社サンエイに勤務。取引先のテレワークの導入支援などを担当。次女の和香奈ちゃんは小学1年生。

### 昨年ほどのような働き方をしましたか？

私の勤める会社では、オフィスの柱としており、社内ではテレワークを活用した社員の在宅勤務を推進しています。子育てパパ活躍ウィークの間中は、私を含めた子育て中の男性社員で在宅勤務を含めた勤務シフトを組み、実践しました。在宅勤務でもスケジュールを管理し、仕事を進められたことに手応えを感じました。

### 在宅勤務中は どうでしたか？

妻も仕事があり、時には両親の介護などで家を不在にす



子どもを見守りながらの在宅勤務

### 今後はどのような 育児参加や働き方を 考えていますか？

在宅勤務や早めの退社など、会社の制度を利用しながら

ることもあります。普段から家事・育児への参加を心掛けていますが、在宅勤務中は通勤時間がなくなった分、いつも以上に取り組むことができました。娘と一緒に食事の準備ができたことは楽しかったですね。また勉強を見たり、一緒に公園で遊んだり、子どもたちと過ごす時間が増え、成長を感じる機会にもなりました。



朝の見送りで子どもも笑顔

夫が子どもといてくれるので、心配なく外での用事をすることができ。コロナ禍で不安な中、家族と一緒に過ごせる安心感も大きいですね



ママから一言

## 参加企業 VOICE★

# 子育てや働き方を 考えるきっかけになれば



**株式会社オーザック  
岡崎瑞穂さん(専務取締役)**  
大規模な橋梁や建物に使う製品を製造販売。「社員の幸せ」を理念に掲げ、社内キッズルームや子育て支援制度などを整備。

### 昨年ほどのように 取り組みましたか？

これまで育児・育孫休暇や在宅勤務といった制度を整え、社内キッズルームを設置するなど、子育て支援や働き方改革を推進してきました。昨年の子育てパパ活躍ウィークでは、期間中にノー残業デーを設定したほか、社内報やポスターでも子育てパパ活躍ウィークを周知し、従業員があらためて自分たちの働き方を考える機会にしました。

### 従業員からは どんな声が？

従業員からは「家事をしてみて妻の大変さが分かりました」「家族との時間をもっと増

やしたい」といった声。また男性従業員が家族とたくさん時間を過ごすことで「妻が自分の仕事や会社を応援してくれる」といった声もありました。家族との時間が仕事のモチベーションにもつながればと思えます。



### 今年どのように 参加しますか？

昨年以上に従業員へ声を掛け、子育てパパ活躍ウィークを周知したいと思えます。またコロナ禍もあり、テレワーク勤務制度をこの秋からスタートしました。このような社内の制度を従業員が利用したいときに利用できる環境づくりがとても大切。経営者側も子育てパパ活躍ウィークをきっかけに、子育て参加や働き方について見詰め直したいと考えています。



連携企業・団体が新しい生活様式に対応して開催 /



# 期間中の子育て応援イベント

## 11/3(火) 集まれキッズ研究員！ 1日限りの特設ラボ(研究所)開設 キッズラボ

昨年の子育てパパ活躍ウィークで大人気だったプログラミング体験のほか、VRゴーグルやロボットなど、日々進化し続け、私たちの暮らしの中に普及し始めた「先端技術」を親子で体験してみませんか。

時 所 10:00~16:00・エフビコアリーナふくやま

内 ○親子でやってみよう！プログラミング体験(定50組※先着。当日申し込み)

- 迫力の現場を体験！VRでの工場見学
- 選手が目の前に！VRでのスポーツ観戦
- もっと便利に！活躍する近未来のロボット など

問 先端技術推進室(☎928-1254)

オープニングイベント



協力:ソフトバンク(株)、瀬戸内ファクトリービュー実行委員会



## 11/3(火)~23(月)

### パパと一緒に買い物 おかいものスタンプラリー

内 このチラシをレジスタッフに見せてパパと買い物をする、通常のスタンプに加え、さらにもう1個プレゼント(スタンプ5個でお菓子プレゼント)

対 パパと小学生までの子ども

所 問 スーパードラッグひまわり市内各店舗



スタンプカードは各店舗で配布中  
※なくなり次第終了

## 11/3(火)~23(月)

### ママと子どもとランチ&ディナー カフェ&ビュッフェ レストランクレール



内 パパの食事料金を割り引き(ランチ200円オフ、ディナー500円オフ)

対 子ども連れの3人以上の家族※3歳以上の人が対象人数

所 問 福山ニューキャッスルホテル(☎922-2140)

## 11/7(土)

### パパと一緒に農作業体験 農業体験と青空クッキング

時 14:00~16:00

所 (株)フジヒロ作業場(大門町津之下925番地2号)

内 玉ネギの苗植えや火起こし、手作り味噌を使った味噌汁作り

対 定 ¥/パパ(ママでも可)と子ども・10組程度※先着・50円

申 問 (株)フジヒロ(☎090-3373-5857)



## 11/14(土)・15(日)

### おもしろ科学実験で学ぼう！ ふれあいサイエンスクール



内 1泊2日でふれ愛ランドに泊まって楽しく科学を学ぶ

対 定 小中学生の子どもがいる家族・15組※先着

¥ 1人2,000円

申 11/8(日)までに、市スポーツ協会HPのシステムから

所 問 ふくやまふれ愛ランド(☎952-1177)

## 11/14(土)・15(日)

### 日本FP協会×「あのね」子育ての夢を叶えるお手伝い 「あのね」特別企画FP子育て相談

時 両日10:00~16:00のうち約1時間

内 希望する子育てや生活、費用などについてのファイナンシャルプランナーへの相談

対 定 子育て中の家族、これから子育てをする家族・20組程度

所 申 問 ふくやま子育て応援センター(福山すこやかセンター東館)(☎932-7284)



### 今年度の子育て応援企業・団体

あいおいニッセイ同和損害保険(株)福山支社・(株)アスコン・(株)オーザック・(株)カスタム・(株)サンエイ・(株)日本政策金融公庫福山支店・(株)広島銀行福山営業本部・(株)フジヒロ・(株)メディアテック心・(社福)福山市社会福祉協議会・中国電力ネットワーク(株)福山ネットワークセンター・三井住友海上火災保険(株)福山支社 ほか多数！ ※11/23(月)まで募集中

## 11/23(月)

### パパと作ろう♪ パパッとクッキング

時 10:00~10:30

内 電子レンジで簡単、サツマイモ蒸しパンのオンラインクッキング

※通信機器と通信環境が必要

対 パパ(ママでも可)と子ども

定 10組程度※先着

¥ Eメールプラン1,000円、お手紙&動画プラン1,500円

申 問 11/16(月)までに、子育て家族応援隊HoneyBee(☎070-8437-5520)へ



詳しくは市HPに掲載 [子育てパパ活躍ウィーク](#) 検索

※出掛けるときはマスク着用や3密回避などの感染予防対策を行いましょ

初実施

# 11月23日はいいつまみの日 / みんなで決めよう！福つまみ

投票期間 11月23日(月) ▶ 1月11日(月)

本市には、穏やかな瀬戸内がもたらす海の幸や山の幸がたくさんあります。その中でも市内の飲食店で食べることができる福山のつまみ(福つまみ)を発信し、あらためて福山らしい食の魅力を伝えるとともに市外の人に「食べたい・行ってみたい!」と思ってもらい、観光誘客を図ります。そこで新たに11月23日を「いいつまみの日」とし、「みんなで決める!福つまみ総選挙」を開始します。

皆さんの投票で福山のつまみの代表を決めませんか。

問 観光課(☎928-1043) ID204035

特設サイトはこちらから➡



始まる。

## 総選挙

# 福つまみ

### エントリーメニュー

|  |  |   |   |
|--|--|---|---|
|   |   |   |  |
|  |  |  |   |

- 1 ねぶとのから揚げ
- 2 ちいちいかの天ぷら
- 3 くわいの素揚げ
- 4 ガス天
- 5 鯛ちくわ
- 6 ねぶとの南蛮漬け
- 7 ちいちいかの酢味噌

### 投票方法

- ① 特設サイトから投票  
Webサイト上にある投票ボタンをクリック  
※1人1日1回まで
- ② お店で投票  
お店に設置してあるアンケートに記入して  
投票ボックスに投函

### 投票スケジュール

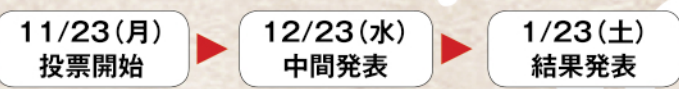

### 投票者の中から抽選でプレゼント



## 新型コロナウイルス感染症に関するお知らせ

お店選びの参考にしてください。

### 新型コロナウイルス感染症対策ガイドライン(職場編)eラーニング修了証

本市が作成した「新型コロナウイルス感染症対策ガイドライン(職場編)」が学べるeラーニング(講習)を実施した事業者へ修了証を発行しています。

※市HPの「専用ログインページ」から随時受講ができます(所要時間約1時間)



問 保健所総務課(☎928-1164) ID198374

### 新型コロナウイルス感染症対策取組宣言店

県では、新型コロナウイルス感染症の感染予防策を自主的に実施している店舗を「新型コロナウイルス感染症対策取組宣言店」としています。

※この取り組みは、店舗ごとの自主的な感染予防策を「見える化」し、安心して店舗を利用できる環境をつくるのが目的です。県が各店舗による感染予防策を認証する制度ではありません



問 県食品生活衛生課(☎082-513-3106)

# 皆さんの質問をAI(チャットボット)で解決!

市民サービス向上第1弾

## 福山市AI案内サービスを開始

市では市民サービス向上の取り組みとしてAI(人工知能)を活用して問い合わせに自動回答するAIチャットボットサービス「福山市AI案内サービス」を開始しました。今までのような電話やEメール、来庁は不要です。パソコンやスマートフォンから24時間365日自動回答します。

問 ICT推進課 ☎928-1011 📠201576

### 回答可能な分野

|   |                             |
|---|-----------------------------|
| <input type="radio"/> ごみの分別や収集について              | 自転車は何ごみで捨てればいいのか?           |
| <input type="radio"/> 戸籍・住民票など各種証明書・マイナポイントについて | 住民票の発行手数料はいくら?              |
| <input type="radio"/> 水道や下水道について                | 引っ越しした時の水道手続きを教えてください!      |
| <input type="radio"/> 建設工事などの入札参加資格・変更手続きについて   | 入札参加の登録内容を変更したい! どうすればいいのか? |
| <input type="radio"/> 事業者支援について                 | オフィス開設の助成制度を教えてください!        |
| <input type="radio"/> 路上放置自転車について               | 自転車が撤去された...どうすればいいのか?      |

例えば

### 対応言語

- 日本語
- 英語
- 中国語
- 韓国語
- ポルトガル語
- スペイン語
- ベトナム語

最初は回答できない場合もあるけど、皆さんからの質問で賢くなるのでたくさん質問してね!



### 利用方法

- ① パソコン・スマホから市HP右下のローラのアイコンをクリックしてチャットボットを起動
- ② 質問したい分野を選択
- ③ 画面下の質問入力欄へ質問したい内容を入力して「送信」をクリック



## 今後も引き続き行政のデジタル化を推進します

「新しい豊かさや安心・安全な暮らしを創造する未来都市」を実現するために、3つの基本方針に基づいて取り組んでいきます。



① 行政サービスの利便性向上と充実  
福山市AI案内サービスの対象業務の拡大や証明書発行手数料などの支払いにキャッシュレス決済(電子マネー・スマホ決済など)を導入します。

② 行政内部事務の効率化・スマート化  
タブレット端末を活用したWeb会議などに取り組めます。



③ 市民サービスを支える安心安全なICT基盤の整備  
来年度中には市内全域に光ファイバーを整備します。



詳しい内容は、電子版広報(市ホームページ内)・各担当課・各施設などで確認してください。  
 ※電子版広報の検索窓「広報IDでさがす」に⑩(広報ID)を入力するとスムーズに確認ができます

## 福山城築城400年記念事業

問 福山城築城400年記念事業実行委員会事務局  
 (文化振興課内 ☎928-1117) ⑩201883

### 武将からの挑戦！信長の野望 福山城下町クイズラリー

城下町の古地図が印刷された特製クリアファイルを購入し、歴史にまつわるクイズを解きながら福山城周辺を楽しく散策しませんか。

時 11/20(金)～1/31(日)

¥500円(税込み)

▽販売場所…福山城博物館管理事務所など



### 「福山城幸盛ナイト」オンラインde乾杯

福山城築城400年応援サポーターや地元アーティストなどが出演する音楽イベント「福山城幸盛ナイト」をオンラインで行います。動画を見ながらみんなで福山城に乾杯しませんか。オンライン動画はインターネット「ユーチューブ」で視聴できます。

※詳しくは公式HPに掲載

時 11/22(日)20:00～22:00

内 応援メッセージや乾杯動画、ライブなど

視聴はこちら➔



11月22日(日)

## 福山市総合防災訓練

～全市一斉のシェイクアウト訓練「自らの命は自ら守る」～

問 危機管理防災課(☎928-1228) ⑩201485

今年度の総合防災訓練は登録制メールなどからの地震発生の場合に合わせ、各自で身を守る安全行動をそれぞれの場所で確認する「シェイクアウト訓練」を行います。なお、多くの人が集まる避難訓練は新型コロナウイルス感染症の感染拡大防止のため中止します。

時 11/22(日)9:00～

### ■身を守る「3つの行動」をしてください

- ① 揺れによる転倒などを防ぐため姿勢を「まず低く」
- ② 机などにもぐり、落下物から「頭を守り」
- ③ 揺れが収まるまで「動かない」



### ■災害への備えも家族で確認しましょう

避難場所・非常持ち出し品の確認、家具の転倒防止など

※地震発生の場合にはメール配信サービス(登録制メール)、災害情報電話通報サービス(固定電話)、防災行政無線で行います。緊急速報メールの配信はありません

いい藍(あい)

11月1日(日)～1月11日(月)

## 備中備後デニムコンテスト2020 作品募集

申 問 産業振興課(☎928-1039) ⑩201781

備中備後地域はデニムの一大生産地です。ここで生産されるデニムは世界的に評価を受けており、国内外のファッションシーンを支えています。

皆さんがデニムに興味をもち、楽しみ、ふれてもらうきっかけになるよう、誰でも簡単に参加できるコンテストを実施します。募集終了後は備中備後ジャパンデニムプロジェクト公式HPで投票を実施します。

| 募集項目 | 募集内容               | 賞金                             |
|------|--------------------|--------------------------------|
| 写真   | 「デニムのこころが好き」と思えるもの | 最優秀賞(1点)5万円、<br>優秀賞(5点)1万円     |
| イラスト |                    | 最優秀賞(1点)5万円、<br>優秀賞(15点)5,000円 |
| 川柳   |                    |                                |

▽応募用紙配布場所…産業振興課※公式HPにも掲載

申 1/11(月)(必着)までに、所定の応募用紙を、産業振興課へ

※SNS(ツイッター・インスタグラム)・Eメールからも応募可。応募方法や副賞など詳しくは公式HPに掲載



### 備中備後ジャパンデニムプロジェクトとは

行政と事業者が連携し、備中地域(岡山県西部)と備後地域(広島県東部)が高品質なデニム生地を製造する産地であることをPRするプロジェクトです。

これまでにデニム生地を使ったアニメーション「デニメーション」や、紡績や縫製などのデニム製品製造工程動画の作成、デニム事業者のPRなどを行う公式HPの公開などを行っています。

公式HPはこちら➔



### 昨年度の受賞作品の紹介

○写真部門



最優秀賞  
「いつもありがとう(けど、その穴はわざとじゃ!!)」

○イラスト部門



最優秀賞  
「江戸から現代へと連なるデニム」

○川柳部門

デニム穿く  
爺ちゃんやべえは  
ほめ言葉

最優秀賞

## 2019年度決算見込み・2020年度上半期 市の財政状況

問 財政課 ☎928-1014 ID204169

### 2019年度決算見込み

2019年度は歳入の基幹となる市税が前年度を17.3億円上回りましたが、社会保障関係費が増加する厳しい状況でした。このような中、抜本的な浸水対策のほか、子どもの医療費助成制度の拡充や小中学校の空調設備整備、総合体育館(エフピコアリーナふくやま)の整備など、未来づくりの取り組みと持続可能な財政運営との両立に努めました。

#### ○一般会計決算見込み (単位:円、%)

| 区分 | 2019年度       | 2018年度       | 増減率 |
|----|--------------|--------------|-----|
| 歳入 | 1,874億1,100万 | 1,733億3,100万 | 8.1 |
| 歳出 | 1,819億7,400万 | 1,659億4,500万 | 9.7 |

#### ○特別会計決算見込み (単位:円)

| 区分      | 収入額        | 支出額        | 収支差引額     |
|---------|------------|------------|-----------|
| 国民健康保険  | 440億 700万  | 435億5,100万 | 4億5,600万  |
| 介護保険    | 409億4,800万 | 407億7,500万 | 1億7,300万  |
| 後期高齢者医療 | 61億9,700万  | 61億8,000万  | 1,700万    |
| その他     | 38億7,000万  | 22億2,600万  | 16億4,400万 |
| 計       | 950億2,200万 | 927億3,200万 | 22億9,000万 |

### 2020年度上半期の財政状況

#### ○一般会計 (単位:円、%)

| 区分 | 予算額          | 収入・支出額     | 収入・執行率 |
|----|--------------|------------|--------|
| 歳入 | 2,371億2,200万 | 1,333億100万 | 56.2   |
| 歳出 | 2,371億2,200万 | 1,147億800万 | 48.4   |

#### ○特別会計(介護保険など特定の事業を行うための会計) (単位:円、%)

| 区分      | 予算額        | 収入額<br>(収入率)          | 支出額<br>(執行率)          |
|---------|------------|-----------------------|-----------------------|
| 介護保険    | 432億8,600万 | 167億5,000万円<br>(38.7) | 173億3,100万円<br>(40.0) |
| 国民健康保険  | 419億 400万  | 155億5,700万円<br>(37.1) | 162億4,500万円<br>(38.8) |
| 後期高齢者医療 | 65億1,500万  | 19億9,200万円<br>(30.6)  | 24億1,100万円<br>(37.0)  |
| その他     | 44億4,000万  | 22億 800万円<br>(49.7)   | 5億5,400万円<br>(12.5)   |
| 計       | 961億4,500万 | 365億 700万円<br>(38.0)  | 365億4,100万円<br>(38.0) |

#### ○財産の状況(2020年9月末見込み)

| 土地           | 建物         | 有価証券その他  | 債権         | 基金          |
|--------------|------------|----------|------------|-------------|
| 1,231万6,608㎡ | 149万1,291㎡ | 15億438万円 | 49億3,106万円 | 467億6,946万円 |

#### ○市債(市の借金)はいくら?(2020年9月末見込み)

1,427億円(市民1人当たり30万5,000円)



雨水貯留施設の整備



空調設備の整備



エフピコアリーナふくやま



## 上下水道事業の業務状況

問 上下水道局財務経営課 ☎928-1524) ID201484



2019年度の決算見込みの概要をお知らせします。※詳しくは電子版広報に掲載

### 水道事業

| 区分         | 2019年度                | 2018年度                | 増減                   |
|------------|-----------------------|-----------------------|----------------------|
| 給水人口       | 447,786人              | 448,069人              | △283人                |
| 一日平均配水量    | 136,998m <sup>3</sup> | 138,478m <sup>3</sup> | △1,480m <sup>3</sup> |
| 当年度純利益     | 17億7,076万円            | 17億6,838万円            | 238万円                |
| 一人当たり企業債残高 | 8.1万円                 | 8.4万円                 | △0.3万円               |

### 工業用水道事業

| 区分      | 2019年度                | 2018年度                | 増減                   |
|---------|-----------------------|-----------------------|----------------------|
| 給水事業所   | 28カ所                  | 28カ所                  | 増減なし                 |
| 一日平均配水量 | 233,391m <sup>3</sup> | 220,356m <sup>3</sup> | 13,035m <sup>3</sup> |
| 当年度純利益  | 10億8,326万円            | 7億8,512万円             | 2億9,814万円            |

### 下水道事業

| 区分         | 2019年度                | 2018年度                | 増減                   |
|------------|-----------------------|-----------------------|----------------------|
| 処理区域内人口*   | 347,322人              | 342,152人              | 5,170人               |
| 水洗化人口      | 327,536人              | 321,324人              | 6,212人               |
| 一日平均汚水処理水量 | 107,546m <sup>3</sup> | 113,532m <sup>3</sup> | △5,986m <sup>3</sup> |
| 当年度純利益     | 15億5,778万円            | 14億6,568万円            | 9,210万円              |
| 一人当たり企業債残高 | 24.1万円                | 25.5万円                | △1.4万円               |

\*下水道を使用できる人口

- ・各事業の当年度純利益は借入金(企業債)の返済などに充てています
- ・料金収入などの増加が見込めない一方で、老朽化した施設の更新や耐震化に多額の資金が必要となります
- ・引き続き安全で良質な水道水の安定供給と、安全で快適な生活環境を確保するため、中長期的視点に立った事業経営に努めます



「水道人間ゴキター」  
安心・安全な福山の水道水をPRするために誕生したヒーロー

## 病院事業の業務状況

2019年度の決算見込みの概要をお知らせします。※詳しくは電子版広報に掲載

問 市民病院経営企画課 ☎941-5151) ID201161



### 患者数の状況

(単位:人)

| 区分     | 2019年度  | 2018年度  | 増減    |
|--------|---------|---------|-------|
| 入院症患者数 | 155,262 | 152,617 | 2,645 |
| 外来症患者数 | 216,339 | 216,703 | △364  |

### 建設改良費の概況

| 区分       | 金額        | 内容                                |
|----------|-----------|-----------------------------------|
| 有形固定資産購入 | 5億8,258万円 | 血管連続撮影・CTスキャナ複合装置ほか93品目の器械備品などを取得 |

### 収益的収支の内訳(税抜き)

(単位:円)

| 区分             | 2019年度     | 2018年度     | 増減        |
|----------------|------------|------------|-----------|
| 収益             | 200億6,830万 | 196億1,034万 | 4億5,796万  |
| 入院収益           | 125億2,456万 | 122億 431万  | 3億2,025万  |
| 外来収益           | 54億8,042万  | 52億5,266万  | 2億2,776万  |
| その他の収益         | 20億6,332万  | 21億5,337万  | △9,005万   |
| 費用             | 200億5,715万 | 197億2,453万 | 3億3,262万  |
| 医師や看護師などの人件費   | 85億3,160万  | 82億4,358万  | 2億8,802万  |
| 薬品や手術器材などの材料費  | 65億2,031万  | 61億7,778万  | 3億4,253万  |
| 病院経営や施設管理の経費など | 50億 524万   | 53億 317万   | △2億9,793万 |
| 当年度純利益(△は純損失)  | 1,115万     | △1億1,419万  | 1億2,534万  |

引き続き効率的な事業運営に努め、地域の基幹病院として高度で良質な医療を安定的・継続的に提供します。



# 一人ひとりが大切にされ つながり合うまちづくり

## 愛着と誇りをもてる

## まちづくりをめざして

問 協働のまちづくり課 ☎928-1051 ①201061



歴史散策の様子



地域マップ  
「藤江ふるさと探訪」

届けたい！  
マップに込めた  
みんなの思い

～藤江学区～

藤江学区は海と山に囲まれ自然豊かで、史跡など多くの文化遺産が残る地域です。その魅力を伝えるため、今年3月に地域マップ「藤江ふるさと探訪」が完成しました。このマップでは神社や休み堂などの文化遺産や歴史散策をしながら楽しめるウォーキングコースなどを紹介しています。

マップの制作が始まったのは約5年前。「藤江をもっと知ってもらいたい」「地域の宝を引き継いでいきたい」という声を受け、まちづくり推進委員会でマップづくり編集委員会を立ち上げました。

写真撮影や石碑の年代特定のために何度も史跡を訪れ、多くの時間と労力を要しました。これらの資料を基に会議を重ねることで、藤江の魅力がたくさん詰まったマップが出来上がりま

した。

制作に当たりさまざまな工夫をしました。一つ目は実際に委員が地域を歩き考えた、藤江の魅力が伝わるウォーキングコースを紹介している点です。今後は住民の皆さんと地域を訪ね歩く講習会の開催や小中学校での郷土学習につなげ、地域の学びを深めていきます。二つ目は近年の防災意識の高まりを受け、地域内の水の流れが分かるようにしている点です。ハザードマップのQRコードを掲載し「安心・安全なまちづくり」につながるマップになっています。

まちづくり推進委員会の増田委員長は「藤江ふるさと探訪」で地域のことを振り返り、住民の皆さんに藤江の魅力を再認識してもらいたい。先人たちが



守ってきた藤江の宝を引き継がれ、地域の活性化につながるきっかけになればうれしいと話します。

藤江学区では地域の宝を次世代に伝え、地域への愛着を育もうと前向きな取り組みが進んでいます。

子どもたちとともに  
大きく育てばら花壇

～本郷学区～

ばらの季節には、本郷小学校校門前にあるばら花壇に色とりどりのばらが咲き、登下校中の子どもたちや地域の人を楽しませてくれます。このばら花壇は昨年新しく整備されました。

整備のきっかけとなったのは平成30年7月豪雨。本郷川河川敷にあったばら花壇が水没し、



整備した花壇で成長するばら

詳しい内容は、電子版広報(市ホームページ内)・各担当課・各施設などで確認してください。

※電子版広報の検索窓「広報IDでさがす」に(広)報IDを入力するとスムーズに確認ができます



花壇整備の様子

地域住民が愛情をもって育ててきた約150本のばらのほとんどが枯れてしまいました。悲しい出来事でしたが「ばらを通じて育まれる『思いやり・優しさ・助け合いの心』であるローズマインドを引き継いでいきた」という地域の思いから、新たなばら花壇の整備を計画しました。

移設先は、より多くの人に愛される花壇になってほしいという思いから、小学校と公民館に隣接する場所に決定しました。地域住民で協力し、土地の整備からスタートしました。整備中には子どもたちが「おじちゃん、何つくつとるん？」と声を掛けてくれることも。植栽には小学校の子どもたちも参加しながら世代を超えたつながりも生ま



みんなで植栽

れ、新たなばら花壇が完成しました。

花壇の手入れをする中で、住民同士が「これはこうするんよ」「肥料はこれがええ」などと声を掛け合う姿が見られ、ばらを見守る楽しさが増えただけでなく、温かな交流も生まれていきます。まちづくり推進委員会の横山委員長は「小さな花壇だけれど、子どもたちの成長とともに、ばらも大きく育つよう地域で大切にしていきたい。今後は、より多くの人に愛着をもってもらえるように情報発信をしていきたい」と話してくれました。

本郷学区では日に日に大きく成長するばらとともに、笑顔とローズマインドがあふれるまちづくりが進んでいます。



花壇完成



整備前の様子

地域を振り返り、大切にしたいことや守っていききたいことを見つめることからまちづくりは始まります。

藤江学区と本郷学区では地域の宝を守っていききたいという前向きな思いがカタチとなり、愛着と誇りを育むまちづくりにつながっています。みんなで地域を振り返り、大切な宝を見つけてみませんか。

見えよう手話

本市では手話言語条例に基づき、手話の普及に努めています。手話を覚えて会話をしてみましょう。

**「祭り」**

肩に棒を担ぐようにして揺らします



障がい福祉課  
☎928-1062 FAX 928-1730  
ID200897



その他の手話の動画はこちら➡

ローラの月刊

ばらニュース

201021

**育ててね！「ラブリーふくやま」**

現在「ふくやま」と名の付くばらが「ローズふくやま」をはじめ11種類あります。皆さんはどのばらがお気に入りですか。11種類のばらの中で、ばら栽培が初めてという人にお薦めの「ラブリーふくやま」について紹介するね。

「ラブリーふくやま」は2004年に本市で開発した鮮赤色のオリジナルのミニばらです。全国から愛称を募集し、市民の皆さんがばらを愛するよう、福山というまちを愛し育てていこうという願いを込めて名付けられたよ。花の形は丸い花弁が40〜50枚あり、500円玉くらいの大きさの花が咲きます。背が高いばらの前に植えて、ばら花壇をより魅力的に見せるために用いたり、鉢などに植える

100万本のばらのまち福山

世界バラ会議推進室  
☎928-1210



「ふくやま」と名の付くばらをたくさん咲かせて世界バラ会議の来場者に、さすがばらのまちだと感じてもらえるとうれしいな☆

# 暮らしの情報

文化施設 催し・講座  
募集・お知らせ 健康・医療  
相談 福祉

時とき 所ところ 内内容 対対象 定定員 料料金  
申申し込み 問問合わせ 手手話通訳あり 要要約筆記あり HPホームページ ID広報ID

- チケットの購入方法などは各施設へ問い合わせてください
- 文化施設は月曜日休館です※月曜日が祝日の場合は開館し、次の平日を休館

市民主催の催しなどは広報「ふくやま」電子版の「みんなの掲示板」に掲載しています。



みんなの掲示板はこちらから→

## 人権平和資料館

☎924-6789

### ふくやまピース・ラボ事業「ピースウォーク」

時 11/8(日)10:00~12:00※雨天中止  
内 ふくやまピース・ラボ(平和について学び・考え・発信する活動を行う中高生中心のグループ)と一緒に、福山城公園やその周辺に残る戦争遺跡を歩いて巡り、戦争の悲惨さや平和の大切さについて考える

定 20人※先着

料 無料

申 11/5(木)までに、電話または直接、同館へ ID201018

### 企画展「人間回復への歩み～ハンセン病を語り継ぐ～」関連行事

#### ■映画会「あん」

時 11/15(日)10:00～、13:30～

内 樹木希林最後の主演作で、ハンセン病問題をテーマにたくさんの涙を越え、生きていく意味を問い掛ける作品

定 50人※先着

料 無料 ID201533

### 企画展「2020ふくやま人権・平和フォトコンテスト」作品展

時 11/29(日)～12/27(日)

内 応募があった、身近な生活に存在する人権や平和の大切さが感じられる心温まる写真を展示

料 一般100円、高校生まで無料

ID201534



## 福寿会館

☎FAX923-1516(丸之内一丁目8番9号)

### 陶芸教室 ～干支の「丑(うし)」をつくろう～(初心者向け)

時 11/8(日)10:00～11:30、13:30～15:00

内 手ひねりで来年の干支「丑」を作る

▽講師…三島博さん(風越窯)

定 各15人※先着

料 1,600円(材料費、焼成代含む)

申 11/6(金)(必着)までに、はがきまたはFAXで、住所・名前・電話番号・希望時間を、同館へ ID129538



## ふくやま草戸千軒ミュージアム(県立歴史博物館)

☎931-2513

### ミニ展示「<sup>かすり</sup>緋ボランティアの成果 緋KASURI(2)一植物文様」

時 11/25(水)～1/24(日)

料 一般290円、大学生210円、高校生まで無料

## 文化施設



新型コロナウイルス感染症の国内での感染状況により、中止・延期になる場合があります。注意してください。

## ふくやま美術館

☎932-2345

### ギャラリー・ホール・多目的室利用者募集

時 来年4月～9月※休館日を除く

料 ギャラリー187㎡6,900円/日、

ホール195㎡7,630円/日、

多目的室96㎡2,610円/日

※同日の利用希望者が複数の場合は抽選

申 11/7(土)までに、直接、同館へ

ID201480

## ふくやま文学館

☎932-7010

### 特別展「井伏鱒二の書画」関連行事

#### ■「落款印を作ってみよう」

時 11/15(日)13:30～

内 名前の印章を作る

対 中学生以上

定 7人※先着

料 500円

申 電話で同館へ

ID201624

## ざんやりりー

輛の浦歴史民俗資料館

No. 257

### 足利義昭御内書「輛からの將軍の手紙」

京都の本法寺に伝わる古文書貼交屏風には、織田信長や豊臣秀吉などの手紙が数多く貼られ、圧巻です。

この中の一つに、室町時代最後の將軍・足利義昭の御内書(將軍の手紙)も貼られています。この御内書は天正10(1582)年6月13日付で、毛利輝元の家臣で、水軍として活躍した乃美宗勝に宛てています。

輛の浦にいた義昭が「本能寺の変」の11日後に書いたもので、驚くべき内容が記されています。冒頭には義昭が信長を討ち果たしたので、上洛(京都)に行くことについては必ず奔走するように、毛利輝元と小早川隆景にさらなる忠節を求めています。毛利水軍を頼りにして、瀬戸内からの上洛もめざしているようです。日付の下側には義昭の花押(署名)が記されています。

残念なことには明智光秀が落命した日と同じ日付の御内書であり、毛利氏に動いた形跡は見当たりません。(本史料は同館特別展「輛幕府將軍足利義昭」瀬戸内・海城・水軍」で11月23日(月)まで展示しています) ID202877



足利義昭御内書 本法寺蔵(京都国立博物館寄託)

詳しい内容は、電子版広報(市ホームページ内)・各担当課・各施設などで確認してください。  
※電子版広報の検索窓「広報IDでさがす」にID(広報ID)を入力するとスムーズに確認ができます

## 催し・講座



### つるばらの剪定誘引講習会

| No. | とき      | ところ                      |
|-----|---------|--------------------------|
| ①   | 11/1(日) | 駅家公民館                    |
| ②   | 28(土)   | ガーデン富谷ばら花壇(芦田町)          |
| ③   | 29(日)   | 森脇ふれあい花壇(御幸町)            |
| ④   | 29(日)   | 山陽自動車道福山サービスエリア上り線(津の郷町) |
| ⑤   | 12/6(日) | 南小学校                     |

時 10:00～12:00※①のみ13:30～16:00  
内 ①講習会、②～⑤剪定と誘引の講習・実技指導 ※④⑤のみ申し込みが必要  
▽持参…剪定ばさみ、革手袋、筆記用具  
申 問 福山明るいまちづくり協議会(協働のまちづくり課内 ☎928-1051)  
ID 163588

### 地元再発見! 「瀬戸内島巡り」の旅

デッキ付きの船に乗って瀬戸内海の風に癒やされながら「聞いたことはあるけど行ったことがない」地元の島々を巡りませんか。

時 ①日帰りプラン 11/8(日)9:00～18:30  
②宿泊プラン(1泊2日) 11/14(土)9:00～15(日)18:30

所 ①児島観光港、②尾道港 ※いずれも8:30現地集合

▽ルート…①児島観光港～北木島～因島～鞆の浦～児島観光港  
②1日目尾道港～仙酔島～北木島～真鍋島～児島観光港～倉敷市内泊、2日目美観地区～吹屋ふるさと村～ラフォーレ吹屋～笠岡ベイファーム～尾道港

対 広島・岡山県に在住する人

定 各40人※先着

¥ ①4,000円(地域共通クーポン1,000円付き)、②1万3,000円(地域共通クーポン3,000円付き)

申 日本旅行岡山支店 ☎086-223-2031

問 観光課 ☎928-1042  
ID 201521



北木島

### 自然観察会

時 11/14(土)10:00～

所 山野峡

内 植物の観察、散策

定 20人※先着

申 問 11/9(月)までに、農林水産課 ☎928-1032へ ID 201683

### 沼隈サンパル

☎987-1866

#### ～秋に寄せて～フルートトリオコンサート (4/22振り替え公演)

時 11/19(木)14:00～

▽出演…ロクアーチェ(瀬尾沙織、三阪美紀、林倫子)

¥ 無料 ID 199533



### リーデンローズ

☎928-1800(松浜町二丁目1番10号)

#### リーデンローズ・ベッセルジュニア招待席

時 12/19(土)15:00～

内 「リーデンローズ・クリスマス・ガラ・コンサート」に招待

対 小中高生および18歳までの社会人※小中学生は保護者同伴(チケット購入)

定 60人※抽選

申 11/29(日)(必着)までに、往復はがき(1枚で1人)で、住所・名前・年齢(小中学生については学年)・電話番号を、同館「クリスマス・ガラ・コンサート」ベッセルジュニア招待席係へ ID 201331

#### ふくやまコーラスフェスティバル2020

時 1/31(日)10:30～

内 備後地域で活躍するコーラスグループが一堂に会し、音楽による交流を深める合唱祭

▽出演…地元コーラス団体

▽ゲスト…吉田一貴(テノール)、篠宮久徳(ピアノ)

¥ 無料※11/28(土)から配布する整理券が必要 ID 166559

#### 広島交響楽団福山定期演奏会

時 2/21(日)15:00～

内 国際平和文化都市「広島」を本拠地とする広響の福山定期演奏会

▽出演…広上淳一(指揮)、篠崎史紀(バイオリン)、広島交響楽団(管弦団)

¥ S席4,300円、A席3,800円、B席3,300円、学生(B席)1,500円※未就学児入場不可

▽発売日…11/21(土) ID 201333

#### リーデンローズ新人演奏会出演者募集

時 3/21(日)13:30～

内 洋楽(器楽・声楽)を中心とした新人演奏会  
対 音楽大学および専門学部・学科卒業後3年以上もしくは卒業予定の人、または同等の学力をもつ本市出身の人(アンサンブル演奏も可)※音源による選考

申 11/30(月)(必着)までに、所定の申込用紙を、同館事業課へ※申込用紙は同館IDに掲載 ID 201329

#### 鞆の浦歴史民俗資料館

☎982-1121

※11/25(水)は休館

### 菅茶山記念館

☎FAX 963-1885※11/17(火)は休館

#### 企画展「重政信明作品展 ～生命(いのち)あふれる形を造る～」

時 11/18(水)～12/20(日)

内 神辺町在住の彫刻家重政信明の彫刻やデッサンなどの作品を展示

¥ 無料 ID 201470

#### 収蔵作品展「冬」

時 11/18(水)～2/21(日)

内 冬の風情を表現した書画を展示

¥ 無料 ID 201481

#### 茶山ポエムハイク

時 11/23(月)8:30～12:00

所 吉野山公園山頂駐車場(集合)

内 神辺城址や菅茶山の詩碑などを巡るハイキング

定 20人※先着

¥ 500円

申 11/20(金)までに、電話またはFAXで、住所・名前・電話番号を、同館へ

ID 201478

### 神辺文化会館

☎963-7300

#### 新春落語 林家木久扇・三遊亭小遊三 二人会

時 1/23(土)14:00～

▽出演…林家木久扇、三遊亭小遊三

¥ A席4,000円、B席3,000円

▽発売日…11/20(金) ID 200149

### 神辺歴史民俗資料館

☎FAX 963-2361

#### 藍染めでリサイクル

時 11/8(日)10:00～、13:30～

内 家庭であまり使わなくなった綿製品を藍で染める

▽持参…白地の綿製品(1m程度のを5点まで)

定 各15人※先着

¥ 500円

申 11/7(土)までに、電話またはFAXで、住所・名前・電話番号を、同館へ

ID 201597

### ぬまくま文化館(枝広邸)

☎987-0003

#### 和紙折り紙講座「新春を飾る(干支・丑)」

時 12/6(日)13:30～15:30

▽講師…作田芳子さん(内閣府NPO法人国際おりがみ協会認定講師)

定 15人※先着

¥ 2,100円(抹茶付き・教材費含む)

申 電話で同館へ

ID 202363

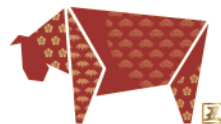

## ふくやま卸売市場ふれあい祭の中止について

新型コロナウイルス感染症の感染拡大防止のため中止します。  
**問**農林水産課(☎928-1031) **ID**129235

## 福山明るいまちづくり推進大会の中止について

新型コロナウイルス感染症の感染拡大防止のため中止します。  
**問**福山明るいまちづくり協議会(協働のまちづくり課内☎928-1051) **ID**166590

## 福山防災大学～防災士養成研修～の中止について

新型コロナウイルス感染症の感染拡大防止のため中止します。  
**問**危機管理防災課(☎928-1228) **ID**201376

## SUPヨガ体験会

**時**11/15・22(日)14:00～15:00 ※13:30～15:30はプールの一般利用はできません  
**定**各10人※先着  
**¥**2,000円  
**所**申問 松永健康スポーツセンター(☎934-7717) **ID**201730



## トレーニング講習会

**時**11/21(土)10:00～11:30  
**所**竹ヶ端運動公園水上スポーツセンター  
**定**10人※先着  
**¥**一般310円、中高生200円  
**申**問 同園管理事務所(☎956-4563) **ID**171219



## 冬の小学生 スポレク&親子クライミング体験講座

**時**①12/13(日)10:00～11:30、②12/19(土)9:00～12:00(全2回)  
**所**①松永コミュニティセンター、②エフピコアリーナふくやま  
**内**①レクリエーションゲーム、②スピード・ボルダリング  
**対**定①小学生・20人、②①の小学生と保護者・20組 ※先着  
**¥**3,000円  
**申**12/12(土)までに、市スポーツ協会HPのシステムから  
**問**松永健康スポーツセンター(☎934-7717) **ID**202256

## 講演会「地元を作り直す時代」

**時**12/5(土)13:30～  
**所**うつみ市民交流センター  
**内**人口減少に負けない元気な地域をつくるヒントを学ぶ  
**定**90人※先着  
**申**問 11/2(月)から、電話・FAXまたはEメールで、南部生涯学習センター(☎980-7713 FAX 987-2382)へ **ID**201004

## ふれあいミーティング 遊ぼうDay(でえ)!

**時**12/13(日)10:00～  
**内**クリスマスにちなんだ工作とミニクリスマスパーティー  
**定**12家族※先着  
**¥**1人600円(昼食代含む)  
**申**11/14(土)から、市スポーツ協会HPのシステムで  
**所**問 ふくやまふれ愛ランド(☎952-1177) **ID**201591



## 屋外広告物講習会

**時**1/28(木)13:00～17:15、29(金)10:00～17:30(全2回)  
**所**市役所本庁舎3階大会議室  
**対**屋外広告業を営もうとする人、屋外広告業に従事している人  
**定**40人※先着  
**¥**4,000円(テキスト代別途)  
**申**問 12/1(火)～16(水)(必着)に、所定の申請書を、土木管理課(☎928-1079)へ※申請書は11/30(月)に電子版広報に掲載 **ID**201670

## 消防設備士試験準備講習会(後期)

**時**11/25(水)9:00～  
**所**まなびの館ローズコム  
**内**第1類・4類・6類  
**定**各30人※先着  
**申**11/2(月)～16(月)に、所定の申請書を、(一財)広島県消防設備協会東部支所へ  
**問**消防局予防課(☎928-1192)、各消防署、分署、各出張所、同協会東部支所(☎932-1658)※申請書は電子版広報に掲載 **ID**201693



## 危険物取扱者保安講習(後期)

**時**内 1/26(火)午前 その他・午後 コンビナート、27(水)午前 その他・午後 給油取扱所、28(木)午前 給油取扱所・午後 その他  
**所**福山消防合同庁舎  
**申**問 11/4(水)～17(火)に、所定の申請書を、消防局予防課(☎928-1192)、各消防署、分署、各出張所へ ※申請書は電子版広報に掲載 **ID**201697

## ふれあいサイエンススクール

サイエンス実験・工作と軽スポーツを行います。※詳しくは3ページに掲載  
**問**ふくやまふれ愛ランド(☎952-1177) **ID**200789

## あいサポートアート展

**時**11/17(火)～22(日)9:30～17:00 ※17(火)は11:00～、22(日)は16:00まで。ギャラリートークは17(火)11:30～、22(日)14:00～  
**所**ふくやま美術館  
**内**市内に在住・在勤・在学または通所している障がいのある人の作品を中心に展示  
**問**障がい福祉課(☎928-1062 FAX 928-1730) **ID**203091

## 映画「ふたりの桃源郷」上映会

**時**11/23(月)14:00～  
**所**人権交流センター  
**定**50人※抽選  
**申**問 11/13(金)(消印有効)までに、往復はがき・FAXまたはEメールで、南部生涯学習センター(沼隈町草深1889番地6 ☎980-7713 FAX 987-2382)へ **ID**201825



## 学生・保護者向け オンライン企業説明会&インターンシップ

**時**11/28・12/5・12(土)・13(日)・1/16・23(土)  
**対**就職を考えている市外の大学・大学院・短大・専修学校に通う学生、高校生・大学生の保護者  
**定**各15人※先着  
**申**専用申し込みサイトから  
**問**産業振興課(☎928-1040) **ID**201753

## 戦没者追悼式

**時**11/28(土)10:00～11:00  
**所**ふくやま文学館前  
**内**献花※献茶・献吟は行いません  
**問**福祉総務課(☎928-1045) **ID**179810

詳しい内容は、電子版広報(市ホームページ内)・各担当課・各施設などで確認してください。

※電子版広報の検索窓「広報IDでさがす」にID(広報ID)を入力するとスムーズに確認ができます

## 募集・お知らせ



### 成人式「新成人誓いのことば」発表者の募集

内 来年1/10(日)に開催する成人式で、新成人を代表して誓いのことばを発表

対 定 2000/4/2~2001/4/1に生まれた市内在住の人・男女各1人

※成人式までに打ち合わせができる人

申 問 11/20(金)(必着)までに、郵送・FAXまたはEメールで、住所・名前・生年月日・性別・電話番号・「誓いのことば(400字程度)」を、青少年・女性活躍推進課(草戸町五丁目12番3号 ☎928-1046 FAX927-9121)へ  
ID201800



### 福塩線写真コンテスト開催

福塩線の魅力を知ってもらい利用してもらうために写真コンテストを開催します。

▽一般の部「福塩線のある風景」…福塩線に焦点を当てた写真。福塩線の利用者・福塩線が走る風景、懐かしい過去の写真も可

▽Instagramの部「映える!福塩線」…福塩線が走る地域の素晴らしい風景やグルメなど沿線地域の魅力をアピールするような映える写真

申 問 12/27(日)(必着)までに、福塩線対策協議会事務局(都市交通課内) ☎928-1209)へ※持参は12/25(金)まで。詳しくは電子版広報に掲載  
ID203113



### 福山メモリアルパークアイススケート場オープン

時 11/28(土)~2/28(日)10:00~20:00※期間中無休

|     | 年齢     | 全日          | ナイター        | シーズン券  |
|-----|--------|-------------|-------------|--------|
|     |        | 10:00~20:00 | 17:00~20:00 | (1カ月券) |
| 入場料 | 3~11歳  | 830円        | 250円        | 4,180円 |
|     | 12~17歳 | 1,030円      | 310円        | 5,230円 |
|     | 18歳以上  | 1,560円      | 460円        | 7,850円 |
| 貸靴料 |        | 500円        |             |        |



所 問 福山メモリアルパーク管理事務所 ☎926-5518 ID201087

### 福山メモリアルパーク小学生アイススケート教室

| No. | 種目                  | とき  | 定員<br>※抽選 | 料金     |
|-----|---------------------|---|-----------|--------|
| 1   | ナイターの部<br>(小学1~3年生) | 11/30・12/3・7・10・14(月・木、5回)<br>18:30~19:30 | 20人       | 3,000円 |
| 2   | 早朝の部<br>(小学1・2年生)   | 12/5・12・19(土、3回)9:00~10:00                | 15人       | 2,000円 |
| 3   | 早朝の部<br>(小学3~6年生)   | 11/29・12/6・13(日、3回)9:00~10:00             | 20人       |        |
| 4   | 冬休みの部<br>(小学1~3年生)  | 12/24(木)・25(金)・28(月)(3回)9:00~10:00        | 20人       |        |

※貸靴料500円は別途必要

内 立ち方・こけ方からの基本のスケーティングを指導

所 申 問 11/10(火)(必着)までに、往復はがき(1種目1枚)で、住所・名前・電話番号・学年・種目番号を、福山メモリアルパーク(東深津町三丁目15番1号) ☎926-5518)へ ID201085

### 2020年度冬季小学生スポーツ教室

| No. | 種目                 | 曜日  | 時間          | 定員<br>※抽選 |
|-----|--------------------|-----|-------------|-----------|
| 1   | 体操                 | 月・木 | 18:30~20:00 | 30人       |
| 2   | キッズヨガ<br>ストレッチ     | 月・水 | 17:00~17:45 | 15人       |
| 3   | キッズマラソン            | 月・木 | 18:00~19:00 | 40人       |
| 4   | はじめてのヒップ<br>ホップダンス | 火・金 | 17:30~18:30 | 20人       |
| 5   | ボクササイズ             | 月・木 | 18:00~18:50 | 15人       |
| 6   | キッズテニス             | 火・金 | 17:00~18:00 | 30人       |

時 11月下旬~1月中旬(全10回)

所 ①~⑤福山通運ローズアリーナ、⑥竹ヶ端運動公園庭球場

対 小学生※初心者

料 各7,000円

申 11/15(日)までに、市スポーツ協会HPのシステムから

問 福山通運ローズアリーナ(☎927-9912)

ID201108

電子版広報には次の記事も詳しく掲載しています。

| 催し・講座名など  | とき   | ところ                    | 定員                             | 料金       | 申し込み      | 問い合わせ                    |
|---|--|------------------------|--------------------------------|----------|-----------|--------------------------|
| 11月の図書館コーナー<br>(中央・松永・北部・東部・沼隈・新市・かなべ図書館)※移動図書館の日程表は電子版広報に掲載 ID198453   | 行事により異なる   | 各図書館                   | ※行事によっては申し込みが必要な場合や料金が発生する場合あり |          |           | 中央図書館<br>☎932-7222       |
| 図書館の休館日(中央・松永・北部・東部・沼隈・新市・かなべ図書館)   | 中央図書館…11/10(火)<br>松永・北部・東部・沼隈・新市・かなべ図書館…11/17(火) |                        | —                              | —        | —         | 中央図書館<br>☎932-7222       |
| 11月のecoちゃんじ講座 ID201526  |  | リサイクルプラザ               | 各10人程度<br>※先着                  | 講座により異なる | 11/4(水)から | 環境啓発課<br>☎954-2619       |
| <p>時 内 午前1(日)みんなで遊ぼうヨー、7(土)折り畳みバッグ(布リフォーム)、8(日)いろいろな葉っぱの写し絵で遊ぼう、15(日)くるくる顔変わり人形、21(土)六角小皿つくり(スタンドグラス)、22(日)クリスマスケーキピックを作ろう、29(日)ピエロを作ろう※1・8・15・22・29日は申し込み不要(子ども)</p> <p>内 窓 10(火)ドライフラワーでクリスマス飾り、13(金)干支に挑戦!牛のカップル(小黒三郎デザイン)(木工)、14(土)世界に一つだけのアクセサリ(ガラス溶融)、21(土)かずらでみかんかご、25(水)干支に挑戦!牛のカップル(小黒三郎デザイン)(木工)、27(金)大切に使うマイ包丁(包丁研ぎ)、27(金)世界に一つだけのアクセサリ(ガラス溶融)</p> |  |                        |                                |          |           |                          |
| 11月のイコールふくやま講座 ID201712   |  | ①市民参画センター<br>②すこやかセンター | ①20人※先着<br>②8組※先着              | 無料       | 11/2(月)から | 青少年・女性活躍推進課<br>☎973-8895 |
| <p>時 内 ①20(金)18:00~19:30・腸から免疫力アップの習慣~腸活~<br/>②21(土)10:30~11:45・パパと子どものふれあい体操(61~2歳の子どもと男性保護者)</p>  |  |                        |                                |          |           |                          |

## 事業収入が減少している 中小事業者へ

来年度の固定資産税・都市計画税の負担を軽減します。※新型コロナウイルス感染症の影響により、今年2～10月の連続する3カ月の事業収入が減少している場合に限る

- 対 個人事業主 従業員数が1,000人以下
- 法人 資本金または出資金の額が1億円以下、資本または出資を有しない法人で従業員数が1,000人以下
- ▽軽減対象…事業用家屋・償却資産
- ▽軽減率…前年同時期と比べて30%以上50%未満減少している場合は半分を軽減、前年同時期と比べて50%以上減少している場合は全額を軽減
- ▽申告期限…来年2/1(月)まで※申告方法は市HPに掲載
- 問 資産税課(事業用家屋☎928-1023、償却資産☎928-1022) ID201467

## 事業主・従業員の皆さんへ 個人住民税は原則特別徴収です

納税者間の公平性や納税者の利便性などを確保し納税忘れなどを防ぐため、今年度から従業員の個人住民税は原則全て特別徴収(給与引き)になっています。

- 特別徴収とは  
あらかじめ通知している税額を毎月従業員の給与から徴収(差し引き)し、翌月10日までに市に納入する制度です。
- 従業員のメリット  
普通徴収の納期が年4回に対して特別徴収は年12回なので、従業員は1回当たりの納税額が少なくなり負担が緩和されます。また納税に行く必要もなく、納め忘れの心配もありません。
- 特別徴収への切り替えの手続き  
就職や転職などで従業員の徴収方法を特別徴収に切り替える必要がある場合、事業主が市民税課へ電話をすることで切り替えができます。従業員はまず勤務先の経理担当者に相談してください。
- 普通徴収への切り替えの手続き  
給与支払報告書・異動届に切り替え理由を記入し、事業主から提出してください。
- 問 市民税課(☎928-1021) ID201540

## 「Sマーク」を知っていますか？

店頭で「Sマーク」を掲げる理容店や美容店、クリーニング店、めん類飲食店、一般飲食店は、厚生労働大臣認可の標準営業約款登録制度に従って営業している安全・安心・清潔を約束する店舗です。



問 生活衛生課(☎928-1165) ID201420

## 市営住宅入居者募集

▽対象住宅(○は募集戸数)

|           |            |             |
|-----------|------------|-------------|
| 深津③       | 港町①        | 山手町②        |
| 引野町高屋①    | 西新涯町①      | 駅家東①        |
| 天神山(本郷町)① | 大開(新市町相方)① | 清神(沼隈町中山南)① |

- 単身世帯可能…引野町高屋①
- シルバーハウジング(単身世帯専用)…深津②
- 特定公共賃貸住宅…清神①
- ▽申し込み資格…申込書類に記載または電子版広報に掲載
- ▽申込書類配布開始日・場所…11/2(月)から、後記および東部・内海支所
- 申問 11/16(月)～20(金)に、所定の申込書類を、住宅課(☎928-1101)、松永(☎930-0412)・北部(☎976-8807)・神辺(☎962-5013)・沼隈(☎980-7709)建設産業課、北部建設産業課新市出張所(☎0847-52-5562)へ※郵送は不可
- ID201514

## 家庭内のできる軽運動などの 動画配信中

新型コロナウイルス感染症の影響により自宅でご過ごす時間が増えています。体力維持やストレス解消ができるよう、自宅のできる簡単な運動の動画を「HOME ぼるぼるTV」で配信しています。

フレイル予防のための動画や誰でも簡単にできる運動の動画もあるので、家族みんなで体を動かしましょう。「HOME ぼるぼるTV」で検索してください。※詳しくは電子版広報に掲載

問 スポーツ振興課(☎928-1293)

ID203659



## 天満屋福山店で実証実験スタート

市では企業などの先端技術を用いた実証実験を支援する「実証実験まるごとサポート事業」を行っています。現在、天満屋福山店7階と8階で密集度を測定し公表する実証実験を11/9(月)まで実施中です。

内 来場者に密集を避けて買い物を楽しんでもらうため、会場の密集度を人数カウント機能付きAIサーモカメラで測定。測定結果をスマートフォンなどから誰でもリアルタイムで確認ができるように公表

▽実施者…PSYGIG(サイギグ)株式会社(東京都品川区)

問 先端技術推進室(☎928-1254)

ID203937

## 市税・国保税出前講座受講者募集

税について分かりやすく説明します。皆さんの質問にも答えます。

時 11/30(月)までの9:00～21:00 ※1講座1時間30分以内。土・日曜日、祝日も開催。11月以外で開催希望の場合は相談

- 所 市内で受講者が準備
- 対 市内に在住・在勤・在学する10人以上の団体やグループ
- ▽申込書配布場所…税制課、各支所・公民館・交流館など
- 申問 受講希望日の2週間前までに、所定の申込書を、税制課(☎928-1018)へ
- ID201147

## 市有財産の売り払いの案内 (一般競争入札)

申問 11/13(金)17:15(必着)までに、所定の申込書などを、郵送(簡易書留郵便)または直接、管財課または担当課へ※申込書は電子版広報に掲載

【担当課】管財課(☎928-1137)

| 所在地          | 種別 | 地積(m <sup>2</sup> ) |
|--------------|----|---------------------|
| 西町一丁目104番1   | 土地 | 59.73               |
| 幕山台八丁目2955番1 | 土地 | 439.18              |

【担当課】高齢者支援課(☎928-1064)

| 所在地           | 種別 | 地積・床面積(m <sup>2</sup> ) |
|---------------|----|-------------------------|
| 水呑町字佐須良3000番1 | 土地 | 750.69                  |
|               | 建物 | 195.43                  |

※売却予定物件は市HPに常時掲載

ID201513

## 農地利用最適化推進委員募集

▽募集人数…30人※農業委員会が定めた地区ごとに募集

▽任期…来年5/1以降から3年間

▽報酬…本市の規定による

▽募集案内・申込書配布場所…農業委員会事務局、各出張所※電子版広報にも掲載

申問 11/30(月)(必着)までに、所定の申込書を、農業委員会事務局(☎928-1120)へ ID201159

## 農業委員募集

▽募集人数…15人

▽任期…来年5/1以降から3年間

▽報酬…本市の規定による

▽募集案内・申込書配布場所…農地課、各支所建設産業課※電子版広報にも掲載

申問 11/30(月)(必着)までに、所定の申込書を、農地課(☎928-1177)へ

ID201146





詳しい内容は、電子版広報(市ホームページ内)・各担当課・各施設などで確認してください。

※電子版広報の検索窓「広報IDでさがす」にID(広報ID)を入力するとスムーズに確認ができます

### ■児童虐待かもと思ったらすぐに電話を

相談(通告)は匿名でも可能です。

- ・ネウボラ推進課(☎928-1258)
- ・県東部子ども家庭センター(☎951-2340)
- ・児童相談所全国共通ダイヤル(☎189(いちやく)※24時間対応)

問ネウボラ推進課(☎928-1258)

ID201776



### ■秋の火災予防運動11/9～15

火災が発生しやすくなる時季を迎えます。地域で身近に潜む火災危険を取り除き、未然に防ぎましょう。

#### ■3つの習慣

- ・寝たばこは絶対やめる
- ・ストーブは燃えやすいものから離れた位置で使用する
- ・ガスこんろなどのそばを離れるときは必ず火を消す

#### ■4つの対策

- ・逃げ遅れを防ぐために住宅用火災警報器を設置する
- ・寝具や衣類、カーテンからの火災を防ぐために防災品を使用する
- ・火災を小さいうちに消すために住宅用消火器などを設置する
- ・お年寄りや身体の不自由な人を守るために隣近所の協力体制をつくる

問消防局予防課(☎928-1192)、各消防署、分署、各出張所 ID201695

### ■悲惨な交通事故を減らすために

交通死亡事故の半数以上が夜間に発生しています。夜間に外出するときは反射材用品などを付けましょう。また夕暮れ時は早めに車のライトを点灯し、夜間に前走車や対向車がない場合はライトを上向きにして走行しましょう。

県では毎月1日を「自転車安全利用の日」、10日を「高齢者の交通安全の日」、20日を「飲酒運転根絶の日」と定めています。

問市民生活課(☎928-1077) ID201382

### ■納期限は11/30(月)です

国民健康保険税は第5期の納期です。

問保険年金課(☎928-1055) ID200987

人口と世帯数(9月末現在) ID187008

人口 467,101人(対前月比-119人)

男…227,795人

女…239,306人

世帯数 212,076世帯(対前月比-25世帯)

### ■2019・2020年度における物品の買入れなどの入札(見積)参加資格の有効期間を1年延長

新型コロナウイルス感染症などの影響を踏まえ、有効期間を2021/3/31から2022/3/31までに1年間延長します。

問管財課(☎928-1017)

ID201141

### ■エフピコアリーナふくやま利用中止

時 11/9(月)9:00～13:00 ※13:00から利用可

所 問エフピコアリーナふくやま(☎981-3050) ID202070

### ■沼隈体育センター利用中止

12/1(火)～2/28(日)は改修工事のためテニスコートの利用はできません。

所 問沼隈体育センター(☎988-1515)

ID202208

### ■竹ヶ端運動公園臨時休場

全停電のため、竹ヶ端運動公園(福山通運ローズスタジアム、エブリイ福山市民球場、庭球場、弓道場、水上スポーツセンター)は12/7(月)に臨時休場します。

所 問竹ヶ端運動公園管理事務所(☎956-4563) ID161576

### ■11月は子供・若者育成支援強調月間～輝く未来 育て支えて 見守って～

月間をきっかけに子ども・若者の健全育成のため、できることから取り組みませんか。

#### ○月間の重点項目

- ・子供・若者の社会的自立支援の促進
- ・子供を犯罪や有害環境等から守るための取り組みの推進
- ・児童虐待の予防と対応
- ・子供の貧困対策の推進
- ・生活習慣の見直しと家庭への支援

問青少年・女性活躍推進課(☎928-1046)

ID201804

### ■11月は児童虐待防止推進月間～なくそう！子どもへの虐待～

子どもたちの健やかな成長を損ない、心身に影響を与えるのが虐待です。家庭での虐待は子どもへの重大な人権侵害で、最悪の場合、命を奪ってしまうこともあります。

#### ■子育て中の保護者の皆さんへ

本市には妊娠から出産・子育てまでをサポートする相談窓口「あのね」があります。早めに相談して不安やストレスをためないようにしましょう。

#### ■しつけによる体罰の禁止

児童福祉法などが改正され、体罰を加えることが法律で禁止されました。

### ■ごみの収集と受け入れ

#### ①11/23(月)のごみの収集

平常通りごみの収集を行います。「家庭ごみ収集日程表」で確認してください。

#### ②ごみ処理施設の休日受け入れ

11/1(日)はごみ固形燃料工場(箕沖町☎957-4866)とクリーンセンター(リサイクル工場)(箕沖町☎954-4170)でごみの受け入れを行います。

11/23(月)は次の施設で行います。

▽燃やせるごみ…ごみ固形燃料工場、西部清掃工場(赤坂町☎951-3406)、新市クリーンセンター(新市町☎0847-52-5544)、深品クリーンセンター(神辺町☎966-2882)

▽容器包装プラスチックごみ、不燃(破碎)ごみ、燃やせる粗大ごみ、蛍光灯、使用済み乾電池、ビデオテープ類、ライター類…クリーンセンター

問各施設、環境啓発課(☎954-2619)

ID①201531、②201530

### ■11月の古紙拠点回収

エコショップ協議会が次のハローズの駐車場で10:00～16:00に行います。

▽品目…新聞(チラシ含む)、段ボール、雑紙(本、雑誌、菓子箱など)、牛乳パック

時 所 4(水)・南松永店、11(水)・新涯店、18(水)・東福山店、25(水)・駅家モール店

※各環境センターなどでも回収

問環境啓発課(☎954-2619) ID201527

### ■地価調査基準地価格の閲覧

基準地価格は地価公示法に基づく公示価格と同様、公共および一般の土地取引を行う場合の指標となるものです。次の場所で閲覧ができます。

▽閲覧場所…用地課、資産税課、情報管理課、各図書館

問用地課(☎928-1078) ID203627

### ■国民年金～11/30は年金の日です～

#### ■「ねんきんネット」を活用してください

これまでの年金の記録や将来受け取る年金の見込み額など、自分の年金に関する情報をパソコンやスマートフォンからいつでもどこでも確認ができるサービスです。※詳しくは日本年金機構HPに掲載

#### ■社会保険料(国民年金保険料)控除証明書送付

日本年金機構本部から11月上旬に送付されます。所得税の確定申告や住民税の申告、年末調整のときに使用してください。※10月以降に今年初めて国民年金保険料を納付した人への送付は来年2月上旬ごろです

問保険年金課(☎928-1052)、福山年金事務所(☎924-2181) ID200492

健康・医療 

11月の献血日程

| 日     | 時間          | ところ    |
|-------|-------------|--------|
| 10(火) | 9:00~11:00  | 市役所本庁舎 |
|       | 12:00~16:00 |        |

**内**400ml献血のみ

**問**広島県赤十字血液センター(☎0120-150-554)※月~金曜日8:30~17:00、福山市献血推進協議会(健康推進課内)☎928-3421) **ID**200872

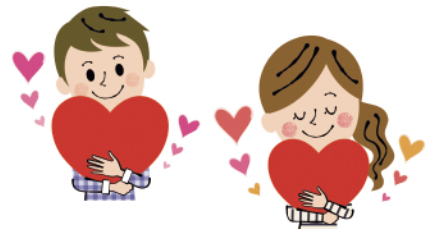

11/1はいい(11)医(1)療の日

より良い医療の在り方について患者と医師とが共に考えながら、さらなる医療の向上を目的として日本医師会において制定されました。この機会に自分や家族の健康について考えましょう。

新型コロナウイルス感染症が広がり、インフルエンザとの同時流行が懸念されています。より一層感染防止対策に努めるとともに、早めにインフルエンザの予防接種を受けましょう。

**問**保健所総務課(☎928-1164) **ID**201857

歯と口の健康講座

歯と口の健康は表情や食べる機能などに深く関わっています。生涯にわたって食べる楽しみをもち健康を維持できるよう、自分にあった予防や改善方法を学びましょう。

**時**11/24(火)13:30~15:00

**所**保健センター(福山すこやかセンター東館)

**内**歯科衛生士による講義(オーラルフレイル・歯周病の予防方法)

**対**20歳以上

**定**30人※先着

**申**問 11/2(月)から、健康推進課(☎928-3421)へ **ID**200873

12/1は世界エイズデー「知ってる!? HIVとエイズの違い」

HIV(ヒト免疫不全ウイルス)の感染による免疫低下でさまざまな病気にかかることをエイズといいます。

HIVとエイズに関する取り組みは大きな転換期となっています。感染の早期把握や治療の早期開始・継続によりエイズの発症を防ぐことができ、HIVに感染していない人と同等の生活を送ることが期待できるようになりました。

HIV感染を早期に発見するため、この機会に一度検査を受けてみませんか。※相談・検査は18ページに掲載

**■エイズパネル展を行います**

**時**11/27(金)~12/4(金)

**所**まなびの館ローズコム

**内**エイズや性感染症に関するポスターやパンフレットなどを展示

**問**保健予防課(☎928-1127)

**ID**201687

骨髄ドナー登録に協力してください

骨髄移植や末梢血幹細胞移植は、白血病などの病気により正常な造血が行われなくなった患者の造血幹細胞を、健康な人の細胞と入れ替えることにより造血機能を回復させる治療法です。しかし移植に必要なドナーの適合は、親子ではまれにしか一致せず、兄弟姉妹間で4分の1、非血縁者間では数百分から数万分の1の確率でしか一致しません。そのためドナーを待つ患者にとっては、あなたの登録が大きな希望になります。登録に協力してください。併せて献血運動も実施します。

**■骨髄ドナー登録会**

**時**11/10(火)9:00~10:30、12:00~15:30

**所**市役所本庁舎

**対**18~54歳で体重が男性45kg以上・女性40kg以上の健康な人※登録は骨髄・末梢血幹細胞の提供の内容を十分に理解する必要があります

**■骨髄ドナー支援事業**

▽支援内容…提供に係る通院や入院1日につき2万円(1回の提供につき14万円が上限)を助成

**対**骨髄などの提供が完了した日から1年未満の人で次の全ての項目に該当する人

○骨髄などの提供をした日に市内に住所があること

○ドナーとなるための有給の休暇を取得していないこと

**申**問保健所総務課

(☎928-1164)

**ID**201594



**救急医療・休日当番医など** ※休日当番医は電子版広報や市HPに掲載しています **ID**168592

新聞(一部を除く)や、フリーペーパー「リビングふくやま」「地域情報紙 ふれすしーど」「子育て情報誌 びんまる」「シニア情報誌 ぐらんふあーま」「福山応援誌 CoCo街福山」にも掲載しています。

**●音声ガイダンスによる休日夜間などの当番医情報**

☎0120-169901(24時間対応)

**●福山夜間成人診療所(外科は事前電話)**

**所**福山市医師会館隣(三吉町南)☎982-9946  
診療19:30~23:00(受け付けは22:45まで)

**●福山夜間小児診療所**

**所**福山市医師会館内(三吉町南)☎922-4999  
診療19:00~23:00(受け付けは22:45まで)

**●休日歯科医療**

**所**福山市歯科医師会口腔保健センター(南蔵王町)  
☎941-4444

受け付け…○応急診療:日曜日・祝日10:00~16:00

○心身障がい者診療(予約が必要):第2・3・4日曜日9:30~12:00

**●救急病院・診療所**

電子版広報および市HPに掲載しています。

**●こどもの救急電話相談**

☎#8000または☎082-505-1399  
受け付けは19:00~翌8:00

**●精神科救急医療相談**

**所**精神科救急情報センター(広島市)  
☎082-892-3600(24時間対応)

**●精神科救急医療施設**

**所**福山友愛病院(水呑町)  
☎956-2288(24時間対応)

**●救急医療ネット広島ホームページ**

「今、受診できる医療機関」などが検索できます。  
※「救急医療ネット広島」で検索

**いきいき健康メール登録者募集!** **問**福山市医師会(☎928-0603)※月~金曜日9:00~18:00

健康に関する情報や休日当番医の情報などをメールマガジン「いきいき健康メール」で配信しています。登録すると携帯電話やパソコンにメールが配信されます。 **ID**168592



登録は  
←こちらから

**時**とき **所**ところ **内**内容 **対**対象 **定**定員 **料**料金  
**申**申し込み **問**問合わせ **手**手話通訳あり **要**要約筆記あり **HP**ホームページ **ID**ID

詳しい内容は、電子版広報(市ホームページ内)・各担当課・各施設などで確認してください。

※電子版広報の検索窓「広報IDでさがす」にID(広報ID)を入力するとスムーズに確認ができます

# 相談



秘密保持を厳守します。気軽に相談してください。

時とき 所ところ 対対象

定定員 申申し込み 電電話相談あり ID広報ID

| 相談   | とき・ところ  | 内容・対象・定員  | 申し込み・問い合わせ先・広報ID  |
|--|---|---|---|
| 行政書士による<br>外国人休日相談                         | 時11/15(日)10:00~12:00<br>所市民参画センター   | 通訳(ベトナム語)や自動翻訳アプリを通じた多言語での相談(生活の困り事やビザ・家族関係など)<br>定3人※予約制 | 申市民生活課<br>☎928-1125<br>※申し込みは相談日直前の木曜日まで<br>ID201682  |
| 行政書士無料相談                                   | 時11/21(土)9:15~<br>所深津・瀬戸・神村・神辺東コミュニティセンター、駅家西交流館  | 相続・遺産手続き・成年後見制度の相談<br>定各3人※予約制                            | 申深津(☎923-8103)・瀬戸(☎951-1809)・神村(☎934-3445)・神辺東(☎966-0304)コミュニティセンター、駅家西交流館(☎976-0470)<br>ID199499           |
| 行政相談委員による<br>行政相談                          | 時11/20(金)13:00~16:00<br>所市役所本庁舎1階市民相談室、松永・北部・東部・神辺・芦田・新市・沼隈支所、加茂福祉会館、鞆公民館、うつみ市民交流センター         | 行政全般に対する苦情・意見・要望などの相談                                     | 市民生活課<br>☎928-1050 ID201676   |
| くらしの相談窓口電                                  | 所社会福祉法人開設の窓口97カ所  | 高齢・障がい・子ども・子育て・家族・生活困窮などの相談                               | 福山市地域福祉貢献活動協議会(社会福祉協議会福祉のまちづくり課内)<br>☎928-1334 ID197573   |
| 建築士による建築相談                                 | 時11/26(木)13:00~16:00<br>所市役所本庁舎1階市民相談室  | 欠陥住宅・シックハウス症候群・耐震診断などの相談<br>※相談は1人30分まで<br>定6人※予約制        | 申市民生活課<br>☎928-1050 ID201677  |
| 債務関連相談                                     | 時11/12(木)13:30~15:30<br>所市役所本庁舎1階市民相談室  | 債務関連問題の相談<br>※相談は1人30分まで<br>定8人※予約制                       | 申消費生活センター<br>☎928-1188 ID201680   |
| 社会保険労務士による社会<br>保険労務相談                     | 時11/19(木)13:00~16:00<br>所市役所本庁舎1階市民相談室  | 年金・社会保険・労働条件・労働災害などの相談<br>※相談は1人30分まで<br>定6人※予約制          | 申市民生活課<br>☎928-1050 ID201675  |
| 人権擁護委員による<br>人権相談                          | 時11/17(火)13:00~16:00<br>所市役所本庁舎1階市民相談室  | いじめ・いやがらせ・不当な扱いなどの人権相談                                    | 人権・生涯学習課<br>☎928-1006 ID200367  |
| 性的マイノリティのための<br>「にじいろ電話相談」電                | 時11/18(水)15:00~18:00  | 性的マイノリティの相談<br>※相談は1人30分まで。電話相談のみ                         | にじいろ電話相談<br>☎951-5250 ID199501  |
| 土地家屋調査士無料相談会                               | 時11/14(土)9:00~12:00<br>所市民参画センター  | 不動産の表示登記・土地の境界などの相談<br>※相談は1人30分まで                        | 広島県土地家屋調査士会福山支部<br>☎921-0562<br>※事前に連絡が必要 ID201681  |
| 犯罪被害相談員による相談                               | 時11/10(火)13:00~16:00<br>所市役所本庁舎1階市民相談室  | 犯罪・事故被害の相談<br>※予約制  | 申広島被害者支援センター<br>☎082-544-1110 ID187765  |
| 不動産無料相談                                    | 時①11/27(金)13:00~16:00、<br>②11/6・20(金)13:00~16:00<br>所①市役所本庁舎1階市民相談室、<br>②広島県宅地建物取引業協会福山支部     | 不動産取引の相談<br>※予約制  | 申広島県宅地建物取引業協会福山支部<br>☎931-3977 ID201678   |
| 法律相談<br>※裁判や調停中のものは除く                      | 時①11/4・11・18・25(水)9:00~<br>12:00、<br>②③11/18(水)9:20~12:00<br>所①市役所本庁舎1階市民相談室、<br>②北部支所、③東部支所  | 法律問題全般の相談<br>※相談は1人20分まで<br>定①各18人、②③各8人<br>※予約制          | 申①消費生活センター(☎928-1188)、<br>②北部地域振興課(☎976-8800)、<br>③東部地域振興課(☎940-2571)<br>※いずれも相談日2週間前の木曜日から受け付け<br>ID201679 |
| 安心安全<br>イコールふくやま相談室<br>■平日相談電<br>■土曜・日曜相談電 | 時月~金曜日10:00~17:00、土・日曜日<br>13:00~17:00 ※祝日を除く<br>所男女共同参画センター                                  | DV(配偶者・恋人などからの暴力)・夫婦関係・離婚・セクハラ・性別による差別などの相談<br>※予約制       | 申イコールふくやま<br>平日☎973-8896<br>土・日曜日☎923-9638 ID132888   |
| 健康<br>エイズと梅毒の相談・検査                         | 時11/4(水)9:00~11:00、19(木)17:40<br>~20:30、25(水)13:30~16:00、<br>12/2(水)9:00~11:00<br>所福山すこやかセンター | 血液検査(迅速検査で実施)<br>※匿名で検査可。予約制                              | 申保健予防課<br>☎928-1127 ID201671  |
| こころの健康相談<br>※治療中の人は除く                      | 時11/10(火)・30(月)13:30~15:30<br>所福山すこやかセンター   | 精神科医師による相談<br>※予約制  | 申健康推進課<br>☎928-3421 ID200869  |
| 福祉<br>在宅医療・介護相談<br>(ローズネット)                | 時11/18(水)13:00~16:00<br>所市役所本庁舎1階市民相談室  | 在宅医療・介護の総合的な相談  | 高齢者支援課<br>☎928-1189 ID200568  |
| ひきこもり専門相談<br>※治療中の人は除く                     | 時11/17(火)9:30~10:30<br>所福山すこやかセンター  | 臨床心理士による相談<br>※予約制  | 申健康推進課<br>☎928-3421 ID200870  |
| その他<br>ボランティア・NPO等相談電                      | 時11/19(木)14:00~17:00<br>所市民参画センター   | 自治会・町内会などの課題、<br>NPO法人などの設立・運営上の<br>課題などの相談※予約優先          | 申まちづくりサポートセンター<br>☎923-9006 ID201076  |

スポーツ教室(卓球)

健康増進・競技力向上のために参加させんか。

時 12/6・13(日) ※いずれも10:00~12:00

対 障害者手帳を持っている人

定 30人 ※先着

所 申問 12/4(金)までに、電話・FAXまたは直接、障害者体育センター(☎FAX 931-1833)へ ☎199187

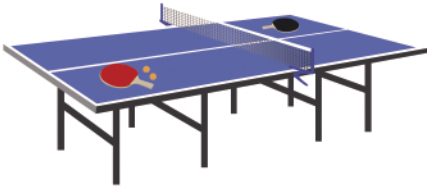

11/11は介護の日

「介護の日」は介護についての理解と認識を深め、介護従事者や介護サービス利用者、介護を行っている家族などを支援するとともに、高齢者や障がい者などへの介護に関して啓発を重点的に実施するための日です。

地域や社会の一員として、この日を介護について考えるきっかけとしましょう。本市は広島県介護福祉士会と共催で「介護の日」にちなんだイベントを開催します。

時 11/20(金)~27(金)

所 まなびの館ローズコム

内 介護に関するパネルや小中高生が描いたポスターの展示

問 介護保険課 (☎928-1166)

☎203916



福祉



障がい者&シニア雇用促進セミナー

時 11/27(金) 13:30~16:00

所 エフピコアリーナふくやま

内 障がい者やシニアが働きやすい環境などについて

対 企業の経営者や人事労務担当者

定 50人 ※先着

▽参加申込書配布場所…産業振興課ほか

申 11/25(水)までに、所定の参加申込書を、福山公共職業安定所へ

問 生涯現役促進地域連携協議会(産業振興課内)☎924-5131)

☎201785



歴史散歩

No.327

疫神・悪霊を防ぐ 塞神

昔の村境や峠などに大きな石や社が祀られているのを見掛けることがあります。これは塞神かもしれません。

「古事記」に黄泉の国の話があります。亡くなった妻のイザナミノミコトに会いに行ったイザナギノミコトは変わり果てた妻の姿を見て逃げ出しますが、妻は追い掛けてきます。イザナギは黄泉の国の出入り口を大きな岩でふさぎ、その岩は生と死の境を守る神となったという話です。

ここから、辻や村の境などに石を据えることで、外から襲い来る疫神や悪霊を防ぐとされる塞神の信仰が生まれたといわれています。塞神は行路の安全を守る神でしたが、江戸時代には縁結びや出産、幼児守護などの神としての性格ももつようになりました。塞には幸・妻・障・歳・斎・賽の字が当てられることもあります。

水呑町と田尻町の境となる峠に、塞神の小社が祀られています。軻から福山に魚を運ぶため、重い荷



赤坂町と神村町境の塞神

物を積んだ大八車を引いてこの峠を越えるとき、塞神に道中の無事を祈ったと伝えられています。このことから地元では「さいの峠」とも呼ばれています。赤坂町には神村町との境となる峠付近に、旅路の安全や病氣平癒を願い、三角形の自然石2体からなる塞神が祀られています。このように今も日常の安全や平穩無事を祈り、峠や辻に塞神が祀られています。 ☎203401



なるほど 知っ得情報!



賃貸住宅退去時の消費者トラブル

相談事例

アパートを立ち退いたが、管理会社から修理代の高額な請求書が届き驚いている。

退去時の立ち会い確認では何も言われなかった。室内をひどく汚したり傷付けたりにしてはいるのに、請求どおり払わなければいけないのだろうか。



相談員のアドバイス

賃貸住宅を退去するとき、原状回復費用の負担を巡る相談が多く発生しています。

相談のケースは「掃除をして退去したのに高いハウスクリーニング代を請求された」「クロスの一部に傷を付けただけに部屋全体のクロス張り替え代を請求された」などです。

国土交通省の「原状回復をめぐるトラブルとガイドライン」には、貸す側と借りる側の負担についての考え方を示しているの参考にしてください。また入居時と退去時に室内の写真を撮っておけば、話し合いの参考になります。

問 消費生活センター ☎928-1188 ☎202195

詳しい内容は、電子版広報(市ホームページ内)・各担当課・各施設などで確認してください。

※電子版広報の検索窓「広報IDでさがす」に⑩(広報ID)を入力するとスムーズに確認ができます

## 早めに各種予防接種を受けましょう

新たに個人負担金免除のための書類として「健康診査用証明書」を追加したので活用してください。

**問**保健予防課(☎928-1127)、松永・北部・東部・神辺保健福祉課、沼隈支所保健福祉担当 ⑩203989

### ■高齢者インフルエンザ予防接種

**時**所 来年1/31(日)まで・市内の実施協力医療機関

※市外・県外で受ける場合は接種券または依頼書が必要

**対**本市に住民票がある次のいずれかに該当する人

- 65歳以上の人
- 60歳以上64歳以下で、心臓・腎臓・呼吸器の機能またはヒト免疫不全ウイルスにより免疫の機能に障がいのある人

¥1,600円

▽個人負担金の免除…次のいずれかに該当する人は個人負担金が免除されます。それぞれ書類が必要になるので予防接種時に提示してください※接種後の提示では免除不可

○市民税非課税世帯の世帯員…後期高齢者医療限度額適用・標準負担額減額認定証、介護保険料決定通知書または特別徴収額決定通知書(所得段階が1～3段階に限る)、7月以降に発行された証明書(高齢者予防接種用または健康診査用)のいずれか一つ

○中国残留邦人等の支援助給受給者…写真付きの本人確認証

○生活保護受給者…休日・夜間等受診票

### ■高齢者肺炎球菌予防接種

対象者には案内通知を送付しています。同封の予診票を医療機関へ持参し、体調が良いときに受けましょう。

**時**所 来年3/31(水)まで・市内の実施協力医療機関

※市外・県外で受ける場合は接種券または依頼書が必要

**対**本市に住民票がある次のいずれかに該当する人

○来年4/1(木)までに65・70・75・80・85・90・95・100歳になる人

○60歳以上64歳以下で、心臓・腎臓・呼吸器の機能またはヒト免疫不全ウイルスにより免疫の機能に障がいのある人

¥3,000円※市民税非課税世帯の人などは個人負担金が免除されます。事前に証明書を医療機関に提示してください。証明書は高齢者インフルエンザ予防接種と同じです

## 70歳からの健康体操

### 「健康ウォーキング(生活習慣病予防)」

**時**11/10(火)

▽持参…運動ができる服装、屋内シューズ、タオル、飲み物など

**対**定 ¥70歳以上・20人※先着・500円

**所**申 問 11/9(月)までに、電話または直接、福山通運ローズアリーナ(☎927-9912)へ ⑩202092



## シルバー人材センター会員入会説明会

**時**11/26・12/17(木)13:30～※日程が合わない場合は相談

**対**市内在住の原則60歳以上の健康で働く意欲がある人

※入会には証明写真2枚、認め印、振込先の預(貯)金通帳、年度会費2,400円が必要

**所**申 問 同センター本部(☎953-5222)、同センター北部事務所(☎963-9555)

⑩200401



誰もがいつまでも毎日を  
生き生きと過ごせるよう、  
お薦め情報を紹介します。

## 生活だより

### 「オーラルフレイル」を予防して 健康寿命を延ばそう!

口の機能は「しっかりかむ」「たくさん話す」など、私たちが生きていく上で重要な役割を果たしています。しかしこのような口の機能も加齢とともに少しずつ低下していきます。これを「オーラルフレイル」といいます。

オーラルフレイルの始まりはむせる、食欲がない、やわらかいものばかり食べる、滑舌の低下、口の乾きなどのさまざまな症状であり、見逃しやすく気づきにくいのが特徴です。

いつまでも自分の歯でおいしく食べ、楽しく会話ができるよう日頃からオーラルフレイルの予防を実践しましょう。

### 「オーラルフレイル」を予防するために

- ・ 口の中を清潔にすることで、むし歯や歯周病を防げます。またウイルスなどへの感受性を下げ、感染予防にも効果があります。万一感染しても重症化を防げます。
  - ・ 口の体操や唾液腺マッサージをすることで口周りの筋肉が鍛えられ、かむ力・飲み込む力がアップし、食べこぼしや誤嚥の予防に効果があります。またさまざまな食材を楽しむことができ、低栄養の防止につながります。
  - ・ 定期的に歯科健診、必要な歯科治療を受けましょう。
- ※今月は「歯と口の健康講座」を開催。詳しくは17ページに掲載

### フレイル予防ローラからの一言♪

「パタカラ」と大きな声で1文字ずつはっきり言うと、口周りの筋肉を動かす口の体操(健口体操)になります。

**問**健康推進課(☎928-3421)

⑩200881



フレイル予防イメージキャラクター「フレイル予防ローラ」

詳しくはこちらから➡



市政の動きやまちの話題を紹介します。

## 閉校式・閉校記念式典を開催

### ありがとう 「服部小学校」「駅家東小学校」

9月20日、3月に閉校した服部小学校と駅家東小学校の閉校式・閉校記念式典を開催。輝かしい歴史と伝統を築いてきた多くの卒業生や保護者、地域の人、学校関係者への感謝の思いに包まれた心温まる式になりました。両校の歴史と伝統、人々の思いを駅家北小学校へ大切に引き継いでいきます。ID203610



## エリア一帯のにぎわい創出に向けて

### エフピコアリーナふくやまに キッチンカー出店

9月18日、エフピコアリーナふくやま一帯のにぎわいを創出するための社会実験として、キッチンカーの出店がスタートしました。カレーやフレンチトーストなど、軽食・スイーツを中心としたキッチンカーがエフピコアリーナふくやまと芦田川かわまち広場(親水広場)へ土・日曜日を中心に出演しています。ID203101

## 名誉市民の100歳を祝い開催

### ひくじょ 百寿記念 松本コレクション名品展

本市の名誉市民である松本卓臣さんが今年100歳を迎えたことを祝い、これまで松本さんが本市に寄贈した「松本コレクション」を中心に展覧会を開催。9月26日から10月9日までふくやま美術館で、「堅手茶碗 銘桃花」や樂一入「茶入 銘子猿」など約40点の茶道具の名品を展示し、茶道の魅力を多くの来館者へ伝えました。

ID204001



## 2024年度から供用開始をめざす

### 新たなごみ処理施設の 整備・運営事業契約を締結

9月29日、新たなごみ処理施設(焼却施設)の整備・運営事業に関する契約をJFEエンジニアリング中国支店と締結しました。本施設は老朽化した焼却施設などを1カ所に集約し、福山市・府中市・神石高原町の一般廃棄物を受け入れるもので、中四国最大規模の施設です。今後は2024年8月の稼働をめざして建設工事を進めています。

ID204378



施設完成イメージ図

## 男女共同参画推進に向けて優れた取り組みを評価

### 福山市男女共同参画推進の 事業者表彰

10月3日に男女共同参画フォーラム2020で株式会社サンエイを表彰。同社が実施した在宅勤務制度を含めたテレワークへの取り組みをはじめ、オンライン会議などのさまざまな業務改善、働き方改革や新しい生活様式につながる積極的な取り組みとして評価されました。今後も認定事業者を募集していきます。

ID201867



## 新しい日常下でのにぎわいづくりの社会実験

### OPEN STREET FUKUYAMA2020を開催

10月17日・18日、「OPEN STREET FUKUYAMA2020」を開催しました。この取り組みは、中心市街地の商業者が中心となって歩道での飲食・物品販売などの提供を通じ、公共空間の新たな活用方法の可能性を探る社会実験です。感染症対策として、マスク着用や定期的な消毒・検温など、新たな基準を設けながら開催しました。

ID204379



詳しい内容は、電子版広報(市ホームページ内)・各担当課・各施設などで確認してください。

※電子版広報の検索窓「広報IDでさがす」に⑩(広報ID)を入力するとスムーズに確認ができます

## 妊娠・出産・子育てをサポート! 子育て支援アプリ「あのねナビ」

子育て情報を掲載している市⑩と連動して妊娠・子育て期に合ったお知らせや地域のイベント情報などを届けます。予防接種日のお知らせ機能もあるので母子健康手帳と併せて活用してください。子どもの成長と日々の思い出を一緒に記録することもできます。⑩122847

アプリは  
こちらから↓



# ネウボラ 通信

福山ネウボラでは、妊娠から出産・子育てまでを切れ目なくサポート。市内に子育てに関する相談窓口「あのね」を開設しています。福山ネウボラについてはネウボラ推進課(☎928-1252)に問い合わせてください。

## 今月の「あのね」

### 「あんしん子育て応援ガイド2020」を活用してください

子育てに関する情報を掲載した「あんしん子育て応援ガイド2020」を発行しています。利用できるサービスや施設などの情報を掲載しているので、妊娠・出産・子育てに活用してください。出生届の提出時やネウボラ相談窓口「あのね」(市内13カ所)で配布しています。

問 ネウボラ推進課(☎928-1053) ⑩201704



## ふくやま子育て応援センターの催し

申 問 ふくやま子育て応援センター(☎932-7284)

### ■子育て講座

時 11/7(土)10:30~11:00

所 福山すこやかセンター

内 市立大学の学生による催し

対 未入所(園)の子どもと保護者

※申し込みが必要

### ■夢みるパパとママの会

所 三吉コミュニティセンター

対 初めての出産で妊娠6カ月以降の妊婦または家族

※詳しくは市⑩に掲載

⑩201162

## 食物アレルギー疾患相談

時 11/12(木)9:00~12:00

所 保健センター(福山すこやかセンター東館)

対 定 食物アレルギー疾患に不安がある乳幼児の家族・4組※先着

申 問 健康推進課(☎928-3421) ⑩200867

## ふれ愛遊び

時 11/17(火)10:30~12:00

内 リズム遊びや育児相談など

対 定 未就学児と保護者・10家族※先着

所 申 問 ふくやまふれ愛ランド(☎952-1177)

⑩201315

## 親子歯っぴい教室

時 12/8(火)①9:30~10:30、②11:00~12:00

所 保健センター(福山すこやかセンター東館)

内 歯科衛生士による講義(子どもの歯について)、歯みがきについてのデモンストラーション※実習はありません

対 10カ月~1歳11カ月の乳幼児の保護者

定 ①②各10人※先着

申 問 11/2(月)から、健康推進課(☎928-3421)へ

⑩200862



新型コロナウイルス感染症の国内での感染状況により、中止・延期になる場合があります。注意してください。

## 保育所等入所申し込み

来年4月から保育所等に入所を希望する場合は、申し込み手続きが必要です。

▽申込書交付期間…11/30(月)~

▽第1次申込期間…12/7(月)~21(月)

▽申込書交付場所…各保育所、各認定こども園、各地域型保育事業所、保育施設課

※申込書は市⑩にも掲載

※法令に基づく産休・育休を取得し、休業前の職場に週20時間以上の勤務で復帰するときは、入所の予約ができる場合があります  
※各保育所等の開所時間や入所の予約ができる場合など、詳しくは電子版広報、市⑩または「保育所等入所のご案内」に掲載

問 保育施設課(☎928-1047) ⑩201634



## 離乳食講習会

| とき       | ところ        | 定員※先着 |
|----------|------------|-------|
| 11/10(火) | 西部市民センター   | 15人程度 |
|          | 北部市民センター   | 10人程度 |
| 11(水)    | 福山すこやかセンター | 20人程度 |
| 24(火)    | 東部市民センター   | 10人程度 |

対 4~8カ月の乳児の保護者

▽持参…母子健康手帳、筆記用具

申 問 健康推進課(☎928-3421) ⑩200863

## 乳児健康相談

現在、8・9カ月の赤ちゃん健康相談は中止していますが「あのね」では子どもの体重測定なども行っています。

また「あのね」では妊娠期から子育て期までのさまざまな相談を電話でも受け付けています。

▽開設時間・休館日…①8:30~17:15・月曜日(祝日の場合は翌日)、②~⑥8:30~17:15・土・日曜・祝日、⑦~⑫8:30~17:00・日曜・祝日、⑬開設日時は第1~4木曜日の10:00~15:00 ⑩201662

| No. | ところ                    | No. | ところ                      | No. | ところ                        |
|-----|------------------------|-----|--------------------------|-----|----------------------------|
| ①   | あのね キッズコム<br>☎932-7233 | ⑥   | あのね 神辺支所<br>☎962-5056    | ⑪   | あのね 新市保育所<br>☎0847-52-5580 |
| ②   | あのね ふくやま<br>☎928-1357  | ⑦   | あのね 伊勢丘こども園<br>☎940-6655 | ⑫   | あのね 神辺保育所<br>☎963-0093     |
| ③   | あのね 松永支所<br>☎930-0422  | ⑧   | あのね 水呑立正保育所<br>☎956-1630 | ⑬   | あのね ぬまくま<br>☎987-1121      |
| ④   | あのね 北部支所<br>☎976-1218  | ⑨   | あのね 附属こども園<br>☎925-2621  |     |                            |
| ⑤   | あのね 東部支所<br>☎940-2583  | ⑩   | あのね 柳津保育所<br>☎933-4224   |     |                            |

# 新型コロナウイルス感染症に関する相談窓口

## 症状や受診について

次のような場合はすぐに相談してください。

- 息苦しさや強いだるさ
- 高熱などの強い症状
- 比較的軽い風邪症状が続く
- においや味が変わると感じる

相談窓口 ☎928-1350(24時間)

## 事業者の皆さんへの支援について

支援制度全般に関する相談窓口  
☎928-1039(産業振興課)

## 市民の皆さんへの支援について

### 生活支援相談窓口

☎928-1266(平日8:30~17:15)

### 感染防止の3つの基本

- 距離の確保
  - マスクの着用
  - 手洗い
- 「3密(密閉・密集・密接)」も避けましょう

新型コロナウイルス  
感染症の最新情報は  
市HPに掲載➡  
※公式SNSでも配信



## 広報「ふくやま」プレゼント付き読者アンケート

アンケート回答者の中から抽選で、福山市総合防災訓練にちなみ災害備蓄用として製造された天然水「北アルプス保存水(2ℓ6本)」の引換券を10人にプレゼントします。はがきに住所・名前・年齢・性別(任意)・電話番号と、アンケートの回答を記入して送付してください。電子版広報からも応募できます(質問事項は異なります)。



【北アルプス保存水(2ℓ6本)】  
提供者:株式会社サンエス  
サンミネラル事業部  
☎963-8611  
引き換え場所:情報発信課  
(市役所本庁舎内)

### 【アンケート】

広報紙「ふくやま」について、次の質問に該当する番号などを記載してください。

1. 全体の内容についての満足度  
①満足 ②やや満足 ③やや不満 ④不満
2. 特集についての満足度  
①満足 ②やや満足 ③やや不満 ④不満
3. 良かった内容のコーナー名( )
4. ページ数 ①多い ②ちょうどよい ③少ない
5. 文字の大きさ ①大きい ②ちょうどよい ③小さい
6. デザイン ①読みやすい ②読みにくい
7. 情報量 ①多い ②ちょうどよい ③少ない

応募先 ☎720-8501 市役所本庁舎内 情報発信課(広報担当)

応募締め切り日 11/30(月)(必着)

応募は市内在住の人で、はがきか電子版広報のどちらかで1人1回限りです。当選者の発表は引換券の発送(12月中旬ごろ)をもって代えます。当選者は引換券を持参して引き換え場所でプレゼントと交換してください。個人情報引換券の発送と広報「ふくやま」充実のためにのみ利用します。☎情報発信課(☎928-1003) ID203181

プレゼント  
提供事業者  
募集中!

## 広報「ふくやま」は市公式LINEやホームページなどからも読むことができます

本市では多くの人に広報紙を読んでもらうため市公式LINEやホームページ(電子版広報)、広報アプリ「マチイロ」などで発信しています。デジタル版では文字の拡大ができ、冊子を持ち歩く必要もないため「いつでもどこでも」読むことができます。

現在、配送で広報紙を受け取っている人で、今後「デジタル版で読むので広報紙が不要な人」は次の停止フォームで配送の停止手続きをお願いします。電話でも受け付けています。

### ■発信媒体

- ・市公式LINE
- ・ホームページ
- ・広報アプリ「マチイロ」



広報アプリ「マチイロ」はこちら➡



←広報「ふくやま」配送停止フォームはこちら

☎情報発信課(☎928-1003) ID156593

## 広報「ふくやま」の記事内容に関する問い合わせFAX

情報発信課 FAX 931-2056

## 福山市民憲章

- 1 心に太陽をもち 胸をはって元気に働きましょう
- 1 小さな親切を 勇気をもって行いましょう
- 1 きまりを守り よい習慣をつくりましょう
- 1 子どもたちのために 明るい家庭と美しい町をつくりましょう
- 1 文化を育て 健康で平和な社会を築きましょう
- 1 人権を尊重し 差別のない人間関係をつくりましょう

## 福山市の魅力やニュースを発信中

広報テレビ ※手話・字幕スーパーあり

【ピース！ピース！ふくやま】RCC(3ch)  
毎週日曜日11:24~  
再放送 毎週月曜日25:45~

広報ラジオ エフエムふくやま(77.7MHz)

【広報ふくやまピックアップ】  
毎週火曜日10:12ごろ~(10分間)  
【枝広市長のほっと福山】  
毎月第1木曜日放送17:45ごろ~(10分間)

### メール配信サービス

安心・安全情報など暮らしに役立つ情報を配信  
https://service.sugumail.com/fukuyama-city/

### 公式SNS

フェイスブック  
Facebook  
@fukuyama-city

ツイッター  
Twitter  
@cityfukuyama

インスタグラム  
Instagram  
@fukuyama-city

ライン  
LINE  
@fukuyamacity