

ふくやま卸売市場ふれあい祭の中止について

新型コロナウイルス感染症の感染拡大防止のため中止します。

問農林水産課(☎928-1031) ID129235

福山明るいまちづくり推進大会の中止について

新型コロナウイルス感染症の感染拡大防止のため中止します。

問福山明るいまちづくり協議会(協働のまちづくり課内☎928-1051) ID166590

福山防災大学～防災士養成研修～の中止について

新型コロナウイルス感染症の感染拡大防止のため中止します。

問危機管理防災課(☎928-1228)

ID201376

SUPヨガ体験会

時11/15・22(日)14:00～15:00 ※13:30～15:30はプールの一般利用はできません

定各10人※先着

¥2,000円

所申問松永健康スポーツセンター(☎934-7717)

ID201730



トレーニング講習会

時11/21(土)10:00～11:30

所竹ヶ端運動公園水上スポーツセンター

定10人※先着

¥一般310円、中高生200円

申問同園管理事務所(☎956-4563)

ID171219



冬の小学生 スポレク&親子クライミング体験講座

時①12/13(日)10:00～11:30、②12/19(土)9:00～12:00(全2回)

所①松永コミュニティセンター、②エフピコアリーナふくやま

内①レクリエーションゲーム、②スピード・ボルダリング

対定①小学生・20人、②①の小学生と保護者・20組 ※先着

¥3,000円

申12/12(土)までに、市スポーツ協会HPのシステムから

問松永健康スポーツセンター(☎934-7717) ID202256

講演会「地元を作り直す時代」

時12/5(土)13:30～

所うつみ市民交流センター

内人口減少に負けない元気な地域をつくるヒントを学ぶ

定90人※先着

申問11/2(月)から、電話・FAXまたはEメールで、南部生涯学習センター(☎980-7713FAX987-2382)へ ID201004

ふれあいミーティング 遊ぼうDay(でえ)!

時12/13(日)10:00～

内クリスマスにちなんだ工作とミニクリスマスパーティー

定12家族※先着

¥1人600円(昼食代含む)

申11/14(土)から、市スポーツ協会HPのシステムで

所問ふくやまふれ愛ランド(☎952-1177)

ID201591



屋外広告物講習会

時1/28(木)13:00～17:15、29(金)10:00～17:30(全2回)

所市役所本庁舎3階大会議室

対屋外広告業を営もうとする人、屋外広告業に従事している人

定40人※先着

¥4,000円(テキスト代別途)

申問12/1(火)～16(水)(必着)に、所定の申請書を、土木管理課(☎928-1079)へ※申請書は11/30(月)に電子版広報に掲載

ID201670

消防設備士試験準備講習会(後期)

時11/25(水)9:00～

所まなびの館ローズコム

内第1類・4類・6類

定各30人※先着

申11/2(月)～16(月)に、所定の申請書を、(一財)広島県消防設備協会東部支所へ

問消防局予防課(☎928-1192)、各消防署、分署、各出張所、同協会東部支所(☎932-1658)※申請書は電子版広報に掲載

ID201693



危険物取扱者保安講習(後期)

時内1/26(火)午前その他・午後コンビナート、27(水)午前その他・午後給油取扱所、28(木)午前給油取扱所・午後その他

所福山消防合同庁舎

申問11/4(水)～17(火)に、所定の申請書を、消防局予防課(☎928-1192)、各消防署、分署、各出張所へ ※申請書は電子版広報に掲載 ID201697

ふれあいサイエンススクール

サイエンス実験・工作と軽スポーツを行います。※詳しくは3ページに掲載

問ふくやまふれ愛ランド(☎952-1177)

ID200789

あいサポートアート展

時11/17(火)～22(日)9:30～17:00 ※17(火)は11:00～、22(日)は16:00まで。ギャラリートークは17(火)11:30～、22(日)14:00～

所ふくやま美術館

内市内に在住・在勤・在学または通所している障がいのある人の作品を中心に展示

問障がい福祉課(☎928-1062FAX928-1730) ID203091

映画「ふたりの桃源郷」上映会

時11/23(月)14:00～

所人権交流センター

定50人※抽選

申問11/13(金)(消印有効)までに、往復はがき・FAXまたはEメールで、南部生涯学習センター(沼隈町草深1889番地6☎980-7713FAX987-2382)へ

ID201825



学生・保護者向け オンライン企業説明会&インターンシップ

時11/28・12/5・12(土)・13(日)・1/16・23(土)

対就職を考えている市外の大学・大学院・短大・専修学校に通う学生、高校生・大学生の保護者

定各15人※先着

申専用申し込みサイトから

問産業振興課(☎928-1040) ID201753

戦没者追悼式

時11/28(土)10:00～11:00

所ふくやま文学館前

内献花※献茶・献吟は行いません

問福祉総務課(☎928-1045)

ID179810

詳しい内容は、電子版広報(市ホームページ内)・各担当課・各施設などで確認してください。

※電子版広報の検索窓「広報IDでさがす」にID(広報ID)を入力するとスムーズに確認ができます

募集・お知らせ



成人式「新成人誓いのことば」発表者の募集

内 来年1/10(日)に開催する成人式で、新成人を代表して誓いのことばを発表

対 定 2000/4/2~2001/4/1に生まれた市内在住の人・男女各1人

※成人式までに打ち合わせができる人

申 問 11/20(金)(必着)までに、郵送・FAXまたはEメールで、住所・名前・生年月日・性別・電話番号・「誓いのことば(400字程度)」を、青少年・女性活躍推進課(草戸町五丁目12番3号 ☎928-1046 FAX927-9121)へ
ID201800



福塩線写真コンテスト開催

福塩線の魅力を知ってもらい利用してもらうために写真コンテストを開催します。

▽一般の部「福塩線のある風景」…福塩線に焦点を当てた写真。福塩線の利用者・福塩線が走る風景、懐かしい過去の写真も可

▽Instagramの部「映える!福塩線」…福塩線が走る地域の素晴らしい風景やグルメなど沿線地域の魅力をアピールするような映える写真

申 問 12/27(日)(必着)までに、福塩線対策協議会事務局(都市交通課内) ☎928-1209)へ※持参は12/25(金)まで。詳しくは電子版広報に掲載
ID203113



福山メモリアルパークアイススケート場オープン

時 11/28(土)~2/28(日)10:00~20:00※期間中無休

	年齢	全日	ナイター	シーズン券
		10:00~20:00	17:00~20:00	(1カ月券)
入場料	3~11歳	830円	250円	4,180円
	12~17歳	1,030円	310円	5,230円
	18歳以上	1,560円	460円	7,850円
貸靴料		500円		



所 問 福山メモリアルパーク管理事務所 ☎926-5518 ID201087

福山メモリアルパーク小学生アイススケート教室

No.	種目	とき	定員 ※抽選	料金
1	ナイターの部 (小学1~3年生)	11/30・12/3・7・10・14(月・木、5回) 18:30~19:30	20人	3,000円
2	早朝の部 (小学1・2年生)	12/5・12・19(土、3回)9:00~10:00	15人	2,000円
3	早朝の部 (小学3~6年生)	11/29・12/6・13(日、3回)9:00~10:00	20人	
4	冬休みの部 (小学1~3年生)	12/24(木)・25(金)・28(月)(3回)9:00~10:00	20人	

※貸靴料500円は別途必要

内 立ち方・こけ方からの基本のスケータリングを指導

所 申 問 11/10(火)(必着)までに、往復はがき(1種目1枚)で、住所・名前・電話番号・学年・種目番号を、福山メモリアルパーク(東深津町三丁目15番1号) ☎926-5518)へ ID201085

2020年度冬季小学生スポーツ教室

No.	種目	曜日	時間	定員 ※抽選
1	体操	月・木	18:30~20:00	30人
2	キッズヨガ ストレッチ	月・水	17:00~17:45	15人
3	キッズマラソン	月・木	18:00~19:00	40人
4	はじめてのヒップ ホップダンス	火・金	17:30~18:30	20人
5	ボクササイズ	月・木	18:00~18:50	15人
6	キッズテニス	火・金	17:00~18:00	30人

時 11月下旬~1月中旬(全10回)

所 ①~⑤福山通運ローズアリーナ、⑥竹ヶ端運動公園庭球場

対 小学生※初心者

¥各7,000円

申 11/15(日)までに、市スポーツ協会HPのシステムから

問 福山通運ローズアリーナ(☎927-9912)

ID201108

電子版広報には次の記事も詳しく掲載しています。

催し・講座名など	とき	ところ	定員	料金	申し込み	問い合わせ
11月の図書館コーナー (中央・松永・北部・東部・沼隈・新市・かなべ図書館)※移動図書館の日程表は電子版広報に掲載 ID198453	行事により異なる	各図書館	※行事によっては申し込みが必要な場合や料金が発生する場合あり			中央図書館 ☎932-7222
図書館の休館日(中央・松永・北部・東部・沼隈・新市・かなべ図書館)	中央図書館…11/10(火) 松永・北部・東部・沼隈・新市・かなべ図書館…11/17(火)		—	—	—	中央図書館 ☎932-7222
11月のecoちゃんじ講座 ID201526		リサイクルプラザ	各10人程度 ※先着	講座により異なる	11/4(水)から	環境啓発課 ☎954-2619
<p>時 内 午前1(日)みんなで遊ぼうヨー、7(土)折り畳みバッグ(布リフォーム)、8(日)いろいろな葉っぱの写し絵で遊ぼう、15(日)くるくる顔変わり人形、21(土)六角小皿つくり(スタンドグラス)、22(日)クリスマスケーキピックを作ろう、29(日)ピエロを作ろう※1・8・15・22・29日は申し込み不要(子ども)</p> <p>内 窓 10(火)ドライフラワーでクリスマス飾り、13(金)干支に挑戦!牛のカップル(小黒三郎デザイン)(木工)、14(土)世界に一つだけのアクセサリ(ガラス溶融)、21(土)かずらでみかんかご、25(水)干支に挑戦!牛のカップル(小黒三郎デザイン)(木工)、27(金)大切に使うマイ包丁(包丁研ぎ)、27(金)世界に一つだけのアクセサリ(ガラス溶融)</p>						
11月のイコールふくやま講座 ID201712		①市民参画センター ②すこやかセンター	①20人※先着 ②8組※先着	無料	11/2(月)から	青少年・女性活躍推進課 ☎973-8895
<p>時 内 ①20(金)18:00~19:30・腸から免疫力アップの習慣~腸活~ ②21(土)10:30~11:45・パパと子どものふれあい体操(第1~2歳の子どもと男性保護者)</p>						

事業収入が減少している 中小事業者へ

来年度の固定資産税・都市計画税の負担を軽減します。※新型コロナウイルス感染症の影響により、今年2～10月の連続する3カ月の事業収入が減少している場合に限る

- 対個人事業主従業員数が1,000人以下
- 法人 資本金または出資金の額が1億円以下、資本または出資を有しない法人で従業員数が1,000人以下
- ▽軽減対象…事業用家屋・償却資産
- ▽軽減率…前年同時期と比べて30%以上50%未満減少している場合は半分を軽減、前年同時期と比べて50%以上減少している場合は全額を軽減
- ▽申告期限…来年2/1(月)まで※申告方法は市HPに掲載
- 問資産税課(事業用家屋☎928-1023、償却資産☎928-1022) ID201467

事業主・従業員の皆さんへ 個人住民税は原則特別徴収です

納税者間の公平性や納税者の利便性などを確保し納税忘れなどを防ぐため、今年度から従業員の個人住民税は原則全て特別徴収(給与引き)になっています。

■特別徴収とは

あらかじめ通知している税額を毎月従業員の給与から徴収(差し引き)し、翌月10日までに市に納入する制度です。

■従業員のメリット

普通徴収の納期が年4回に対して特別徴収は年12回なので、従業員は1回当たりの納税額が少なくなり負担が緩和されます。また納税に行く必要もなく、納め忘れの心配もありません。

■特別徴収への切り替えの手続き

就職や転職などで従業員の徴収方法を特別徴収に切り替える必要がある場合、事業主が市民税課へ電話をすることで切り替えができます。従業員はまず勤務先の経理担当者に相談してください。

■普通徴収への切り替えの手続き

給与支払報告書・異動届に切り替え理由を記入し、事業主から提出してください。

問市民税課(☎928-1021) ID201540

「Sマーク」を知っていますか？

店頭で「Sマーク」を掲げる理容店や美容店、クリーニング店、めん類飲食店、一般飲食店は、厚生労働大臣認可の標準営業約款登録制度に従って営業している安全・安心・清潔を約束する店舗です。



問生活衛生課(☎928-1165) ID201420

市営住宅入居者募集

▽対象住宅(○は募集戸数)

深津③	港町①	山手町②
引野町高屋①	西新涯町①	駅家東①
天神山(本郷町)①	大開(新市町相方)①	清神(沼隈町中山南)①

- 単身世帯可能…引野町高屋①
- シルバーハウジング(単身世帯専用)…深津②
- 特定公共賃貸住宅…清神①
- ▽申し込み資格…申込書類に記載または電子版広報に掲載
- ▽申込書類配布開始日・場所…11/2(月)から、後記および東部・内海支所
- 申問 11/16(月)～20(金)に、所定の申込書類を、住宅課(☎928-1101)、松永(☎930-0412)・北部(☎976-8807)・神辺(☎962-5013)・沼隈(☎980-7709)建設産業課、北部建設産業課新市出張所(☎0847-52-5562)へ※郵送は不可
- ID201514

家庭内のできる軽運動などの 動画配信中

新型コロナウイルス感染症の影響により自宅で過ごす時間が増えています。体力維持やストレス解消ができるよう、自宅のできる簡単な運動の動画を「HOME ぼるぼるTV」で配信しています。

フレイル予防のための動画や誰でも簡単にできる運動の動画もあるので、家族みんなで体を動かしましょう。「HOME ぼるぼるTV」で検索してください。※詳しくは電子版広報に掲載

問スポーツ振興課(☎928-1293)

ID203659



天満屋福山店で実証実験スタート

市では企業などの先端技術を用いた実証実験を支援する「実証実験まるごとサポート事業」を行っています。現在、天満屋福山店7階と8階で密集度を測定し公表する実証実験を11/9(月)まで実施中です。

内来場者に密集を避けて買い物を楽しんでもらうため、会場の密集度を人数カウント機能付きAIサーモカメラで測定。測定結果をスマートフォンなどから誰でもリアルタイムで確認ができるように公表

▽実施者…PSYGIG(サイギグ)株式会社(東京都品川区)

問先端技術推進室(☎928-1254)

ID203937

市税・国保税出前講座受講者募集

税について分かりやすく説明します。皆さんの質問にも答えます。

時 11/30(月)までの9:00～21:00 ※1講座1時間30分以内。土・日曜日、祝日も開催。11月以外で開催希望の場合は相談

- 所 市内で受講者が準備
- 対 市内に在住・在勤・在学する10人以上の団体やグループ
- ▽申込書配布場所…税制課、各支所・公民館・交流館など
- 申問 受講希望日の2週間前までに、所定の申込書を、税制課(☎928-1018)へ
- ID201147

市有財産の売り払いの案内 (一般競争入札)

申問 11/13(金)17:15(必着)までに、所定の申込書などを、郵送(簡易書留郵便)または直接、管財課または担当課へ※申込書は電子版広報に掲載

【担当課】管財課(☎928-1137)

所在地	種別	地積(m ²)
西町一丁目104番1	土地	59.73
幕山台八丁目2955番1	土地	439.18

【担当課】高齢者支援課(☎928-1064)

所在地	種別	地積・床面積(m ²)
水呑町字佐須良3000番1	土地	750.69
	建物	195.43

※売却予定物件は市HPに常時掲載

ID201513

農地利用最適化推進委員募集

▽募集人数…30人※農業委員会が定めた地区ごとに募集

▽任期…来年5/1以降から3年間

▽報酬…本市の規定による

▽募集案内・申込書配布場所…農業委員会事務局、各出張所※電子版広報にも掲載

申問 11/30(月)(必着)までに、所定の申込書を、農業委員会事務局(☎928-1120)へ ID201159

農業委員募集

▽募集人数…15人

▽任期…来年5/1以降から3年間

▽報酬…本市の規定による

▽募集案内・申込書配布場所…農地課、各支所建設産業課※電子版広報にも掲載

申問 11/30(月)(必着)までに、所定の申込書を、農地課(☎928-1177)へ

ID201146



詳しい内容は、電子版広報(市ホームページ内)・各担当課・各施設などで確認してください。

※電子版広報の検索窓「広報IDでさがす」にID(広報ID)を入力するとスムーズに確認ができます

■児童虐待かもと思ったらすぐに電話を

相談(通告)は匿名でも可能です。

- ・ネウボラ推進課(☎928-1258)
- ・県東部子ども家庭センター(☎951-2340)
- ・児童相談所全国共通ダイヤル(☎189(いちやく)※24時間対応)

問ネウボラ推進課(☎928-1258)

ID201776



■秋の火災予防運動11/9～15

火災が発生しやすくなる時季を迎えます。地域で身近に潜む火災危険を取り除き、未然に防ぎましょう。

■3つの習慣

- ・寝たばこは絶対やめる
- ・ストーブは燃えやすいものから離れた位置で使用する
- ・ガスこんろなどのそばを離れるときは必ず火を消す

■4つの対策

- ・逃げ遅れを防ぐために住宅用火災警報器を設置する
- ・寝具や衣類、カーテンからの火災を防ぐために防災品を使用する
- ・火災を小さいうちに消すために住宅用消火器などを設置する
- ・お年寄りや身体の不自由な人を守るために隣近所の協力体制をつくる

問消防局予防課(☎928-1192)、各消防署、分署、各出張所 ID201695

■悲惨な交通事故を減らすために

交通死亡事故の半数以上が夜間に発生しています。夜間に外出するときは反射材用品などを付けましょう。また夕暮れ時は早めに車のライトを点灯し、夜間に前走車や対向車がない場合はライトを上向きにして走行しましょう。

県では毎月1日を「自転車安全利用の日」、10日を「高齢者の交通安全の日」、20日を「飲酒運転根絶の日」と定めています。

問市民生活課(☎928-1077) ID201382

■納期限は11/30(月)です

国民健康保険税は第5期の納期です。

問保険年金課(☎928-1055) ID200987

人口と世帯数(9月末現在) ID187008

人口 467,101人(対前月比-119人)

男…227,795人

女…239,306人

世帯数 212,076世帯(対前月比-25世帯)

■2019・2020年度における物品の買入れなどの入札(見積)参加資格の有効期間を1年延長

新型コロナウイルス感染症などの影響を踏まえ、有効期間を2021/3/31から2022/3/31までに1年間延長します。

問管財課(☎928-1017)

ID201141

■エフピコアリーナふくやま利用中止

時 11/9(月)9:00～13:00 ※13:00から利用可

所 問エフピコアリーナふくやま(☎981-3050) ID202070

■沼隈体育センター利用中止

12/1(火)～2/28(日)は改修工事のためテニスコートの利用はできません。

所 問沼隈体育センター(☎988-1515)

ID202208

■竹ヶ端運動公園臨時休場

全停電のため、竹ヶ端運動公園(福山通運ローズスタジアム、エブリイ福山市民球場、庭球場、弓道場、水上スポーツセンター)は12/7(月)に臨時休場します。

所 問竹ヶ端運動公園管理事務所(☎956-4563) ID161576

■11月は子供・若者育成支援強調月間～輝く未来 育て支えて 見守って～

月間をきっかけに子ども・若者の健全育成のため、できることから取り組みませんか。

○月間の重点項目

- ・子供・若者の社会的自立支援の促進
- ・子供を犯罪や有害環境等から守るための取り組みの推進
- ・児童虐待の予防と対応
- ・子供の貧困対策の推進
- ・生活習慣の見直しと家庭への支援

問青少年・女性活躍推進課(☎928-1046)

ID201804

■11月は児童虐待防止推進月間～なくそう！子どもへの虐待～

子どもたちの健やかな成長を損ない、心身に影響を与えるのが虐待です。家庭での虐待は子どもへの重大な人権侵害で、最悪の場合、命を奪ってしまうこともあります。

■子育て中の保護者の皆さんへ

本市には妊娠から出産・子育てまでをサポートする相談窓口「あのね」があります。早めに相談して不安やストレスをためないようにしましょう。

■しつけによる体罰の禁止

児童福祉法などが改正され、体罰を加えることが法律で禁止されました。

■ごみの収集と受け入れ

①11/23(月)のごみの収集

平常通りごみの収集を行います。「家庭ごみ収集日程表」で確認してください。

②ごみ処理施設の休日受け入れ

11/1(日)はごみ固形燃料工場(箕沖町☎957-4866)とクリーンセンター(リサイクル工場)(箕沖町☎954-4170)でごみの受け入れを行います。

11/23(月)は次の施設で行います。

▽燃やせるごみ…ごみ固形燃料工場、西部清掃工場(赤坂町☎951-3406)、新市クリーンセンター(新市町☎0847-52-5544)、深品クリーンセンター(神辺町☎966-2882)

▽容器包装プラスチックごみ、不燃(破碎)ごみ、燃やせる粗大ごみ、蛍光灯、使用済み乾電池、ビデオテープ類、ライター類…クリーンセンター

問各施設、環境啓発課(☎954-2619)

ID①201531、②201530

■11月の古紙拠点回収

エコショップ協議会が次のハローズの駐車場で10:00～16:00に行います。

▽品目…新聞(チラシ含む)、段ボール、雑紙(本、雑誌、菓子箱など)、牛乳パック

時 所 4(水)・南松永店、11(水)・新涯店、18(水)・東福山店、25(水)・駅家モール店

※各環境センターなどでも回収

問環境啓発課(☎954-2619) ID201527

■地価調査基準地価格の閲覧

基準地価格は地価公示法に基づく公示価格と同様、公共および一般の土地取引を行う場合の指標となるものです。次の場所で閲覧ができます。

▽閲覧場所…用地課、資産税課、情報管理課、各図書館

問用地課(☎928-1078) ID203627

■国民年金～11/30は年金の日です～

■「ねんきんネット」を活用してください

これまでの年金の記録や将来受け取る年金の見込み額など、自分の年金に関する情報をパソコンやスマートフォンからいつでもどこでも確認ができるサービスです。※詳しくは日本年金機構HPに掲載

■社会保険料(国民年金保険料)控除証明書送付

日本年金機構本部から11月上旬に送付されます。所得税の確定申告や住民税の申告、年末調整のときに使用してください。※10月以降に今年初めて国民年金保険料を納付した人への送付は来年2月上旬ごろです

問保険年金課(☎928-1052)、福山年金事務所(☎924-2181) ID200492

健康・医療



11月の献血日程

日	時間	ところ
10(火)	9:00~11:00	市役所本庁舎
	12:00~16:00	

内 400ml献血のみ
 問 広島県赤十字血液センター(☎0120-150-554)※月~金曜日8:30~17:00、福山市献血推進協議会(健康推進課内☎928-3421) ID200872

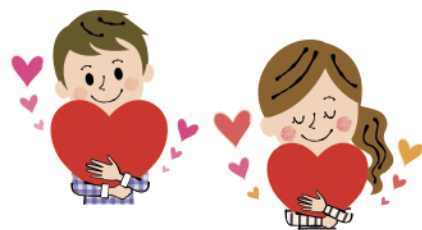

11/1はいい(11)医(1)療の日

より良い医療の在り方について患者と医師とが共に考えながら、さらなる医療の向上を目的として日本医師会において制定されました。この機会に自分や家族の健康について考えましょう。

新型コロナウイルス感染症が広がり、インフルエンザとの同時流行が懸念されています。より一層感染防止対策に努めるとともに、早めにインフルエンザの予防接種を受けましょう。

問 保健所総務課(☎928-1164) ID201857

歯と口の健康講座

歯と口の健康は表情や食べる機能などに深く関わっています。生涯にわたって食べる楽しみをもち健康を維持できるよう、自分にあった予防や改善方法を学びましょう。

時 11/24(火)13:30~15:00

所 保健センター(福山すこやかセンター東館)

内 歯科衛生士による講義(オーラルフレイル・歯周病の予防方法)

対 20歳以上

定 30人※先着

申 問 11/2(月)から、健康推進課(☎928-3421)へ ID200873

12/1は世界エイズデー「知ってる!? HIVとエイズの違い」

HIV(ヒト免疫不全ウイルス)の感染による免疫低下でさまざまな病気にかかることをエイズといいます。

HIVとエイズに関する取り組みは大きな転換期となっています。感染の早期把握や治療の早期開始・継続によりエイズの発症を防ぐことができ、HIVに感染していない人と同等の生活を送ることが期待できるようになりました。

HIV感染を早期に発見するため、この機会に一度検査を受けてみませんか。※相談・検査は18ページに掲載

■エイズパネル展を行います

時 11/27(金)~12/4(金)

所 まなびの館ローズコム

内 エイズや性感染症に関するポスターやパンフレットなどを展示

問 保健予防課(☎928-1127)

ID201687

骨髄ドナー登録に協力してください

骨髄移植や末梢血幹細胞移植は、白血病などの病気により正常な造血が行われなくなった患者の造血幹細胞を、健康な人の細胞と入れ替えることにより造血機能を回復させる治療法です。しかし移植に必要なドナーの適合は、親子ではまれにしか一致せず、兄弟姉妹間で4分の1、非血縁者間では数百分から数万分の1の確率でしか一致しません。そのためドナーを待つ患者にとっては、あなたの登録が大きな希望になります。登録に協力してください。併せて献血運動も実施します。

■骨髄ドナー登録会

時 11/10(火)9:00~10:30、12:00~15:30

所 市役所本庁舎

対 18~54歳で体重が男性45kg以上・女性40kg以上の健康な人※登録は骨髄・末梢血幹細胞の提供の内容を十分に理解する必要があります

■骨髄ドナー支援事業

▽支援内容…提供に係る通院や入院1日につき2万円(1回の提供につき14万円が上限)を助成

対 骨髄などの提供が完了した日から1年未満の人で次の全ての項目に該当する人

○骨髄などの提供をした日に市内に住所があること

○ドナーとなるための有給の休暇を取得していないこと

申 問 保健所総務課

(☎928-1164)

ID201594



救急医療・休日当番医など ※休日当番医は電子版広報や市HPに掲載しています ID168592

新聞(一部を除く)や、フリーペーパー「リビングふくやま」「地域情報紙 ふれすしーど」「子育て情報誌 びんまる」「シニア情報誌 ぐらんふあーま」「福山応援誌 CoCo街福山」にも掲載しています。

●音声ガイドによる休日夜間などの当番医情報

☎0120-169901(24時間対応)

●福山夜間成人診療所(外科は事前電話)

所 福山市医師会館隣(三吉町南)☎982-9946
 診療19:30~23:00(受け付けは22:45まで)

●福山夜間小児診療所

所 福山市医師会館内(三吉町南)☎922-4999
 診療19:00~23:00(受け付けは22:45まで)

●休日歯科医療

所 福山市歯科医師会口腔保健センター(南蔵王町)
 ☎941-4444

受け付け…○応急診療:日曜日・祝日10:00~16:00

○心身障がい者診療(予約が必要):第2・3・4日曜日9:30~12:00

●救急病院・診療所

電子版広報および市HPに掲載しています。

●こどもの救急電話相談

☎#8000または☎082-505-1399
 受け付けは19:00~翌8:00

●精神科救急医療相談

所 精神科救急情報センター(広島市)
 ☎082-892-3600(24時間対応)

●精神科救急医療施設

所 福山友愛病院(水呑町)
 ☎956-2288(24時間対応)

●救急医療ネット広島ホームページ

「今、受診できる医療機関」などが検索できます。
 ※「救急医療ネット広島」で検索

いきいき健康メール登録者募集! 問 福山市医師会(☎928-0603)※月~金曜日9:00~18:00

健康に関する情報や休日当番医の情報などをメールマガジン「いきいき健康メール」で配信しています。登録すると携帯電話やパソコンにメールが配信されます。 ID168592

いきいき健康メール 検索



登録は
 ←こちらから

詳しい内容は、電子版広報(市ホームページ内)・各担当課・各施設などで確認してください。

※電子版広報の検索窓「広報IDでさがす」にID(広報ID)を入力するとスムーズに確認ができます

相談



秘密保持を厳守します。気軽に相談してください。

時とき 所ところ 対対象

定定員 申申し込み 電電話相談あり ID広報ID

相談	とき・ところ	内容・対象・定員	申し込み・問い合わせ先・広報ID
行政書士による 外国人休日相談	時11/15(日)10:00~12:00 所市民参画センター	通訳(ベトナム語)や自動翻訳アプリを通じた多言語での相談(生活の困り事やビザ・家族関係など) 定3人※予約制	申市民生活課 ☎928-1125 ※申し込みは相談日直前の木曜日まで ID201682
行政書士無料相談	時11/21(土)9:15~ 所深津・瀬戸・神村・神辺東コミュニティセンター、駅家西交流館	相続・遺産手続き・成年後見制度の相談 定各3人※予約制	申深津(☎923-8103)・瀬戸(☎951-1809)・神村(☎934-3445)・神辺東(☎966-0304)コミュニティセンター、駅家西交流館(☎976-0470) ID199499
行政相談委員による 行政相談	時11/20(金)13:00~16:00 所市役所本庁舎1階市民相談室、松永・北部・東部・神辺・芦田・新市・沼隈支所、加茂福祉会館、鞆公民館、うつみ市民交流センター	行政全般に対する苦情・意見・要望などの相談	市民生活課 ☎928-1050 ID201676
くらしの相談窓口電	所社会福祉法人開設の窓口97カ所	高齢・障がい・子ども・子育て・家族・生活困窮などの相談	福山市地域福祉貢献活動協議会(社会福祉協議会福祉のまちづくり課内) ☎928-1334 ID197573
建築士による建築相談	時11/26(木)13:00~16:00 所市役所本庁舎1階市民相談室	欠陥住宅・シックハウス症候群・耐震診断などの相談 ※相談は1人30分まで 定6人※予約制	申市民生活課 ☎928-1050 ID201677
債務関連相談	時11/12(木)13:30~15:30 所市役所本庁舎1階市民相談室	債務関連問題の相談 ※相談は1人30分まで 定8人※予約制	申消費生活センター ☎928-1188 ID201680
社会保険労務士による社会 保険労務相談	時11/19(木)13:00~16:00 所市役所本庁舎1階市民相談室	年金・社会保険・労働条件・労働災害などの相談 ※相談は1人30分まで 定6人※予約制	申市民生活課 ☎928-1050 ID201675
人権擁護委員による 人権相談	時11/17(火)13:00~16:00 所市役所本庁舎1階市民相談室	いじめ・いやがらせ・不当な扱いなどの人権相談	人権・生涯学習課 ☎928-1006 ID200367
性的マイノリティのための 「にじいろ電話相談」電	時11/18(水)15:00~18:00	性的マイノリティの相談 ※相談は1人30分まで。電話相談のみ	にじいろ電話相談 ☎951-5250 ID199501
土地家屋調査士無料相談会	時11/14(土)9:00~12:00 所市民参画センター	不動産の表示登記・土地の境界などの相談 ※相談は1人30分まで	広島県土地家屋調査士会福山支部 ☎921-0562 ※事前に連絡が必要 ID201681
犯罪被害相談員による相談	時11/10(火)13:00~16:00 所市役所本庁舎1階市民相談室	犯罪・事故被害の相談 ※予約制	申広島被害者支援センター ☎082-544-1110 ID187765
不動産無料相談	時①11/27(金)13:00~16:00、 ②11/6・20(金)13:00~16:00 所①市役所本庁舎1階市民相談室、 ②広島県宅地建物取引業協会福山支部	不動産取引の相談 ※予約制	申広島県宅地建物取引業協会福山支部 ☎931-3977 ID201678
法律相談 ※裁判や調停中のものは除く	時①11/4・11・18・25(水)9:00~ 12:00、 ②③11/18(水)9:20~12:00 所①市役所本庁舎1階市民相談室、 ②北部支所、③東部支所	法律問題全般の相談 ※相談は1人20分まで 定①各18人、②③各8人 ※予約制	申①消費生活センター(☎928-1188)、 ②北部地域振興課(☎976-8800)、 ③東部地域振興課(☎940-2571) ※いずれも相談日2週間前の木曜日 から受け付け ID201679
安心安全 イコールふくやま相談室 ■平日相談電 ■土曜・日曜相談電	時月~金曜日10:00~17:00、土・日曜日 13:00~17:00 ※祝日を除く 所男女共同参画センター	DV(配偶者・恋人などからの暴力)・夫婦関係・離婚・セクハラ・性別による差別などの相談 ※予約制	申イコールふくやま 平日☎973-8896 土・日曜日☎923-9638 ID132888
健康 エイズと梅毒の相談・検査	時11/4(水)9:00~11:00、19(木)17:40 ~20:30、25(水)13:30~16:00、 12/2(水)9:00~11:00 所福山すこやかセンター	血液検査(迅速検査で実施) ※匿名で検査可。予約制	申保健予防課 ☎928-1127 ID201671
こころの健康相談 ※治療中の人は除く	時11/10(火)・30(月)13:30~15:30 所福山すこやかセンター	精神科医師による相談 ※予約制	申健康推進課 ☎928-3421 ID200869
福祉 在宅医療・介護相談 (ローズネット)	時11/18(水)13:00~16:00 所市役所本庁舎1階市民相談室	在宅医療・介護の総合的な相談	高齢者支援課 ☎928-1189 ID200568
ひきこもり専門相談 ※治療中の人は除く	時11/17(火)9:30~10:30 所福山すこやかセンター	臨床心理士による相談 ※予約制	申健康推進課 ☎928-3421 ID200870
その他 ボランティア・NPO等相談電	時11/19(木)14:00~17:00 所市民参画センター	自治会・町内会などの課題、 NPO法人などの設立・運営上の 課題などの相談※予約優先	申まちづくりサポートセンター ☎923-9006 ID201076