

2021年度（令和3年度）版

税務概要



福山市

福山市民憲章

私たちは恵まれた自然の中に育った 福山の市民です

私たちの福山市は たくましい市民の不屈の精神によって築かれ
大きく発展しつづけている希望の町です

私たちは 福山市民であることに誇りと責任をもち お互いの
しあわせをねがい よい市民となるために市民憲章を定め 心の
よりどころとします

- 1 心に太陽をもち 胸をはって元気に働きましょう
- 1 小さな親切を 勇気をもって行いましょう
- 1 きまりを守り よい習慣をつくりましょう
- 1 子どもたちのために 明るい家庭と美しい町をつくり
ましょう
- 1 文化を育て 健康で平和な社会を築きましょう
- 1 人権を尊重し 差別のない人間関係をつくりましょう

1966年(昭和41年)11月3日制定

1983年(昭和58年)4月1日改定

目 次

1 福山市の概要

- (1) 面積・世帯数・人口 1

2 財 政

- (1) 2021年度一般会計歳入, 歳出当初予算 2
- (2) 2020年度一般会計歳入, 歳出予算及び決算 3
- (3) 一般会計歳入総額に占める市税の比率 5
- (4) 自主財源と依存財源の調 5
- (5) 自主財源と依存財源の割合 5
- (6) 基準財政収入額 6
- (7) 基準財政収入額, 基準財政需要額比較表 6
- (8) 2021年度予算構成図 7

3 市 税 総 括

- (1) 納税義務者数の推移 8
- (2) 市民税のうち特別徴収義務者指定件数調 8
- (3) 人口及び世帯数等に関する調 9
- (4) 市税負担額に関する調 9
- (5) 年度別市税決算状況 10

4 市 民 税

- (1) 個人市民税納税義務者数 13
- (2) 退職分離課税に係る市民税納税義務者数及び税額 13
- (3) 個人市・県民税調定額調 14
- (4) 市民税と県民税の比較 14
- (5) 個人市民税所得割階層別納税義務者数 15
- (6) 市民税伸長率の推移 15

(7)	個人市民税所得割額種別構成表	16
	ア 納税義務者数	16
	イ 総所得金額等	16
	ウ 所得控除額	16
	エ 課税標準額	17
	オ 所得割額	17
	カ 所得割額の構成比	17
(8)	2021年度所得割種別構成比	18
	ア 納税義務者の構成比	18
	イ 所得割額の構成比	18
(9)	法人市民税納税義務者数	19
(10)	法人市民税調定額	19
(11)	法人市民税月別納税義務者数	20
(12)	法人市民税月別調定額	20

5 固定資産税

(1)	納税義務者数	21
(2)	土地筆数及び家屋棟数	21
(3)	評価額	21
(4)	課税標準額	21
	ア 固定資産税	21
	イ 都市計画税	22
(5)	土地地目別地積等の調	22
(6)	家屋種類別床面積等の調	23
	ア 木造	23
	イ 非木造	23
(7)	償却資産課税標準額及び納税義務者数内訳	24
(8)	国有資産等所在市町村交付金	25
(9)	固定資産課税台帳縦覧状況	25
(10)	固定資産評価審査委員会の審査状況	26
(11)	2021年度固定資産税当初調定の内訳	26

6 諸 税

(1) 軽自動車税	27
ア 車種別台数調	27
イ 軽自動車税種別割調定額	27
ウ 軽自動車税環境性能割調定額	28
エ 軽自動車1台あたりの人口及び世帯数	28
オ 取得及び廃車状況	28
カ 減免状況	28
(2) 市たばこ税	29
(3) 入湯税	29
(4) 事業所税	29
ア 納税義務者に関する調	29
イ 調定額に関する調	30
ウ 2020年度事業所税に関する調	30

7 税 外 収 入 等

(1) 譲与税に関する調	31
(2) 交付金に関する調	31
ア ゴルフ場利用税交付金	31
イ その他の交付金	31
(3) 個人県民税徴収取扱委託金に関する調	31
(4) 証明及び閲覧	32
ア 年度別件数及び手数料	32
イ 2020年度月別件数	32
ウ 2020年度本庁・支所等別件数及び手数料	33

8 収 納

(1)	市税収納歩合の推移	34
(2)	市税収入処理及び歳入還付処理件数	35
(3)	口座振替に関する調	36
	ア 加入状況	36
	イ 利用状況	36
(4)	督促状発付状況	37
(5)	行政区域外出張徴収の状況	37
(6)	2020年度財産差押状況	38
(7)	公売の状況	38
(8)	コンビニ収納件数	38

9 税 務 機 構

(1)	税務機構図	39
(2)	税務機構の変遷	40
(3)	税務職員に関する調	46
(4)	税務職員年齢別調	46
(5)	職員税務経験年数調	46
(6)	事務分掌	47

10 その他

(1)	市税の徴収に要する経費等に関する調	48
(2)	2021年度税率等一覧表	49
(3)	税率の変遷	51
(4)	市民税個人所得割課税標準及び税率	62

1 福山市の概要

市章



1917年（大正6年）7月制定

市章の由来

福山城があるところは、もとは蝙蝠山（こうもりやま）と称して
いましたが、「蝠」は福に通じることから「福山」と称されました。

その蝙蝠と山をかたどり、市章としたものです。

1 福山市の概要

面積	積	517.72km ² (2021年1月1日現在)
世帯数	帯	212,621世帯 (2021年4月1日現在)
人口	口	465,402人 (2021年4月1日現在)
市庁舎位置	置	福山市東桜町3番5号
市制施行年月日		1916年(大正5年)7月1日
中核市移行年月日		1998年(平成10年)4月1日

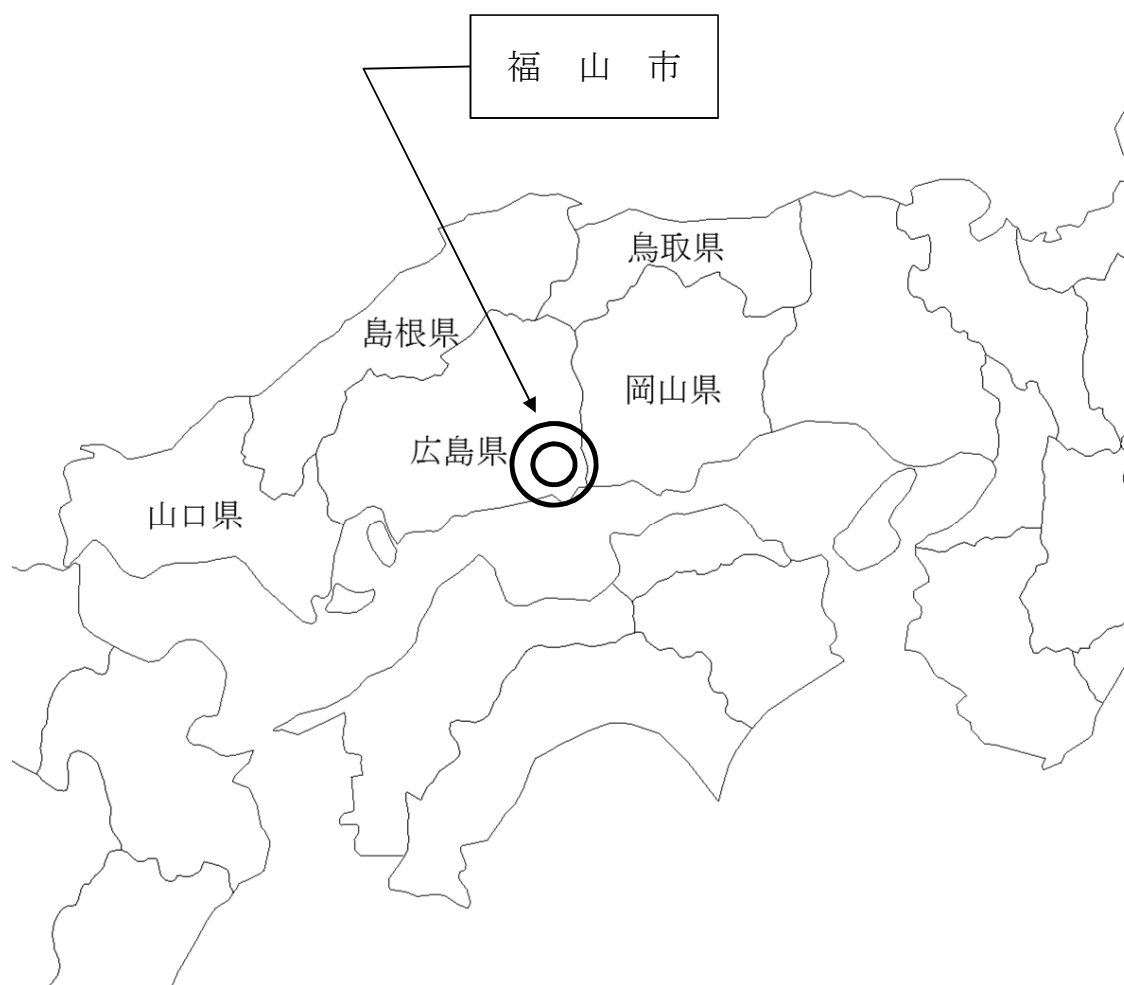

2 財 政

2 財政

(1)2021年度一般会計歳入、歳出当初予算

(単位:千円)

歳 入				歳 出		
款 別	予 算 額	構 成 比 (%)	款 別	予 算 額	構 成 比 (%)	
1 市 税	68,691,683	38.9	1 議 会 費	788,544	0.4	
市 民 税	25,946,192	14.7	2 総 務 費	15,024,637	8.5	
固 定 資 産 税	29,654,476	16.8	3 民 生 費	79,827,210	45.2	
軽 自 動 車 税	1,525,077	0.9	4 衛 生 費	15,630,459	8.9	
市 た ば こ 税	3,005,078	1.7	5 労 働 費	585,127	0.3	
入 湯 税	9,440	0.0	6 農 林 水 産 業 費	2,115,384	1.2	
事 業 所 税	3,576,954	2.0	7 商 工 費	2,672,549	1.5	
都 市 計 画 税	4,974,466	2.8	8 土 木 費	15,916,955	9.0	
2 地 方 譲 与 税	1,518,000	0.9	9 消 防 費	5,725,099	3.2	
3 利 子 割 交 付 金	62,000	0.0	10 教 育 費	22,549,064	12.8	
4 配 当 割 交 付 金	263,000	0.2	11 災 害 復 旧 費	376,500	0.2	
5 株 式 等 譲 渡 所 得 割 交 付 金	253,000	0.1	12 公 債 費	15,012,472	8.5	
6 法 人 事 業 税 交 付 金	732,000	0.4	13 諸 支 出 金	306,000	0.2	
7 地 方 消 費 税 交 付 金	10,220,000	5.8	14 予 備 費	150,000	0.1	
8 ゴルフ場利用税交付金	48,000	0.0				
9 環 境 性 能 割 交 付 金	179,000	0.1				
10 地 方 特 例 交 付 金	3,123,000	1.8				
11 地 方 交 付 税	15,959,000	9.0				
12 交 通 安 全 対 策 特 別 交 付 金	60,000	0.0				
13 分 担 金 及 び 負 担 金	101,753	0.1				
14 使 用 料 及 び 手 数 料	3,680,252	2.1				
15 国 庫 支 出 金	33,316,461	18.9				
16 県 支 出 金	13,601,620	7.7				
17 財 産 収 入	888,141	0.5				
18 寄 附 金	44,900	0.0				
19 繰 入 金	3,009,431	1.7				
20 繰 越 金	10	0.0				
21 諸 収 入	2,917,149	1.6				
22 市 債	18,011,600	10.2				
合 計	176,680,000	100.0	合 計	176,680,000	100.0	

(2)2020年度一般会計歳入、歳出予算及び決算

(単位:千円)

款 別	歳		入		
	当初予算額	補正予算額等	最終予算額	決算額	構成比(%)
1 市 税	73,726,020	—	73,726,020	74,494,016	32.4
市 民 税	28,511,552	—	28,511,552	29,330,439	12.8
固 定 資 産 税	31,761,165	—	31,761,165	31,816,193	13.8
軽 自 動 車 税	1,492,747	—	1,492,747	1,487,148	0.6
市 た ば こ 税	3,206,626	—	3,206,626	3,115,669	1.4
入 湯 税	13,465	—	13,465	8,242	0.0
事 業 所 税	3,545,582	—	3,545,582	3,571,612	1.6
都 市 計 画 税	5,194,883	—	5,194,883	5,164,713	2.2
2 地 方 譲 与 税	1,594,000	—	1,594,000	1,563,755	0.7
3 利 子 割 交 付 金	67,000	—	67,000	62,338	0.0
4 配 当 割 交 付 金	273,000	—	273,000	258,628	0.1
5 株 式 等 譲 渡 所 得 割 交 付 金	138,000	—	138,000	255,959	0.1
6 法 人 事 業 税 交 付 金	521,000	—	521,000	514,507	0.2
7 地 方 消 費 税 交 付 金	10,622,000	△ 470,000	10,152,000	10,144,707	4.4
8 ゴ ル フ 場 利 用 税 交 付 金	49,000	—	49,000	48,753	0.0
9 環 境 性 能 割 交 付 金	180,000	—	180,000	146,617	0.1
10 地 方 特 例 交 付 金	486,000	—	486,000	559,001	0.2
11 地 方 交 付 税	16,501,000	△ 1,601,417	14,899,583	15,523,387	6.8
12 交 通 安 全 対 策 特 別 交 付 金	60,000	—	60,000	66,945	0.0
13 分 担 金 及 び 負 担 金	100,407	47,130	147,537	118,344	0.1
14 使 用 料 及 び 手 数 料	4,472,562	△ 179,000	4,293,562	3,913,472	1.7
15 国 庫 支 出 金	31,451,674	60,171,993	91,623,667	85,748,502	37.3
16 県 支 出 金	13,240,102	1,210,865	14,450,967	13,715,026	6.0
17 財 産 収 入	636,181	△ 291,165	345,016	422,858	0.2
18 寄 附 金	126,100	90,794	216,894	249,650	0.1
19 繰 入 金	978,253	2,783,058	3,761,311	2,843,526	1.2
20 繰 越 金	10	5,436,908	5,436,918	5,436,918	2.4
21 諸 収 入	3,005,191	△ 105,973	2,899,218	2,152,054	0.9
22 市 債	15,562,500	4,338,900	19,901,400	11,711,300	5.1
合 計	173,790,000	71,432,093	245,222,093	229,950,263	100.0

※ 補正予算額等には、補正予算額、継続費及び繰越事業費繰越財源充当額を含む。

(単位:千円)

款 別	歳		出		
	当初予算額	補正予算額等	最終予算額	決算額	構成比(%)
1 議 会 費	790,058	△ 25,538	764,520	709,126	0.3
2 総 務 費	12,001,245	50,169,807	62,171,052	60,182,401	26.8
3 民 生 費	78,351,914	4,004,497	82,356,411	79,005,820	35.2
4 衛 生 費	14,339,326	3,897,648	18,236,974	14,267,523	6.4
5 労 働 費	605,871	43,000	648,871	627,697	0.3
6 農 林 水 産 業 費	2,331,377	539,782	2,871,159	2,404,904	1.1
7 商 工 費	3,113,925	3,191,802	6,305,727	4,858,560	2.2
8 土 木 費	16,571,814	3,182,293	19,754,107	15,871,798	7.1
9 消 防 費	5,576,511	△ 39,972	5,536,539	5,467,037	2.4
10 教 育 費	23,679,225	5,081,796	28,761,021	23,431,357	10.5
11 災 害 復 旧 費	507,600	414,160	921,760	795,478	0.4
12 公 債 費	15,465,134	795,656	16,260,790	16,250,513	7.2
13 諸 支 出 金	306,000	—	306,000	301,483	0.1
14 予 備 費	150,000	177,162	327,162	—	0.0
合 計	173,790,000	71,432,093	245,222,093	224,173,697	100.0

※ 補正予算額等には、補正予算額、継続費及び繰越事業費繰越額、予備費支出を含む。

(3) 一般会計歳入総額に占める市税の比率

(単位:千円)

区分	2018	2019	2020	2021
一般会計歳入総額	166,833,000	174,070,000	173,790,000	176,680,000
市税総額	72,466,726	73,259,880	73,726,020	68,691,683
比率(%)	43.4	42.1	42.4	38.9

※ 当初予算額

(4) 自主財源と依存財源の調(2021年度当初)

(単位:千円)

自主財源			依存財源		
区分	予算額	構成比(%)	区分	予算額	構成比(%)
市税	68,691,683	38.9	地方譲与税	1,518,000	0.9
分担金及び負担金	101,753	0.1	利子割交付金	62,000	0.0
使用料及び手数料	3,680,252	2.1	配当割交付金	263,000	0.2
財産収入	888,141	0.5	株式等譲渡所得割交付金	253,000	0.1
寄附金	44,900	0.0	法人事業税交付金	732,000	0.4
繰入金	3,009,431	1.7	地方消費税交付金	10,220,000	5.8
繰越金	10	0.0	ゴルフ場利用税交付金	48,000	0.0
諸収入	2,917,149	1.6	環境性能割交付金	179,000	0.1
			地方特例交付金	3,123,000	1.8
			地方交付税	15,959,000	9.0
			交通安全対策特別交付金	60,000	0.0
			国庫支出金	33,316,461	18.9
			県支出金	13,601,620	7.7
			市債	18,011,600	10.2
計	79,333,319	44.9	計	97,346,681	55.1
歳入合計	176,680,000				

※自主財源と依存財源の構成比の計は、当初予算参考資料の数値に合わせており、それぞれの財源の構成比の計とは一致しない場合があります。

(5) 自主財源と依存財源の割合

2020年度

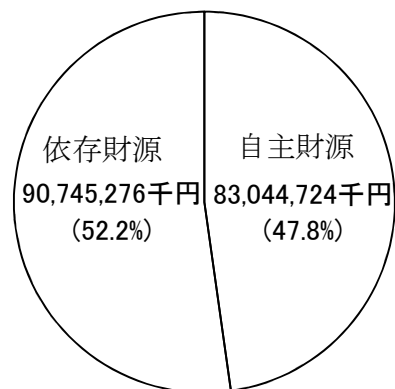

2021年度

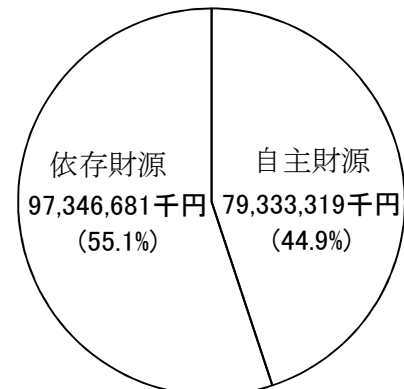

※ 当初予算額

(6) 基準財政収入額

(単位:千円)

年度 区分	2018	2019	2020	2021
市 民 税	22,317,567	22,270,487	22,338,998	20,422,273
固 定 資 産 税	23,050,305	23,418,235	24,061,120	24,557,290
軽自動車税種別割	1,040,530	1,071,831	1,106,905	1,125,382
軽自動車税環境性能割	—	10,609	28,367	29,660
市 た ば こ 税	2,469,833	2,485,303	2,589,527	2,493,506
事 業 所 税	2,639,127	2,655,231	2,750,593	2,753,868
利 子 割 交 付 金	88,256	110,592	65,195	32,494
配 当 割 交 付 金	206,528	223,738	205,438	199,014
株式等譲渡所得割交付金	192,873	175,754	102,044	182,755
法 人 事 業 税 交 付 金	—	—	406,167	599,884
地 方 消 費 税 交 付 金	7,255,691	7,165,083	9,352,927	9,219,862
ゴルフ場利用税交付金	38,439	35,520	35,251	37,518
自動車取得税交付金	268,091	150,985	—	—
環境性能割交付金	—	51,931	113,858	114,659
市 町 村 交 付 金	37,747	37,533	37,689	35,414
低工法等による控除額	—	—	—	△ 483
特 別 と ん 譲 与 税	321,998	299,658	243,619	317,495
地 方 揮 発 油 譲 与 税	352,327	346,351	334,270	320,612
自 動 車 重 量 譲 与 税	892,882	888,174	914,376	901,547
森 林 環 境 譲 与 税	—	22,921	48,707	48,737
交通安全対策特別交付金	81,498	75,659	70,495	66,075
地 方 特 例 交 付 金	282,752	355,378	419,251	414,493
東日本大震災に係る 特 例 加 算 額	7	7	5	5
小 計	61,536,451	61,850,980	65,224,802	63,872,060
錯 誤 措 置 額	—	—	△ 4,367	—
合 計	61,536,451	61,850,980	65,220,435	63,872,060

※各年度の金額は、普通交付税の当初算定時のものである。

※軽自動車税は2019年10月1日の法施行により軽自動車税種別割に名称変更
併せて軽自動車税環境性能割を創設

※自動車取得税交付金は2019年10月1日の法施行により廃止
併せて環境性能割交付金を創設

(7) 基準財政収入額、基準財政需要額比較表

(単位:千円)

年度 区分	2018	2019	2020	2021
基準財政需要額(A)	74,548,133	76,304,937	79,280,692	78,850,278
基準財政収入額(B)	61,536,451	61,850,980	65,220,435	63,872,060
合併算定替補正(C)	1,316,489	809,500	479,926	—
普通交付税交付基準額 (A) - (B) + (C)	14,328,171	15,263,457	14,540,183	14,978,218
財政力指数…単年度	0.826	0.811	0.823	0.810

※各年度の金額は、普通交付税の当初算定時のものである。

(8) 2021年度予算構成図(一般会計)

(歳入)

(単位：千円)

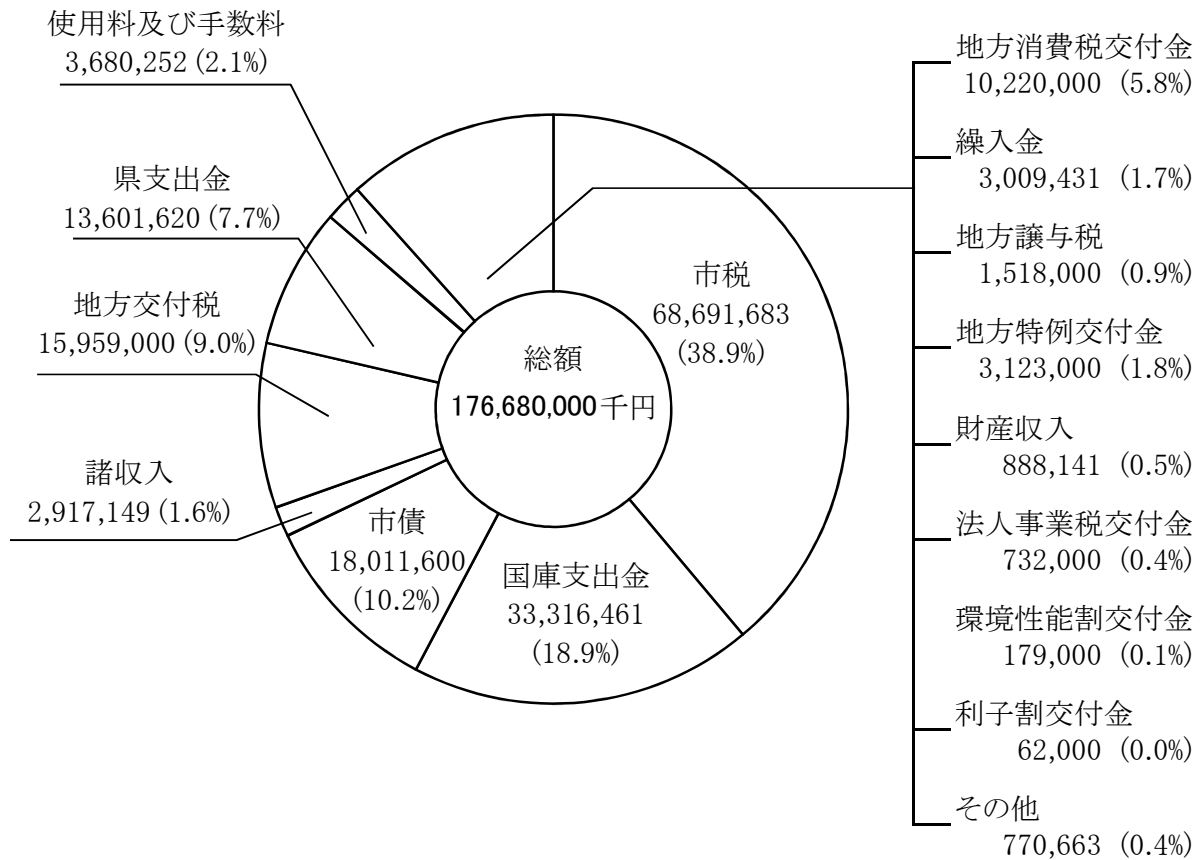

(歳出)

(単位：千円)

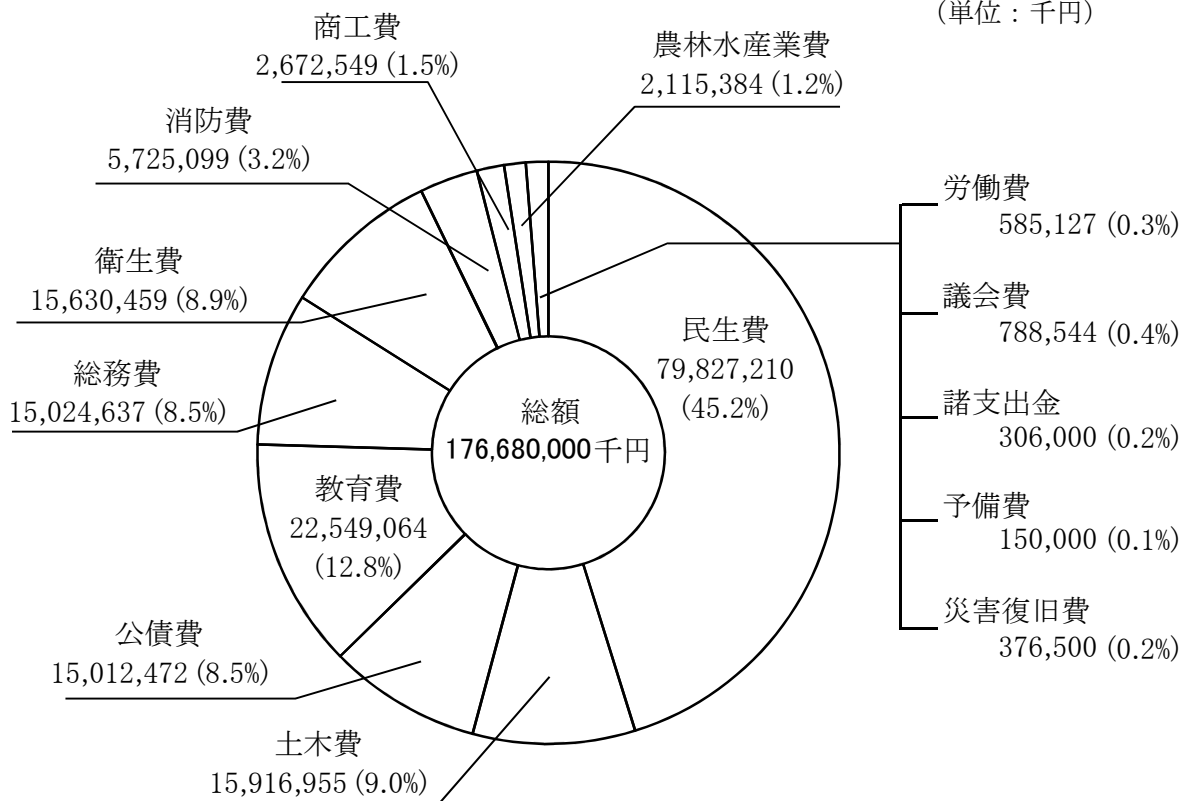

3 市 税 総 括

3 市税総括

(1) 納税義務者数の推移

(単位:人,台)

区 分 \ 年 度	2018	2019	2020	2021
市 民 税	236,193	238,391	240,592	—
個 人	223,164	225,343	227,453	227,825
普 通 徴 収	73,317	71,728	63,460	61,638
特 別 徴 収	149,847	153,615	163,993	166,187
法 人	13,029	13,048	13,139	—
固 定 資 産 税	172,329	173,155	177,468	175,544
交 付 金	10	10	10	10
軽自動車税種別割	204,024	204,394	204,347	205,028
市 た ば こ 税	8	8	9	—
特 別 土 地 保 有 税	—	—	—	—
入 湯 税	7	6	5	—
事 業 所 税	815	843	831	—
都 市 計 画 税	129,736	130,296	133,765	132,160
合 計	743,122	747,103	757,027	—

※ 法人市民税は各年度の申告法人数

※ 2021年度は課税状況調・概要調書で集計した税目のみ記載

※ 軽自動車税種別割の単位は(台)

※ 軽自動車税は2019年10月1日の法施行により軽自動車税種別割に名称変更

(2) 市民税のうち特別徴収義務者指定件数調

(単位:件)

年 度	2018	2019	2020	2021
件 数	15,076	15,858	18,571	19,146

※ 当初調定時

(3) 人口及び世帯数等に関する調

区 分		年 度			
		2018	2019	2020	2021
人 口 (人)		470,673	469,887	468,880	466,863
世 帯 数 (世帯)		206,844	208,873	210,956	212,258
面 積 (km ²)		518.14	518.14	518.14	517.72
1世帯当たり人口 (人)		2.3	2.2	2.2	2.2
1 km ² 当たり人口 (人)		908.4	906.9	904.9	901.8
税 務 職 員 数 (人)		167	163	163	161
税務職員 1人当たり	人 口 (人)	2,818	2,883	2,877	2,900
	世帯数 (世帯)	1,239	1,281	1,294	1,318
	面 積 (km ²)	3.10	3.18	3.18	3.22

※ 1月1日現在 (税務職員数は4月1日現在)

(4) 市税負担額に関する調

区 分		年 度			
		2018	2019	2020	2021
(ア) 一般会計歳入 総 額 (千円)		173,331,391	187,410,733	229,950,263	176,680,000
(イ) 市 税 収 入 総 額 (千円)		73,640,340	75,368,132	74,494,016	68,691,683
(イ) ÷ (ア) (%)		42.5	40.2	32.4	38.9
人 口 1 人 当 たり 市 税 負 担 額 (円)		156,458	160,396	158,877	147,135
1 世 帯 当 たり 市 税 負 担 額 (円)		356,019	360,832	353,126	323,624
(ウ) 基 準 財 政 収 入 額 (千円)		61,536,451	61,850,980	65,220,435	63,872,060
(エ) 基 準 財 政 需 要 額 (千円)		74,548,133	76,304,937	79,280,692	78,850,278
財 政 力 指 数		0.826	0.811	0.823	0.810
対 前 年 比	(ア)	101.7	108.1	122.7	76.8
	(イ)	99.8	102.3	98.8	92.2
	(ウ)	101.0	100.5	105.4	97.9
	(エ)	100.7	102.4	103.9	99.5

※ 2021年度(ア), (イ)は当初予算額

(5) 年度別市税決算状況

(単位:千円)

税目	年度	2018				
	区分	予 算 額	調 定 額	収 納 額	収入歩合(%)	収納額の 構成比
市 民 税		28,766,162	29,339,780	29,039,078	98.97	39.4
個 人		22,981,063	23,422,887	23,133,625	98.76	31.4
法 人		5,785,099	5,916,893	5,905,453	99.80	8.0
固 定 資 産 税		30,718,377	31,098,345	30,960,404	99.55	42.1
固定資産税		30,668,049	31,048,130	30,910,189	99.55	42.0
交 付 金		50,328	50,215	50,215	100.00	0.1
軽 自 動 車 税		1,340,453	1,353,929	1,338,462	98.85	1.8
市 た ば こ 税		3,209,454	3,249,821	3,249,821	100.00	4.4
入 湯 税		14,435	14,455	14,455	100.00	0.0
事 業 所 税		3,529,080	3,505,430	3,499,586	99.83	4.8
都 市 計 画 税		5,018,901	5,100,005	5,077,347	99.55	6.9
計		72,596,862	73,661,765	73,179,153	99.34	99.4
滞 納 繰 越 分		369,864	1,676,155	461,187	27.51	0.6
合 計		72,966,726	75,337,920	73,640,340	97.74	100.0

※ 予算額は最終予算額

(単位:千円)

税目	年度 区分	2019				
		予 算 額	調 定 額	収 納 額	収入歩合(%)	収納額の 構成比
市 民 税		28,607,628	30,228,933	29,911,674	98.95	39.7
個 人		22,809,602	23,966,788	23,663,740	98.73	31.4
法 人		5,798,026	6,262,145	6,247,934	99.77	8.3
固 定 資 産 税		31,230,205	31,667,716	31,517,983	99.52	41.9
固定資産税		31,180,334	31,617,672	31,467,939	99.52	41.8
交 付 金		49,871	50,044	50,044	100.00	0.1
軽 自 動 車 税		1,382,406	1,409,816	1,394,104	98.88	1.8
環境性能割		9,179	11,636	11,636	100.00	0.0
軽自動車税 (~ R1. 9. 30)		1,373,227	1,398,180	1,382,468	98.87	1.8
市 た ば こ 税		3,277,469	3,335,805	3,335,805	100.00	4.4
入 湯 税		14,431	13,786	13,786	100.00	0.0
事 業 所 税		3,505,127	3,625,006	3,618,809	99.82	4.8
都 市 計 画 税		5,119,678	5,173,772	5,149,270	99.52	6.8
計		73,136,944	75,454,834	74,941,431	99.31	99.4
滞 納 繰 越 分		352,936	1,614,882	426,701	26.42	0.6
合 計		73,489,880	77,069,716	75,368,132	97.79	100.0

※ 予算額は最終予算額

※ 軽自動車税は2019年10月1日の法施行により軽自動車税種別割に名称変更併せて軽自動車税環境性能割を創設

(単位:千円)

税目	年度	2020				
	区分	予 算 額	調 定 額	収 納 額	収入歩合(%)	収納額の 構成比
市 民 税		28,323,915	29,378,042	29,070,480	98.95	39.0
個 人		23,530,603	24,283,894	24,038,417	98.98	32.3
法 人		4,793,312	5,094,148	5,032,063	98.78	6.7
固 定 資 産 税		31,630,381	32,198,874	31,670,668	98.35	42.5
固 定 資 産 税		31,580,129	32,149,587	31,621,381	98.35	42.4
交 付 金		50,252	49,287	49,287	100.00	0.1
軽 自 動 車 税		1,481,054	1,486,474	1,475,243	99.24	2.0
環 境 性 能 割		52,450	44,119	44,119	100.00	0.1
種 別 割		1,428,604	1,442,355	1,431,124	99.22	1.9
市 た ば こ 税		3,206,626	3,116,066	3,115,669	99.98	4.2
入 湯 税		13,465	8,242	8,242	100.00	0.0
事 業 所 税		3,540,507	3,605,907	3,567,780	98.94	4.8
都 市 計 画 税		5,173,475	5,226,930	5,141,054	98.35	6.9
計		73,369,423	75,020,535	74,049,136	98.70	99.4
滞 納 繰 越 分		356,597	1,613,951	444,880	27.56	0.6
合 計		73,726,020	76,634,486	74,494,016	97.20	100.0

※ 予算額は最終予算額

4 市 民 稅

4 市民税

(1) 個人市民税納税義務者数

(単位:人)

区 分		年 度			
		2018	2019	2020	2021
普 通 徴 収	均等割のみの者	73,317	71,728	63,460	61,638
	均等割と所得割の者	9,028	9,100	8,481	8,095
		64,289	62,628	54,979	53,543
特 別 徴 収	均等割のみの者	149,847	153,615	163,993	166,187
	均等割と所得割の者	4,173	4,466	5,081	5,174
		145,674	149,149	158,912	161,013
合 計		223,164	225,343	227,453	227,825
均等割のみの者		13,201	13,566	13,562	13,269
均等割と所得割の者		209,963	211,777	213,891	214,556

※ 7月1日現在

(2) 退職分離課税に係る市民税納税義務者数及び税額

区 分		年 度			
		2017	2018	2019	2020
納税義務者数(人)		878	872	764	882
税 額	市民税(千円)	191,699	218,518	182,646	246,597
	県民税(千円)	127,718	168,745	121,757	165,245
	合 計(千円)	319,417	387,263	304,403	411,842

※ 3月末日現在

(3) 個人市・県民税調定額調

(単位:千円)

区 分		年 度				
		2018	2019	2020	2021	
市 民 税	普通徴収	納税義務者数(人)	73,317	71,728	63,460	61,638
		所得割	5,138,189	5,104,533	4,499,227	5,091,275
		均等割	255,584	250,201	221,610	215,314
		計	5,393,773	5,354,734	4,720,837	5,306,589
	特別徴収	納税義務者数(人)	149,847	153,615	163,993	166,187
		所得割	17,294,594	17,817,819	18,711,088	18,193,162
		均等割	522,799	536,317	572,729	580,428
		計	17,817,393	18,354,136	19,283,817	18,773,590
	合 計	納税義務者数(人)	223,164	225,343	227,453	227,825
		所得割	22,432,783	22,922,352	23,210,315	23,284,437
		均等割	778,383	786,518	794,339	795,742
		計	23,211,166	23,708,870	24,004,654	24,080,179
県 民 税	普通徴収	納税義務者数(人)	73,317	71,728	63,460	61,638
		所得割	3,423,238	3,400,921	2,997,259	3,392,264
		均等割	146,645	143,460	126,933	123,292
		計	3,569,883	3,544,381	3,124,192	3,515,556
	特別徴収	納税義務者数(人)	149,847	153,615	163,993	166,187
		所得割	11,526,720	11,875,386	12,470,741	12,125,552
		均等割	299,683	307,226	327,973	332,358
		計	11,826,403	12,182,612	12,798,714	12,457,910
	合 計	納税義務者数(人)	223,164	225,343	227,453	227,825
		所得割	14,949,958	15,276,307	15,468,000	15,517,816
		均等割	446,328	450,686	454,906	455,650
		計	15,396,286	15,726,993	15,922,906	15,973,466
合 計	普通徴収	8,963,656	8,899,115	7,845,029	8,822,145	
	特別徴収	29,643,796	30,536,748	32,082,531	31,231,500	
	計	38,607,452	39,435,863	39,927,560	40,053,645	

(4) 市民税と県民税の比較(所得割額)

区 分		年 度			
		2018	2019	2020	2021
税 額 (千円)	市 民 税	22,432,783	22,922,352	23,210,315	23,284,437
	県 民 税	14,949,958	15,276,307	15,468,000	15,517,816
	計	37,382,741	38,198,659	38,678,315	38,802,253

※ 7月1日現在

(5) 個人市民税所得割階層別納税義務者数

(単位:人)

課税所得 \ 年 度	2018	2019	2020	2021
10万円以下の金額	9,400	9,305	9,352	8,970
10万円を超え 100万円以下	75,456	74,961	75,153	77,001
100万円を超え 200万円以下	64,759	64,956	65,369	67,034
200万円を超え 300万円以下	31,707	32,942	33,917	32,888
300万円を超え 400万円以下	13,592	13,918	14,172	13,698
400万円を超え 550万円以下	7,774	8,109	8,264	7,589
550万円を超え 700万円以下	2,625	2,623	2,645	2,526
700万円を超え1,000万円以下	1,997	2,185	2,228	2,134
1,000万円を超える金額	2,653	2,778	2,791	2,716
合 計	209,963	211,777	213,891	214,556

(6) 市民税伸長率の推移(現年度分収納額)

(単位:%)

区 分 \ 年 度	2017	2018	2019	2020
個 人	100.9	101.0	102.3	101.6
法 人	107.6	98.2	105.8	80.5
計	102.2	100.4	103.0	97.2

(7) 個人市民税所得割額種別構成表

ア 納税義務者数

(単位:人)

年度 区分	2018	2019	2020	2021
給与所得者	169,668	172,346	174,602	174,885
営業所得者	7,543	7,469	7,498	7,518
農業所得者	107	108	105	108
その他の所得者	30,268	29,624	29,575	29,769
分離課税を選択した者	2,377	2,230	2,111	2,276
計	209,963	211,777	213,891	214,556

イ 総所得金額等

(単位:千円)

年度 区分	2018	2019	2020	2021
給与所得者	519,289,315	534,496,213	542,356,279	569,040,713
営業所得者	26,395,167	26,817,311	27,409,393	28,517,475
農業所得者	327,382	295,186	298,378	360,884
その他の所得者	56,466,979	54,962,900	54,891,922	58,124,858
分離課税を選択した者	29,256,186	31,114,894	31,482,471	30,199,463
計	631,735,029	647,686,504	656,438,443	686,243,393

ウ 所得控除額

(単位:千円)

年度 区分	2018	2019	2020	2021
給与所得者	190,571,210	195,524,826	198,714,965	216,261,633
営業所得者	8,695,344	8,764,740	8,922,851	9,669,561
農業所得者	124,383	121,761	127,184	148,404
その他の所得者	26,038,791	25,704,390	25,616,091	28,638,592
分離課税を選択した者	3,023,250	2,812,952	2,701,353	3,083,663
計	228,452,978	232,928,669	236,082,444	257,801,853

※ 各表の区分は表記の所得を主たる所得とする者の数及び金額

エ 課税標準額

(単位:千円)

年度 区分	2018	2019	2020	2021
給与所得者	328,718,105	338,971,387	343,641,314	352,779,080
営業所得者	17,699,823	18,052,571	18,486,542	18,847,914
農業所得者	202,999	173,425	171,194	212,480
その他の所得者	30,428,188	29,258,510	29,275,831	29,486,266
分離課税を選択した者	26,232,936	28,301,942	28,781,118	27,115,800
計	403,282,051	414,757,835	420,355,999	428,441,540

オ 所得割額

(単位:千円)

年度 区分	2018	2019	2020	2021
給与所得者	18,715,690	19,190,168	19,408,629	19,542,958
営業所得者	1,002,737	1,016,314	1,037,280	1,052,388
農業所得者	11,727	9,946	9,745	12,292
その他の所得者	1,707,858	1,637,108	1,635,824	1,647,976
分離課税を選択した者	994,771	1,068,816	1,118,837	1,028,823
計	22,432,783	22,922,352	23,210,315	23,284,437

カ 所得割額の構成比

(単位:%)

年度 区分	2018	2019	2020	2021
給与所得者	83.4	83.7	83.6	83.9
営業所得者	4.5	4.4	4.5	4.5
農業所得者	0.1	0.0	0.0	0.1
その他の所得者	7.6	7.1	7.0	7.1
分離課税を選択した者	4.4	4.8	4.9	4.4
計	100.0	100.0	100.0	100.0

※ 各表の区分は表記の所得を主たる所得とする者の数及び金額

(8) 2021年度所得割種別構成比

ア 納税義務者数の構成比

(単位：人)

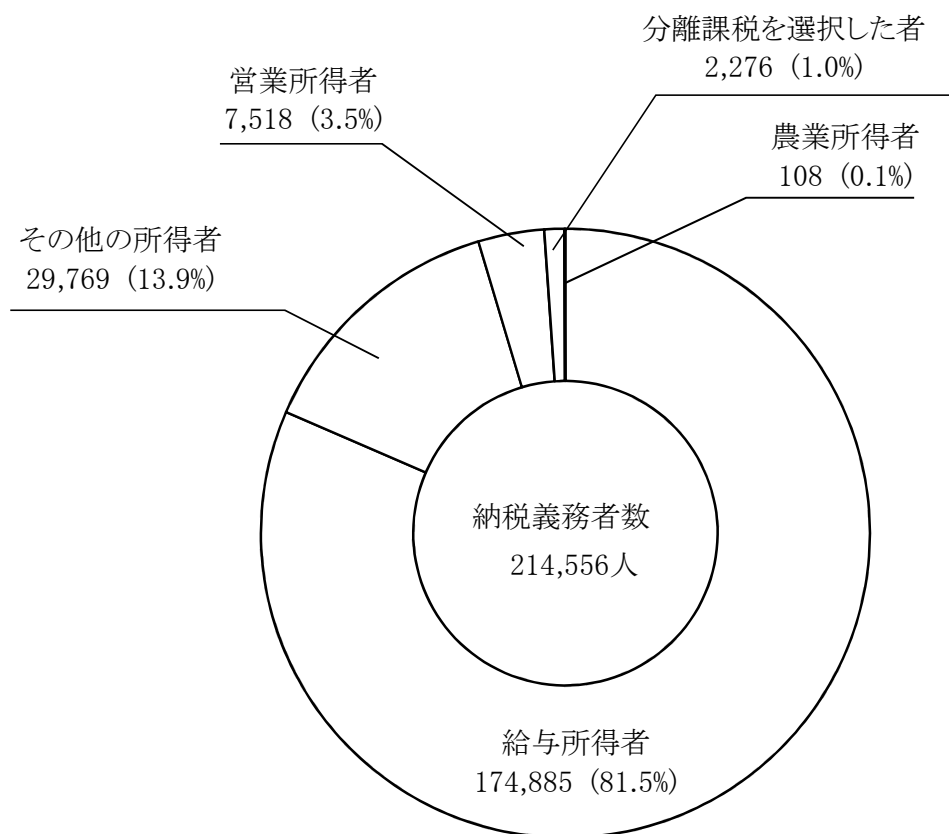

イ 所得割額の構成比

(単位：千円)

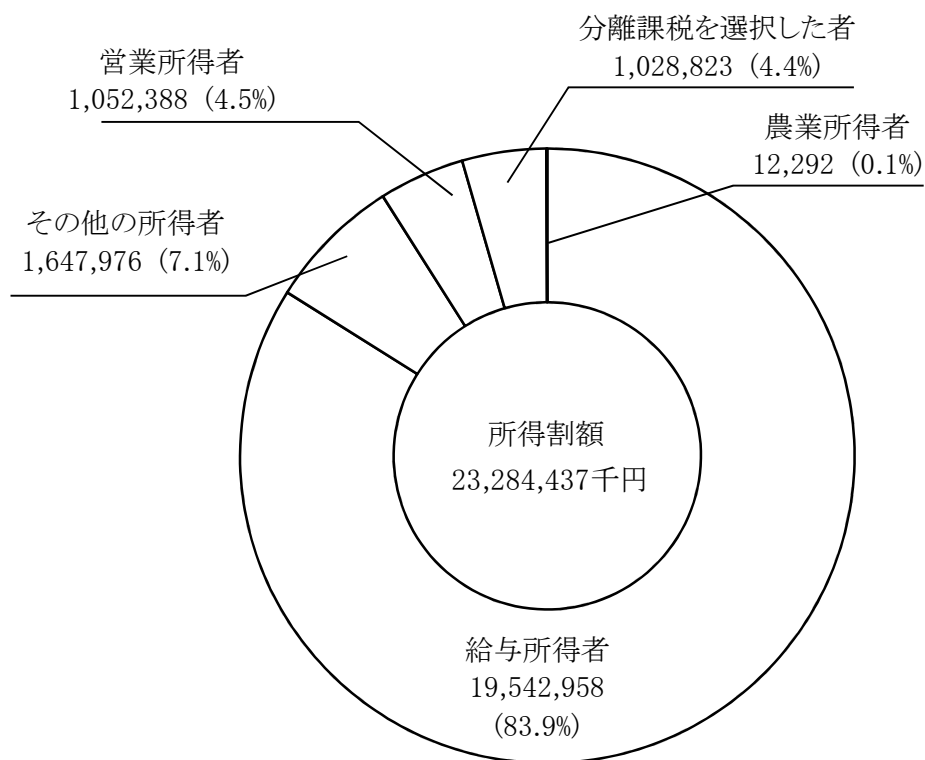

(9) 法人市民税納税義務者数

(単位:人)

区 分	年 度			
	2017	2018	2019	2020
資本金額等50億円超 かつ従業員が50人超	63	61	65	65
資本金額等10億円超50億円以下 かつ従業員が50人超	37	36	38	36
資本金額等10億円超 かつ従業員が50人以下	509	514	508	507
資本金額等1億円超10億円以下 かつ従業員が50人超	73	74	73	66
資本金額等1億円超10億円以下 かつ従業員が50人以下	429	431	427	431
資本金額等1千万円超1億円以下 かつ従業員が50人超	220	226	237	239
資本金額等1千万円超1億円以下 かつ従業員が50人以下	1,835	1,840	1,842	1,810
資本金額等1千万円以下 かつ従業員が50人超	110	114	129	119
資本金額等1千万円以下 かつ従業員が50人以下	9,598	9,733	9,729	9,866
合 計	12,874	13,029	13,048	13,139

(10) 法人市民税調定額

(単位:千円)

区 分	年 度			
	2017	2018	2019	2020
法 人 税 割	4,737,221	4,627,673	4,960,355	3,812,262
均 等 割	1,288,102	1,289,220	1,301,790	1,281,887
計	6,025,323	5,916,893	6,262,145	5,094,149

(11) 法人市民税月別納税義務者数

(単位:人)

年度 月	2017	2018	2019	2020
4月	753	762	725	683
5月	2,120	2,145	2,283	2,160
6月	1,944	1,968	1,759	1,882
7月	1,167	1,181	1,245	1,236
8月	1,113	1,127	1,143	1,174
9月	925	937	934	948
10月	1,055	1,068	1,088	1,070
11月	1,233	1,247	1,235	1,242
12月	564	571	394	650
1月	421	425	652	492
2月	988	1,000	1,051	1,007
3月	591	598	539	595
計	12,874	13,029	13,048	13,139

(12) 法人市民税月別調定額

(単位:千円)

年度 月	2017	2018	2019	2020
4月	181,005	219,420	235,660	230,182
5月	605,881	695,239	779,987	684,558
6月	1,166,754	1,129,597	1,128,405	1,022,365
7月	490,867	571,463	602,708	553,719
8月	414,356	353,685	348,198	371,516
9月	256,576	177,862	317,492	230,509
10月	361,487	396,664	323,484	272,876
11月	1,451,563	1,315,368	1,392,608	993,543
12月	289,302	294,198	295,254	228,098
1月	162,897	221,178	241,821	139,909
2月	318,401	295,600	281,501	204,023
3月	326,234	246,619	315,027	162,851
計	6,025,323	5,916,893	6,262,145	5,094,149

5 固定資産税

5 固定資産税

(1) 納税義務者数

(単位:人)

区分		年度			
		2018	2019	2020	2021
固定資産税		172,329	173,155	177,468	175,544
都市計画税		129,736	130,296	133,765	132,160
固 内 定 資 産 税	土地	130,919	131,572	135,768	133,957
	家屋	135,802	136,788	138,232	138,738
	償却資産	4,783	5,275	5,437	4,813

※ 免税点未満を除く

(2) 土地筆数及び家屋棟数

区分		年度			
		2018	2019	2020	2021
土地 (筆)		646,045	646,827	657,910	658,804
家屋 (棟)		214,152	214,477	215,406	216,306

※ 非課税地及び非課税家屋を除く

(3) 評価額

(単位:千円)

区分		年度			
		2018	2019	2020	2021
土地		2,030,031,617	2,024,380,426	2,024,078,482	2,070,503,087
家屋		890,157,024	917,599,196	939,695,932	903,424,273
小計		2,920,188,641	2,941,979,622	2,963,774,414	2,973,927,360
償却資産		558,298,100	572,961,615	591,812,896	664,309,013
合計		3,478,486,741	3,514,941,237	3,555,587,310	3,638,236,373

※ 免税点未満を除く

(4) 課税標準額

ア 固定資産税

(単位:千円)

区分		年度			
		2018	2019	2020	2021
土地		829,211,341	826,450,456	829,240,937	821,753,641
家屋		889,162,579	916,579,069	939,021,955	885,613,311
小計		1,718,373,920	1,743,029,525	1,768,262,892	1,707,366,952
償却資産		534,353,034	547,937,667	567,645,388	628,799,851
合計		2,252,726,954	2,290,967,192	2,335,908,280	2,336,166,803

※ 免税点未満を除く

イ 都市計画税

(単位:千円)

年度 区分	2018	2019	2020	2021
土地	947,527,422	946,757,816	949,388,085	939,615,037
家屋	761,021,481	784,696,206	803,547,504	754,778,514
合計	1,708,548,903	1,731,454,022	1,752,935,589	1,694,393,551

※ 免税点未満を除く

(5) 土地地目別地積等の調(2021年度)

区分 地目	地積 (㎡)				決定価格 (千円)	
	非課税地積	評価総地積	法定免税点 未満のもの	法定免税点 以上のもの		
田	一般田	61,265	27,601,925	2,052,080	25,549,845	3,171,863
	勸告遊休田	0	15,659	0	15,659	3,500
	介在田・ 市街化区域田	25,089	4,567,860	3,929	4,563,931	61,147,719
畑	一般畑	113,526	23,448,598	3,302,180	20,146,418	1,122,178
	勸告遊休畑	0	0	0	0	0
	介在畑・ 市街化区域畑	379	4,089,345	25,706	4,063,639	61,831,293
宅地	住宅用地		42,503,729	478,784	42,024,945	1,129,650,379
	非住宅用地		29,824,551	20,804	29,803,747	683,602,972
池沼	3,204	78,622	22,983	55,639	3,909	
山林	60,335,234	142,555,447	18,431,004	124,124,443	2,557,596	
牧場	0	1,703	0	1,703	35	
原野	41,271	7,175,507	1,308,491	5,867,016	110,976	
雑種地	1,513,900	14,576,806	886,206	13,690,600	133,859,057	
その他	159,606,380	0	0	0	0	
合計	221,700,248	296,439,752	26,532,167	269,907,585	2,077,061,477	

(6) 家屋種類別床面積等の調(2021年度)

ア 木造

区分 種類		棟数	床面積 (m ²)			決定価格 (千 円)
			総床面積	法定免税点 未満のもの	法定免税点 以上のもの	
専用住宅		123,879	14,746,774	400,166	14,346,608	292,263,811
共同住宅・寄宿舍		3,538	849,743	10,899	838,844	25,099,449
併用住宅	住宅部分	5,302	158,488	3,899	154,589	2,150,662
	非住宅部分		530,194	21,342	508,852	4,679,679
	計	5,302	688,682	25,241	663,441	6,830,341
旅館・料亭・ホテル		197	27,638	778	26,860	208,915
事務所・銀行・店舗		2,689	276,129	20,186	255,943	5,250,792
劇場・病院		164	32,713	329	32,384	1,035,237
工場・倉庫		4,158	381,344	31,715	349,629	1,452,127
その他		26,896	1,539,451	215,222	1,324,229	6,142,311
合計		166,823	18,542,474	704,536	17,837,938	338,282,983

イ 非木造

区分 種類		棟数	床面積 (m ²)			決定価格 (千 円)
			総床面積	法定免税点 未満のもの	法定免税点 以上のもの	
住宅・アパート		28,673	5,916,046	85,752	5,830,294	248,491,177
ホテル・病院		507	620,060	87,467	532,593	43,932,058
事務所・店舗・銀行等		6,023	2,967,036	197,684	2,769,352	141,729,035
工場・倉庫・市場		14,201	7,434,250	389,717	7,044,533	155,510,241
その他		79	148,580	20,394	128,186	5,527,487
合計		49,483	17,085,972	781,014	16,304,958	595,189,998

(7) 償却資産課税標準額及び納税義務者数内訳

(単位:千円)

種別		年度	2020年度		
		区分	法人	個人	合計
決市 定長 がし 価格 も等 のを	構 築 物		84,246,007	1,417,881	85,663,888
	機 械 及 び 装 置		361,459,219	3,916,645	365,375,864
	船 舶		1,533,655	26,221	1,559,876
	航 空 機		28,107	—	28,107
	車 両 及 び 運 搬 具		3,486,689	2,877	3,489,566
	工 具 , 器 具 及 び 備 品		44,517,536	1,261,714	45,779,250
	調 整 額		—	—	—
	小 計		495,271,213	6,625,338	501,896,551
法 関 第 三 八 九 条	総務大臣が価格等を決定し配分したもの		65,727,545	—	65,727,545
	県知事が価格等を決定し配分したもの		21,292	—	21,292
	小 計		65,748,837	—	65,748,837
合 計			561,020,050	6,625,338	567,645,388
納 税 義 務 者 数 (人)			8,830	1,582	10,412

(単位:千円)

種別		年度	2021年度		
		区分	法人	個人	合計
決市 定長 がし 価格 も等 のを	構 築 物		82,851,634	1,270,497	84,122,131
	機 械 及 び 装 置		430,347,594	3,451,563	433,799,157
	船 舶		1,371,255	8,155	1,379,410
	航 空 機		16,764	—	16,764
	車 両 及 び 運 搬 具		3,532,938	1,133	3,534,071
	工 具 , 器 具 及 び 備 品		38,561,019	1,057,113	39,618,132
	調 整 額		—	—	—
	小 計		556,681,204	5,788,461	562,469,665
法 関 第 三 八 九 条	総務大臣が価格等を決定し配分したもの		66,308,745	—	66,308,745
	県知事が価格等を決定し配分したもの		21,441	—	21,441
	小 計		66,330,186	—	66,330,186
合 計			623,011,390	5,788,461	628,799,851
納 税 義 務 者 数 (人)			9,019	1,620	10,639

(8) 国有資産等所在市町村交付金

区分	年度			
	2018	2019	2020	2021
納税義務者数(人)	10	10	10	10
算定標準額(千円)	3,594,927	3,574,605	3,520,562	3,372,736
交付金額(円)	50,215,000	50,043,900	49,287,200	47,217,800

(9) 固定資産課税台帳縦覧状況

(単位:件)

区分		年度				
		2018	2019	2020	2021	
縦覧者数(人)		縦覧	63	58	50	56
		閲覧	984	984	877	924
件数	土地	縦覧	45	38	35	35
		閲覧	475	473	427	446
	家屋	縦覧	18	20	15	21
		閲覧	492	492	433	462
	償却資産	縦覧	—	—	—	—
		閲覧	17	19	17	16

(10) 固定資産評価審査委員会の審査状況

(単位:件)

内 訳	年度 区分	2018			2019			2020			2021		
		土地	家屋	償却資産	土地	家屋	償却資産	土地	家屋	償却資産	土地	家屋	償却資産
申 出		7	2	0	5	1	0	0	0	0	5	0	0
取 下		5	0	0	2	0	0	0	0	0	0	0	0
却 下		2	1	0	1	0	0	0	0	0	0	0	0
棄 却		0	1	0	2	1	0	0	0	0	5	0	0
容 認 (一部容認)		0	0	0	0	0	0	0	0	0	0	0	0

(11) 2021年度固定資産税当初調定の内訳

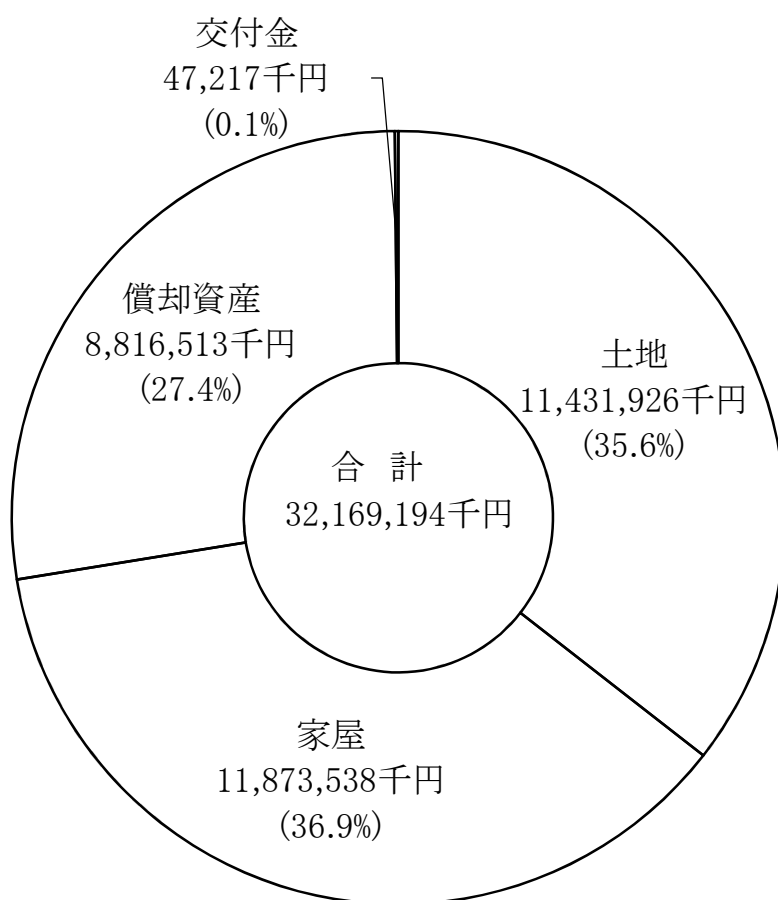

6 諸 税

6 諸 税

(1) 軽自動車税

ア 車種別台数調

(単位:台)

税目		軽自動車税		軽自動車税種別割	
年度		2018	2019	2020	2021
区分					
原 動 機 車 付	第一種	23,289 (273)	22,223 (277)	21,101 (284)	20,232 (302)
	第二種乙	2,129	2,120	2,132	2,185
	第二種甲	4,215	4,443	4,681	4,939
	小計	29,633 (273)	28,786 (277)	27,914 (284)	27,356 (302)
軽 自 動 車	軽二輪	4,648	4,744	4,758	4,922
	軽三輪	10	9	9	9
	軽四乗用	126,677	127,758	128,697	129,682
	軽四貨物	33,798	33,689	33,430	33,376
	小計	165,133	166,200	166,894	167,989
小型 特殊	農耕用	2,615	2,608	2,575	2,588
	その他	1,076	1,087	1,091	1,078
二輪の小型自動車		5,567	5,713	5,873	6,017
合計		204,024 (273)	204,394 (277)	204,347 (284)	205,028 (302)

※ 非課税分を含む

※ ()はミニカー

※ 軽自動車税は2019年10月1日の法施行により、軽自動車税種別割に名称変更

イ 軽自動車税種別割調定額

(単位:千円)

税目		軽自動車税		軽自動車税種別割	
年度		2018	2019	2020	2021
区分					
原 動 機 車 付	第一種	46,908 (1,006)	44,785 (1,021)	42,567 (1,047)	40,869 (1,117)
	第二種乙	4,188	4,186	4,214	4,322
	第二種甲	9,876	10,426	10,999	11,633
	小計	60,972 (1,006)	59,397 (1,021)	57,780 (1,047)	56,824 (1,117)
軽 自 動 車	軽二輪	16,690	17,039	17,096	17,683
	軽三輪	32	27	28	28
	軽四乗用	1,071,181	1,116,078	1,159,786	1,203,435
	軽四貨物	157,764	159,381	160,381	162,002
	小計	1,245,667	1,292,525	1,337,291	1,383,148
小型 特殊	農耕用	6,269	6,252	6,173	6,204
	その他	6,254	6,319	6,343	6,266
二輪の小型自動車		33,048	33,864	34,812	35,766
合計		1,352,210 (1,006)	1,398,357 (1,021)	1,442,399 (1,047)	1,488,208 (1,117)

※ ()はミニカー

※ 7月1日現在

※ 軽自動車税は2019年10月1日の法施行により、軽自動車税種別割に名称変更

ウ 軽自動車税環境性能割調定額 (千円)

区分 \ 年度	2019	2020
調定額	11,636	44,119

※ 2019年10月1日の法施行により、軽自動車税環境性能割が創設

エ 軽自動車等1台あたりの人口及び世帯数

区分 \ 年度	2018	2019	2020	2021
軽自動車等台数(台)	204,024	204,394	204,347	205,028
1台当りの人口(人)	2.3	2.3	2.3	2.3
1台当りの世帯数(世帯)	1.0	1.0	1.0	1.0
人口(人)	470,673	469,887	468,880	466,863
世帯数(世帯)	206,844	208,873	210,956	212,258

※ 人口及び世帯数は1月1日現在

オ 取得及び廃車状況 (単位:台)

区分 \ 年度	2017	2018	2019	2020
取得	42,692	42,805	39,668	47,356
廃車	42,607	42,550	39,043	45,650
純増加	85	255	625	1,706

カ 減免状況

区分 \ 年度	2018	2019	2020	2021	
障がいのある人等	件数(件)	3,056	3,097	3,144	3,165
	減免税額(円)	25,236,600	26,444,400	27,654,100	28,729,300

(2) 市たばこ税

年度 区分		2017	2018	2019	2020
		課税標準数量（千本）	632,882	602,795	588,639
税率	千本につき5,262円 旧3級品 3,355円	千本につき5,262円 (H30.10.1～5,692円) 旧3級品 4,000円	千本につき5,692円 旧3級品 4,000円 (R1.10.1～5,692円)	千本につき5,692円 (R2.10.1～6,122円)	—
	税額（千円）	3,278,673	3,249,822	3,335,805	3,115,669

※旧3級品の紙巻きたばこに係る特例税率は、2019年9月30日をもって廃止

(3) 入湯税

年度 区分		2017	2018	2019	2020
		納税義務者数（人）	7	7	6
利用人員（人）	293,236	289,096	275,722	164,844	
一人につき税率（円）	50	50	50	50	
税額（千円）	14,662	14,455	13,786	8,242	

(4) 事業所税

ア 納税義務者に関する調

(単位:人)

年度 区分		2017	2018	2019	2020
		事業にかかる 事業所税	資産割	710	702
従業者割	113		113	120	120
合計		823	815	843	831

※ 納税義務者は延べ人数

イ 調定額に関する調

(単位:千円)

区 分		年 度			
		2017	2018	2019	2020
事業にかかる 事業所税	資 産 割	3,104,191	3,123,189	3,228,325	3,195,488
	従 業 者 割	374,938	382,241	396,681	410,419
合 計		3,479,129	3,505,430	3,625,006	3,605,907

ウ 2020年度事業所税に関する調

区 分	事 業 に 係 る 事 業 所 税		合 計
	資 産 割	従 業 者 割	
納税義務者数 (人)	711	120	831
事業所床面積等 (A)	6,652,198 m ²	179,759,309 千円	—
(A)のうち非課税対象分	910,163 m ²	14,285,710 千円	—
(A)のうち課税標準の特例対象に係る控除分	260,153 m ²	3,021,247 千円	—
課 税 標 準 額 等	5,325,813 m ²	162,230,962 千円	—
調 定 額 (千 円)	3,195,488	410,419	3,605,907

※ 納税義務者は延べ人数

7 稅外收入等

7 税外収入等

(1) 譲与税に関する調

(単位:千円)

年度	2018	2019	2020	2021
区分				
特別とん譲与税	302,172	273,052	280,165	262,000

※ 2021年度は当初予算額

(2) 交付金に関する調

ア ゴルフ場利用税交付金

(単位:千円)

年度	2018	2019	2020	2021
区分				
ゴルフ場数(カ所)	5	5	5	5
利用者数(人)	126,264	122,356	125,409	—
交付金額(千円)	48,101	47,205	48,753	48,000

※ 2021年度は当初予算額

イ その他の交付金

(単位:千円)

年度	2018	2019	2020	2021
区分				
利子割交付金	136,748	64,205	62,338	62,000
配当割交付金	238,082	278,938	258,628	263,000
株式等譲渡所得割交付金	172,181	145,986	255,959	253,000
法人事業税交付金	—	—	514,507	732,000
地方消費税交付金	8,661,858	8,326,871	10,144,707	10,220,000
自動車取得税交付金	440,606	243,536	—	—
環境性能割交付金	—	69,124	146,617	179,000

※ 2021年度は当初予算額

※ 自動車取得税交付金は2019年10月1日の法施行により廃止併せて環境性能割交付金を創設

(3) 個人県民税徴収取扱委託金に関する調

(単位:千円)

年度	2018	2019	2020	2021
区分				
県民税払込金額によるもの	151	148	112	85
納税義務者数によるもの	671,220	672,166	684,558	679,477
地方税法17条,17条の2,17条の4 及び314条の9にかかるもの (還付金・加算金)	41,484	40,330	49,457	49,921
合計	712,855	712,644	734,127	729,483

※ 2021年度は当初予算額

(4) 証明及び閲覧

ア 年度別件数及び手数料

(単位:件,円)

種 別		年度		2018		対前年比 (%)		2019		対前年比 (%)		2020		対前年比 (%)	
		件数	金額	件数	金額	件数	金額	件数	金額	件数	金額	件数	金額	件数	金額
資産に関する証明	件数	18,799		96.9		18,007		95.8		16,405		91.1			
	金額	7,428,200		97.4		7,363,100		99.1		6,931,400		94.1			
閲覧 図面の写し	件数	2,833		103.2		3,298		116.4		3,418		103.6			
	金額	847,500		103.3		986,400		116.4		1,021,800		103.6			
課税台帳に関する証明	件数	75,007		90.6		62,327		83.1		52,994		85.0			
	金額	17,090,400		92.3		13,791,600		80.7		11,045,700		80.1			
納税証明	件数	6,769		123.3		5,094		75.3		10,382		203.8			
	金額	2,011,200		127.2		1,516,500		75.4		3,107,700		204.9			
継続検査用	件数	24,821		101.1		24,922		100.4		24,752		99.3			
計	件数	128,229		95.0		113,648		88.6		107,951		95.0			
	金額	27,377,300		95.9		23,657,600		86.4		22,106,600		93.4			

イ 2020年度月別件数

(単位:件)

種 別	資 産 税		市 民 税	収 納		合 計	
	資産に関する証明	閲覧 図面の写し	課税台帳に関する証明	納税証明	継続検査用		
月 別	2020年 4月	1,890	181	2,947	339	2,306	7,663
	5月	938	174	2,148	350	1,613	5,223
	6月	1,284	333	6,894	578	1,431	10,520
	7月	1,169	305	5,368	971	1,620	9,433
	8月	1,223	217	3,516	1,108	1,509	7,573
	9月	1,309	180	3,690	1,279	1,922	8,380
	10月	1,331	273	14,048	833	1,969	18,454
	11月	1,398	402	3,920	1,038	1,920	8,678
	12月	1,464	284	2,453	569	2,031	6,801
	2021年 1月	1,471	309	2,504	828	2,373	7,485
	2月	1,503	345	2,231	1,655	2,679	8,413
	3月	1,425	415	3,275	834	3,379	9,328
合 計	16,405	3,418	52,994	10,382	24,752	107,951	
構成比 (%)	15.2	3.2	49.1	9.6	22.9	100.0	

ウ 2020年度本庁・支所等別件数及び手数料

(単位:件,円)

種別 区分		資産税		市民税	収納		合計	構成比 (%)
		資産に 関する証明	閲覧 図面の写し	課税台帳に 関する証明	納税証明	継続検査用		
本庁	件数	9,925	1,861	18,232	6,802	1,022	37,842	35.1
	金額	4,350,400	558,000	4,675,200	2,035,500	—	11,619,100	52.6
南今津	件数	—	—	—	—	19,667	19,667	18.2
	金額	—	—	—	—	—	0	0.0
松永	件数	1,113	283	5,033	704	365	7,498	6.9
	金額	388,400	84,600	985,200	211,200	—	1,669,400	7.6
北部	件数	1,153	359	4,492	519	488	7,011	6.5
	金額	456,300	107,700	940,800	155,100	—	1,659,900	7.5
東部	件数	1,181	—	8,100	835	1,304	11,420	10.6
	金額	496,800	—	1,731,900	250,500	—	2,479,200	11.2
神辺	件数	1,143	243	4,935	575	914	7,810	7.2
	金額	456,700	70,800	1,031,700	171,300	—	1,730,500	7.8
沼隈	件数	347	442	1,692	220	107	2,808	2.6
	金額	101,400	131,700	305,100	66,000	—	604,200	2.7
新市	件数	817	230	2,233	396	491	4,167	3.9
	金額	463,600	69,000	374,400	118,800	—	1,025,800	4.6
内海	件数	47	—	324	44	9	424	0.4
	金額	14,100	—	18,900	13,200	—	46,200	0.2
鞆	件数	88	—	547	89	51	775	0.7
	金額	26,400	—	73,200	26,700	—	126,300	0.6
芦田	件数	289	—	499	49	67	904	0.8
	金額	86,700	—	68,700	14,700	—	170,100	0.8
加茂	件数	96	—	511	44	102	753	0.7
	金額	28,800	—	84,600	13,200	—	126,600	0.6
水呑	件数	165	—	1,257	94	137	1,653	1.5
	金額	49,500	—	213,900	28,200	—	291,600	1.3
熊野	件数	32	—	164	8	18	222	0.2
	金額	9,600	—	15,300	2,400	—	27,300	0.1
山野	件数	9	—	48	3	10	70	0.1
	金額	2,700	—	4,800	900	—	8,400	0.0
公民館・ 交流館	件数	—	—	4,419	—	—	4,419	4.1
	金額	—	—	369,600	—	—	369,600	1.7
コンビニ	件数	—	—	508	—	—	508	0.5
	金額	—	—	152,400	—	—	152,400	0.7
合計	件数	16,405	3,418	52,994	10,382	24,752	107,951	100.0
	金額	6,931,400	1,021,800	11,045,700	3,107,700	—	22,106,600	100.0

※ 内海は、内海支所と内浦分所の合計

※ コンビニ交付件数については、テスト分(10件)を含む

8 収 納

8 収 納

(1) 市税収納歩合の推移

(単位：%)

区分		年度	2017	2018	2019	2020
現 年 課 税 分	市 民 税		99.01	98.97	98.95	98.95
	個 人		98.80	98.76	98.73	98.98
	法 人		99.82	99.80	99.77	98.78
	固 定 資 産 税		99.47	99.55	99.52	98.35
	交 付 金		100.00	100.00	100.00	100.00
	軽自動車税種別割		98.82	98.85	98.87	99.22
	市 た ば こ 税		100.00	100.00	100.00	99.98
	特別土地保有税		—	—	—	—
	入 湯 税		100.00	100.00	100.00	100.00
	事 業 所 税		99.83	99.83	99.82	98.94
	都 市 計 画 税		99.47	99.55	99.52	98.35
	計		99.32	99.34	99.31	98.70
滞 納 繰 越 分	市 民 税		28.25	28.72	28.28	29.02
	個 人		28.69	28.81	28.71	29.41
	法 人		19.17	27.04	19.74	22.01
	固 定 資 産 税		25.94	25.60	23.68	25.51
	軽 自 動 車 税		28.48	28.91	29.17	28.70
	特別土地保有税		50.67	100.00	—	—
	事 業 所 税		23.23	45.56	38.34	27.77
	都 市 計 画 税		25.94	25.60	23.68	25.51
	計		27.23	27.51	26.42	27.56
	軽自動車税環境性能割		—	—	100.00	100.00
合 計			97.64	97.74	97.79	97.20

※ 軽自動車税は2019年10月1日の法施行により軽自動車税種別割に名称変更併せて軽自動車税環境性能割を創設

(2) 市税収入処理及び歳入還付処理件数

(単位:件)

区分 税目	収入処理件数				還付発生件数(還付未済件数)			
	2017	2018	2019	2020	2017	2018	2019	2020
市・県民税 〔普通徴収〕	390,351	387,877	385,951	366,409	7,664 (343)	9,396 (346)	8,081 (268)	5,116 (259)
市・県民税 〔特別徴収〕	156,844	161,263	167,409	189,538	2,318 (112)	6,268 (343)	1,881 (189)	2,039 (290)
法人市民税	17,034	17,385	17,590	17,330	745 (1)	620 (2)	612 (3)	733 (5)
固定資産税	674,809	677,583	681,049	684,806	1,253 (161)	2,378 (202)	1,150 (123)	1,079 (128)
交付金	10	10	10	10	—	—	—	—
軽自動車税種別割	196,493	196,849	196,884	197,214	288 (54)	262 (48)	216 (72)	248 (44)
軽自動車税環境性能割	—	—	4	—	—	—	—	—
市たばこ税	316	520	240	345	5 (0)	0 (0)	1 (0)	0 (0)
特別土地保有税	—	—	—	—	—	—	—	—
入湯税	84	82	61	57	1 (0)	0 (0)	0 (0)	0 (0)
事業所税	712	709	730	721	9 (0)	7 (0)	5 (0)	6 (0)
小計	1,436,653	1,442,278	1,449,928	1,456,430	12,283 (671)	18,931 (941)	11,946 (655)	9,221 (726)
滞納繰越分	45,947	43,120	41,558	40,932	169 (19)	134 (34)	141 (31)	106 (47)
合計	1,482,600	1,485,398	1,491,486	1,497,362	12,452 (690)	19,065 (975)	12,087 (686)	9,327 (773)

※ 軽自動車税2019年10月1日の法施行により軽自動車税種別割に名称変更併せて軽自動車税環境性能割を創設

(3) 口座振替に関する調

ア 加入状況

税目	区分	年度			
		2018	2019	2020	2021
市・ 県民税	納税義務者数	73,317	71,728	63,460	61,638
	口座振替加入者数	10,725	10,389	9,207	8,678
	加入率(%)	14.6	14.5	14.5	14.1
固定資産税	納税義務者数	172,329	173,155	177,468	175,544
	口座振替加入者数	63,142	63,130	62,154	61,582
	加入率(%)	36.6	36.5	35.0	35.1
軽自動車税種別割	納税義務者数	204,024	204,394	204,347	205,028
	口座振替加入者数	32,889	32,477	31,644	31,142
	加入率(%)	16.1	15.9	15.5	15.2

※ 軽自動車税種別割の単位は(台)

※ 軽自動車税は2019年10月1日の法施行により、軽自動車税種別割に名称変更

イ 利用状況

税目	区分	2017		2018		2019		2020	
		件数	税額	件数	税額	件数	税額	件数	税額
市・ 県民税	振替依頼	34,152	2,230,729	32,828	2,109,992	31,950	2,154,088	28,039	1,889,472
	振替済	32,526	2,054,611	31,376	2,015,552	30,468	2,063,939	27,001	1,797,048
	振替不能	1,626	176,118	1,452	94,440	1,482	90,149	1,038	92,424
固定資産税	振替依頼	191,104	10,953,911	190,015	11,068,708	188,265	11,321,829	185,211	11,540,597
	振替済	185,398	10,690,691	184,492	10,834,277	182,947	11,085,329	180,731	11,352,463
	振替不能	5,706	263,220	5,523	234,431	5,318	236,500	4,480	188,134
軽自動車税種別割	振替依頼	32,955	202,557	32,726	208,689	32,302	212,301	31,474	212,976
	振替済	31,622	193,261	31,442	199,252	31,088	203,259	30,336	204,585
	振替不能	1,333	9,296	1,284	9,437	1,214	9,042	1,138	8,391
合計	振替依頼	258,211	13,387,197	255,569	13,387,389	252,517	13,688,218	244,724	13,643,045
	振替済	249,546	12,938,563	247,310	13,049,081	244,503	13,352,527	238,068	13,354,096
	振替不能	8,665	448,634	8,259	338,308	8,014	335,691	6,656	288,949

※ 市・県民税は普通徴収のみ

(4) 督促状発付状況

(単位:件)

税目		年度			
		2017	2018	2019	2020
市 民 税	普通徴収	44,679	40,463	42,556	31,925
	特別徴収	6,833	5,904	6,903	8,331
	法人	631	636	645	529
	計	52,143	47,003	50,104	40,785
固定資産税		62,888	59,260	58,910	55,596
軽自動車税種別割		18,890	18,631	16,792	15,138
その他		13	12	12	12
合計		133,934	124,906	125,818	111,531

(5) 行政区域外出張徴収の状況

(単位:件,千円)

区分			年度		2017		2018		2019		2020	
			区域		県外	県内	県外	県内	県外	県内	県外	県内
出張人員(人)					12	6	6	8	6	0	0	0
整理に あつたもの	件数		1,057	286	592	641	661	467	305	239		
	税額		24,318	5,008	15,058	11,285	11,408	10,982	8,686	3,414		
内 訳	処理した もの	件数	489	77	225	235	283	220	144	85		
		税額	9,861	1,672	7,277	5,602	5,892	5,402	4,187	1,321		
	未処理と なつたもの	件数	568	209	367	406	378	247	161	154		
		税額	14,457	3,337	7,781	5,683	5,516	5,581	4,499	2,093		
処理の比率(%)			40.6	33.4	48.3	49.6	51.6	49.2	48.2	38.7		

(6) 2020年度 財産差押状況(県民税を含む)

(単位:人,千円)

区分 種別	繰越差押		差押執行		差押解除		差押中	
	人数	税額	人数	税額	人数	税額	人数	税額
動産	0	0	0	0	0	0	0	0
不動産等	759	712,086	66	64,190	128	145,792	697	630,483
債権その他	383	170,997	1,435	202,084	1,455	200,867	363	172,214
計	1,142	883,083	1,501	266,274	1,583	346,659	1,060	802,697

(7) 公売の状況(県民税を含む)

(単位:回,千円)

年度 種別	2017		2018		2019		2020	
	回数	金額	回数	金額	回数	金額	回数	金額
動産	0	0	0	0	0	0	0	0
不動産等	1	4,600	0	0	0	0	1	1,100
債権その他	—	—	—	—	—	—	—	—
計	1	4,600	0	0	0	0	1	1,100

※ 金額には消費税を含む

※ 公売成立分のみ記載

(8) コンビニ収納件数

(単位:件,千円)

年度 税目	2017		2018		2019		2020	
	件数	金額	件数	金額	件数	金額	件数	金額
市・県民税 (普通徴収)	65,821	1,972,868	68,287	2,079,356	71,469	2,208,253	60,701	1,908,830
固定資産税	119,185	3,441,246	126,991	3,657,847	134,889	4,048,077	138,620	4,262,818
軽自動車税 種別割	101,046	680,783	104,872	734,565	109,448	792,057	111,925	840,385
一般税 分割納付分	26,519	409,525	27,473	428,178	28,556	736,779	27,112	412,787
合計	312,571	6,504,422	327,623	6,899,946	344,362	7,785,166	338,358	7,424,820

※ 一般税分割納付分は、市・県民税(普通徴収)・固定資産税・軽自動車税種別割を分割納付したもの

9 稅務機構

9 税務機構

(1) 税務機構図

2021年4月1日現在

		職員数	内 訳	
			男	女
企画財政局 税務部 161	税制課 12	12	9	3
	税制担当			
	税証明・システム担当			
	(南今津分室)			
市民税課 47	市民税第1担当	47	26	21
	市民税第2担当			
	市民税第3担当			
	市民税第4担当			
	市民税第5担当			
資産税課 59	償却資産担当	59	38	21
	土地第1担当			
	土地第2担当			
	家屋第1担当			
	家屋第2担当			
納税課 43	庶務担当	43	26	17
	納税第1担当			
	納税第2担当			
	納税第3担当			
	納税第4担当			
	納税第5担当			
合 計		161	99	62

※ 部長は税制課に含み、課長は各課の職員数に含む

(2) 税務機構の変遷

1969～1970

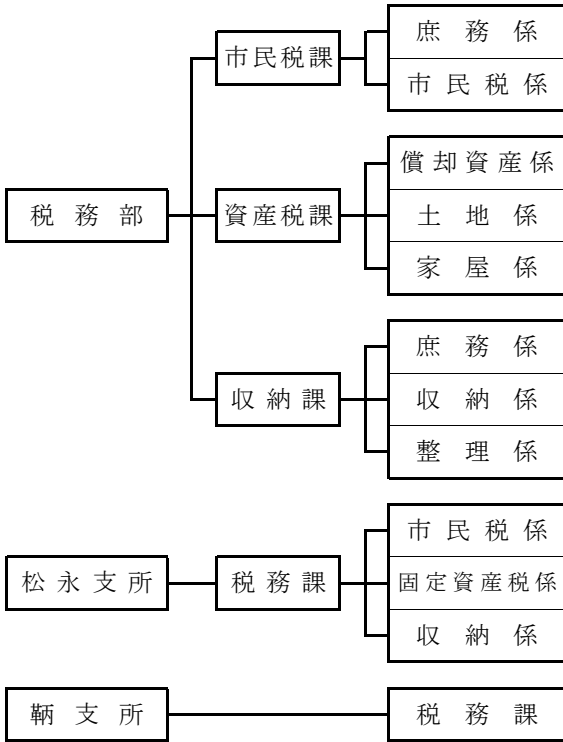

1971

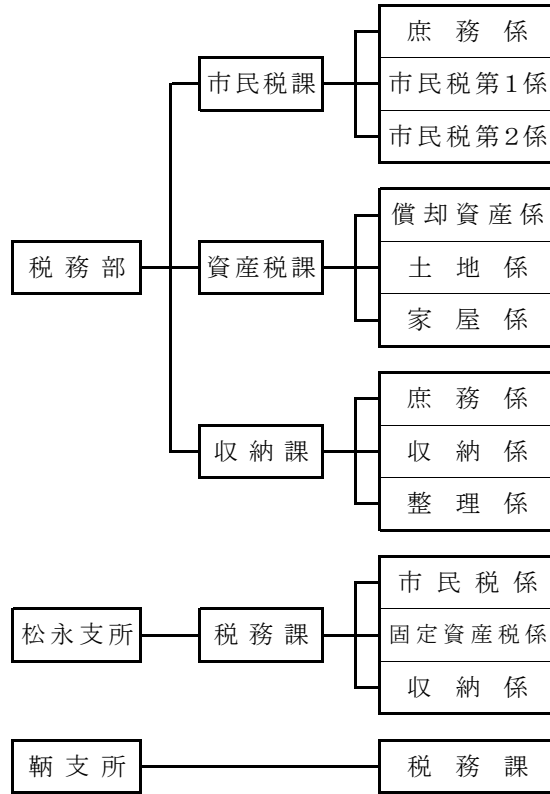

1972～1973

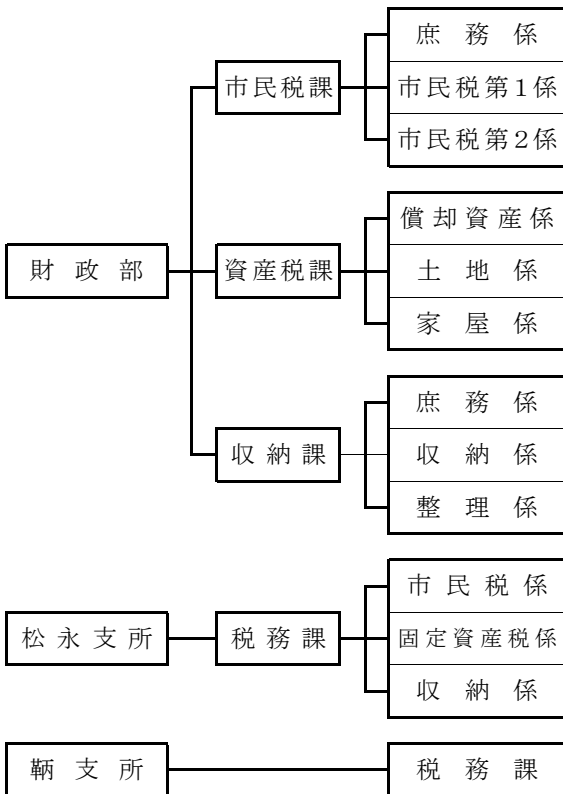

1974

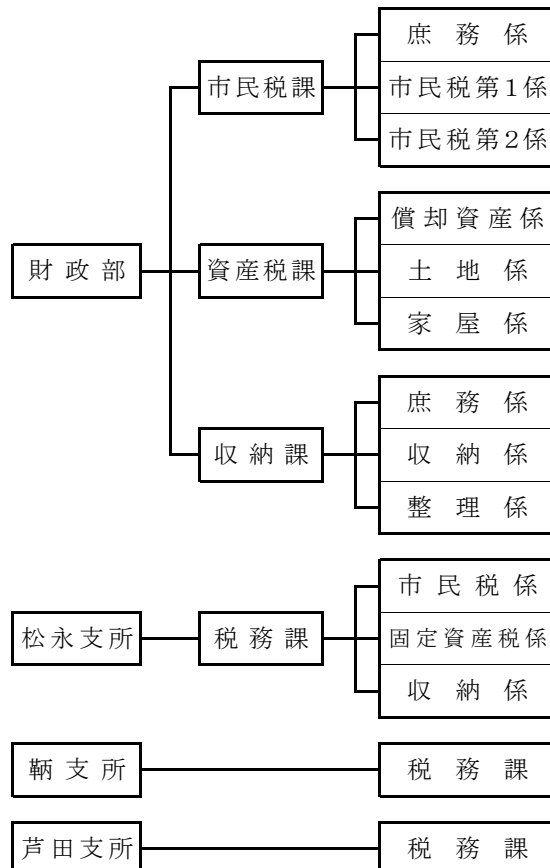

1975~1983

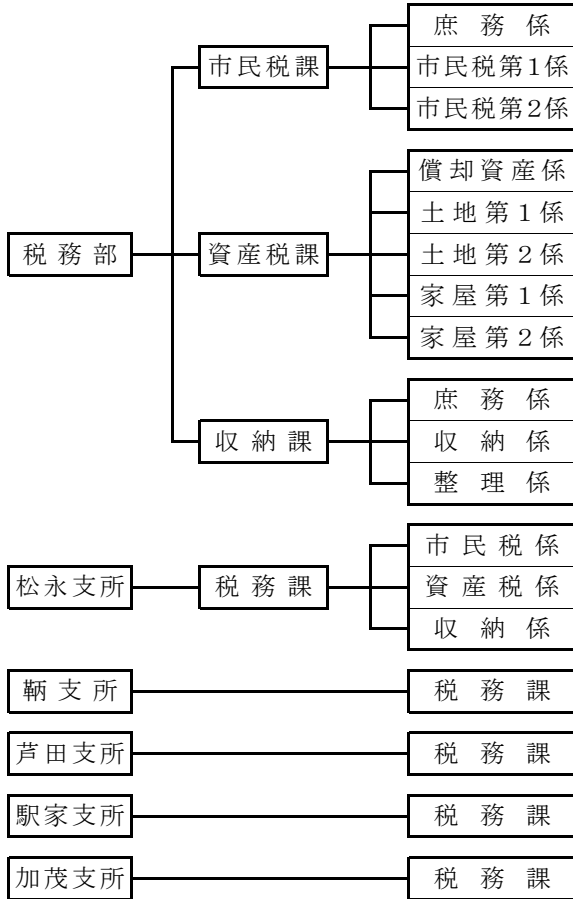

1984

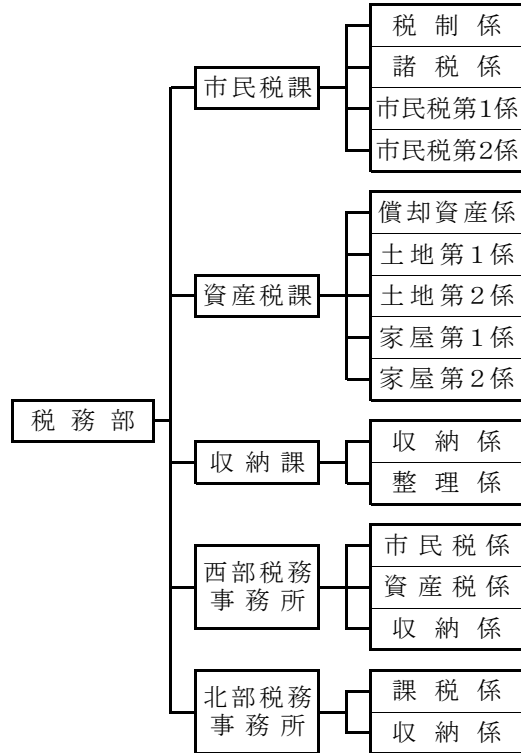

1985~1986

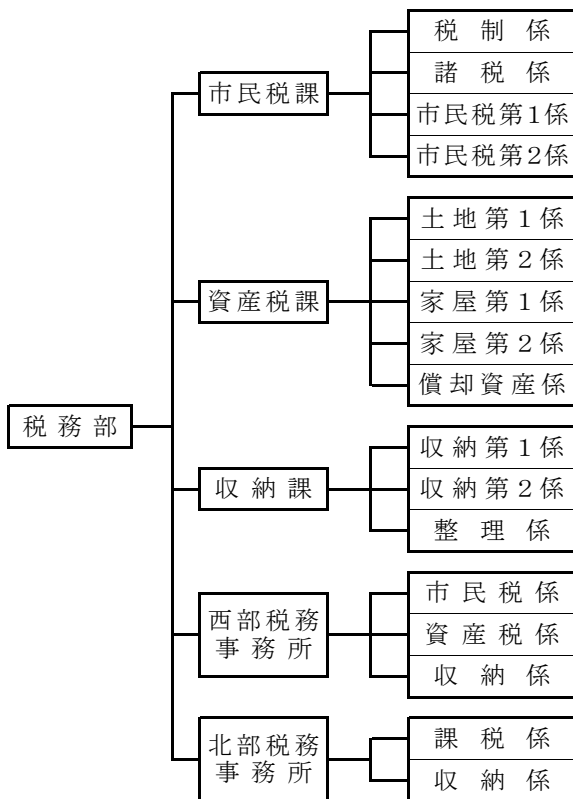

1987

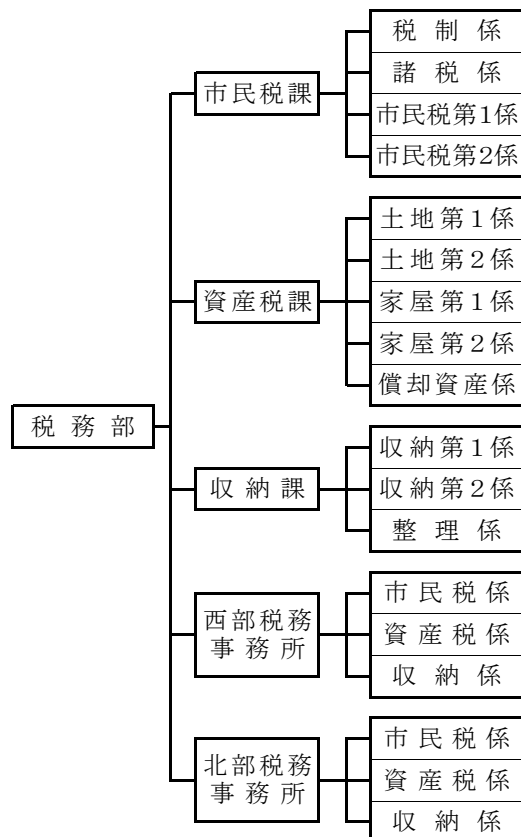

1988

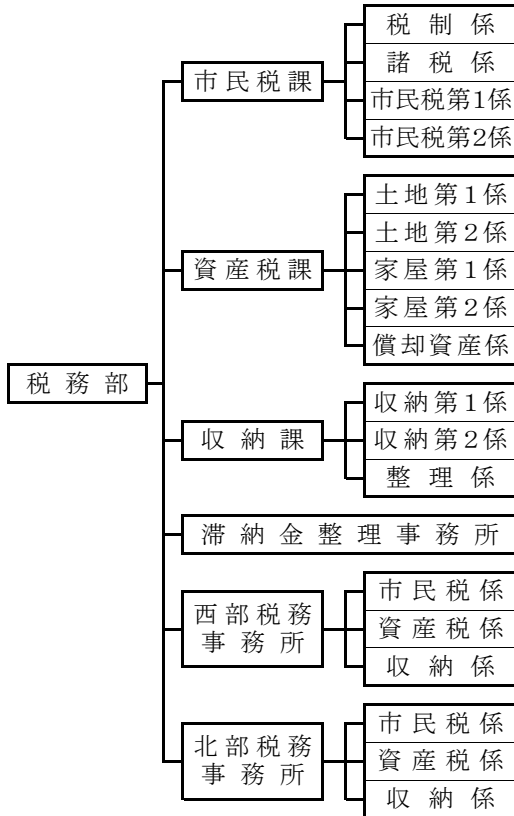

1989～1991

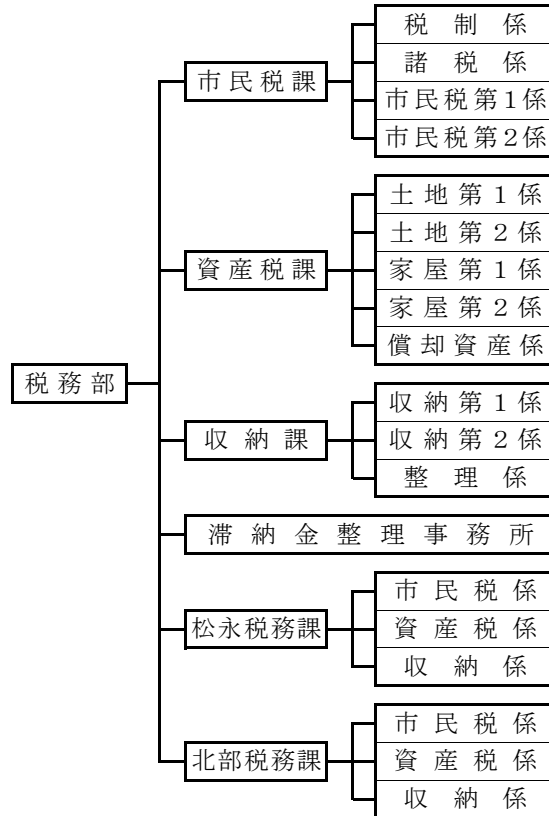

1992～1994

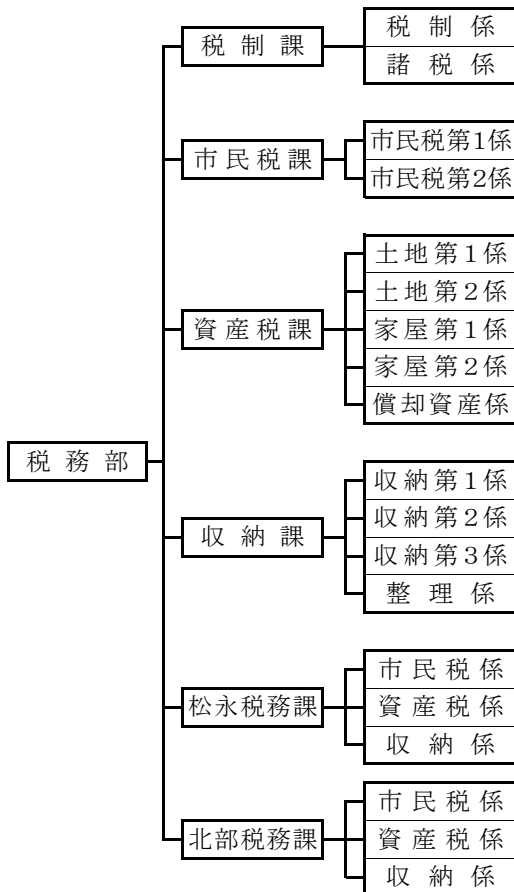

1995～2001

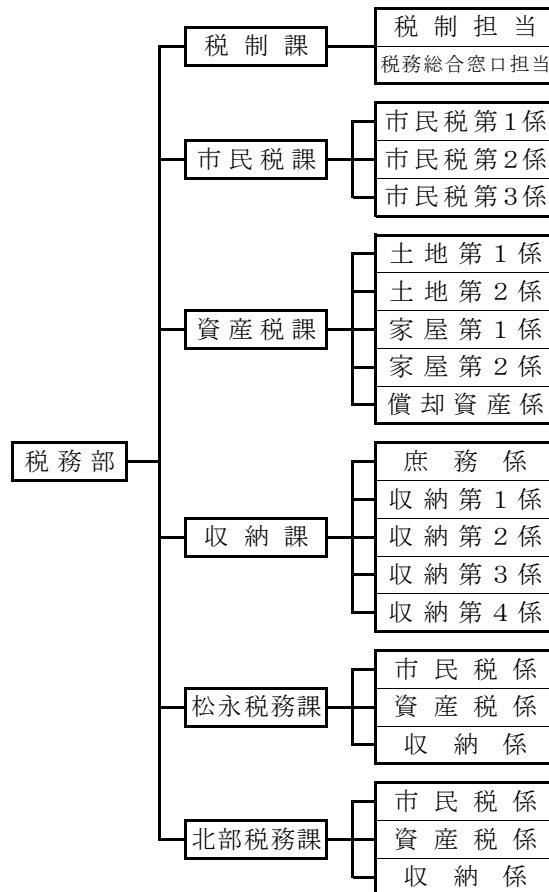

2002

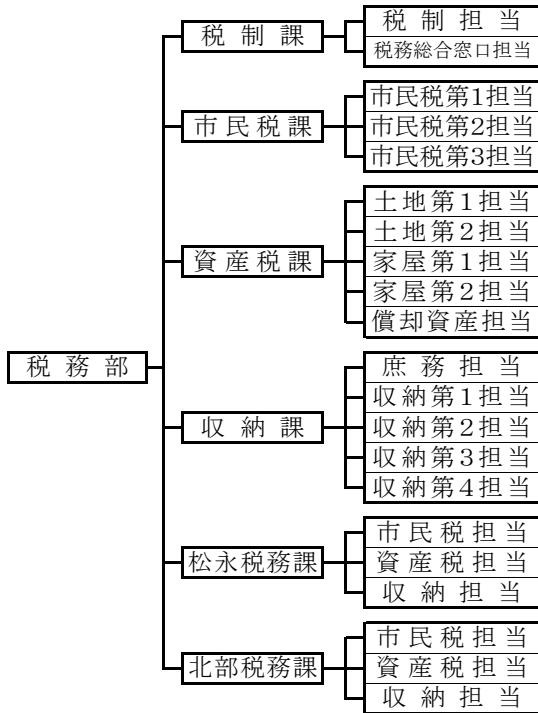

2003

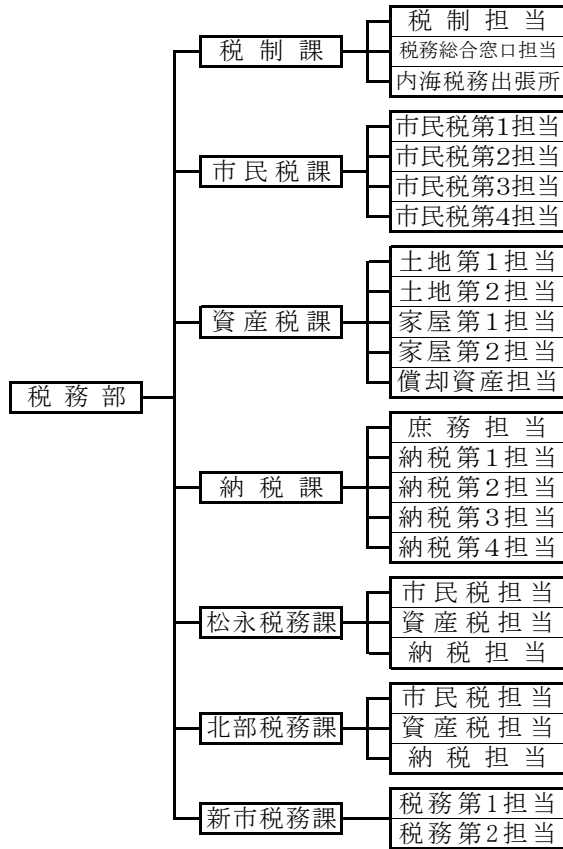

2004

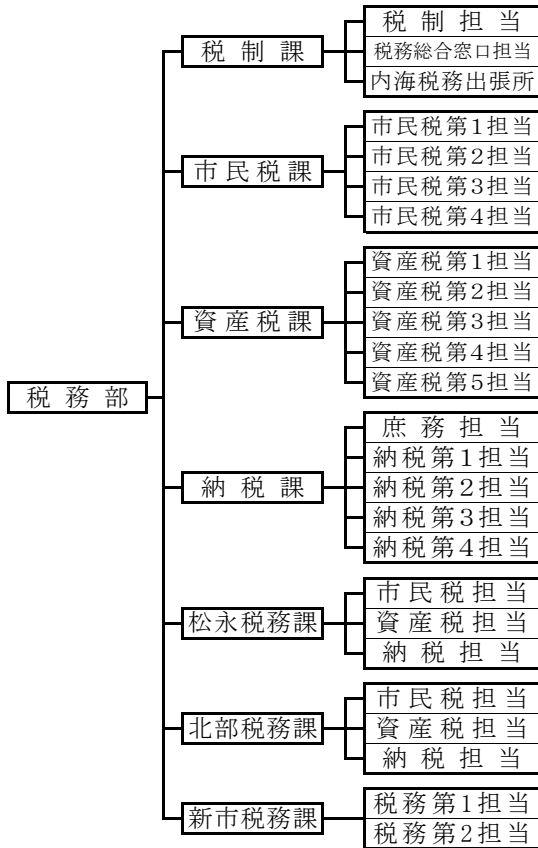

2005

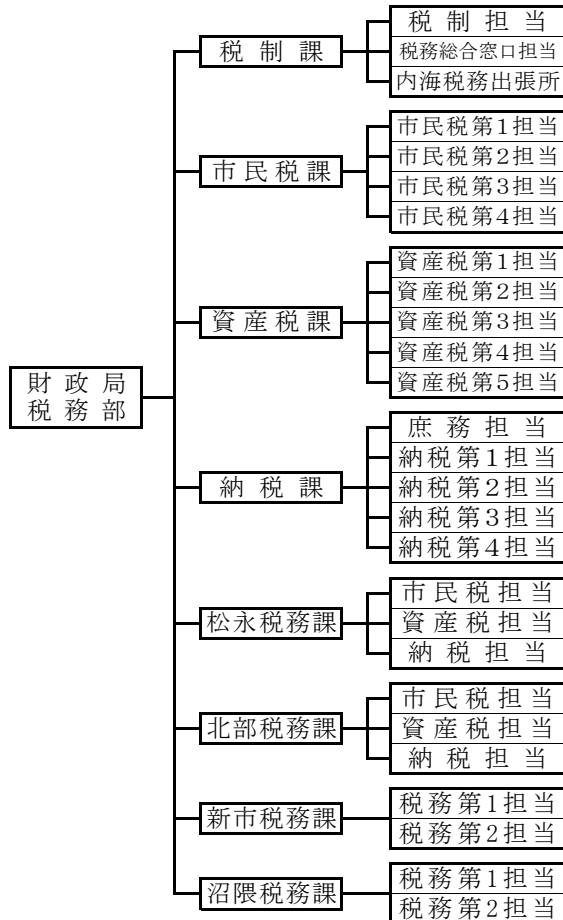

2006～2007

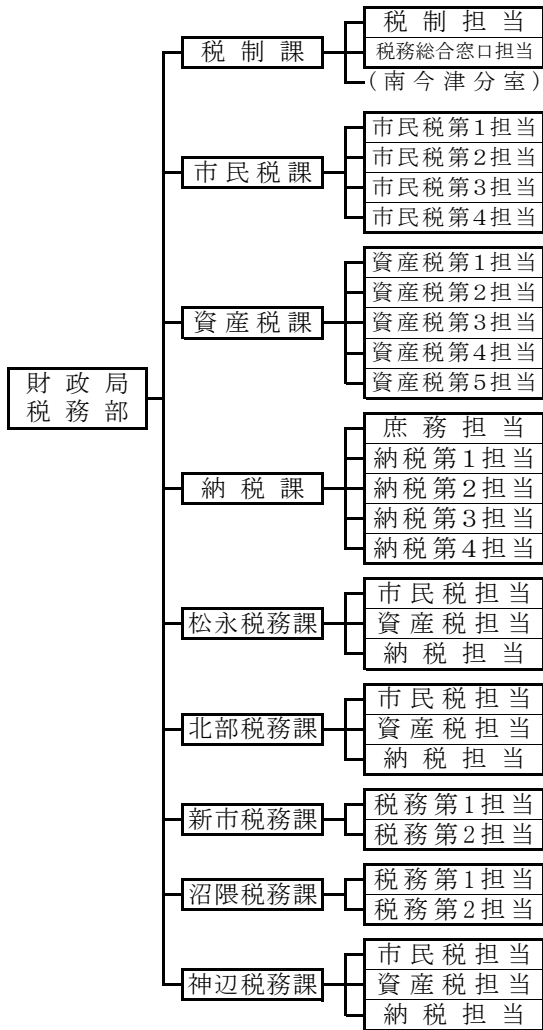

2008

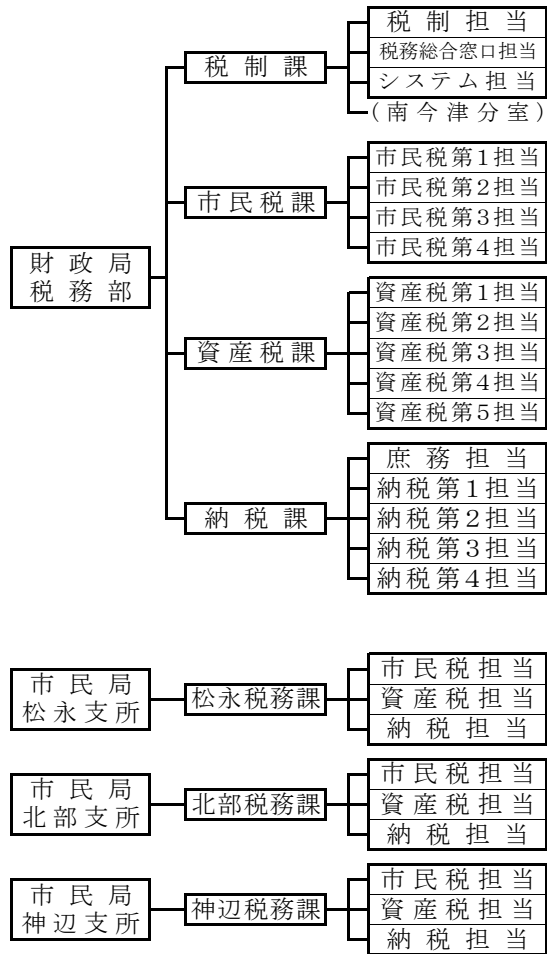

2009～2014

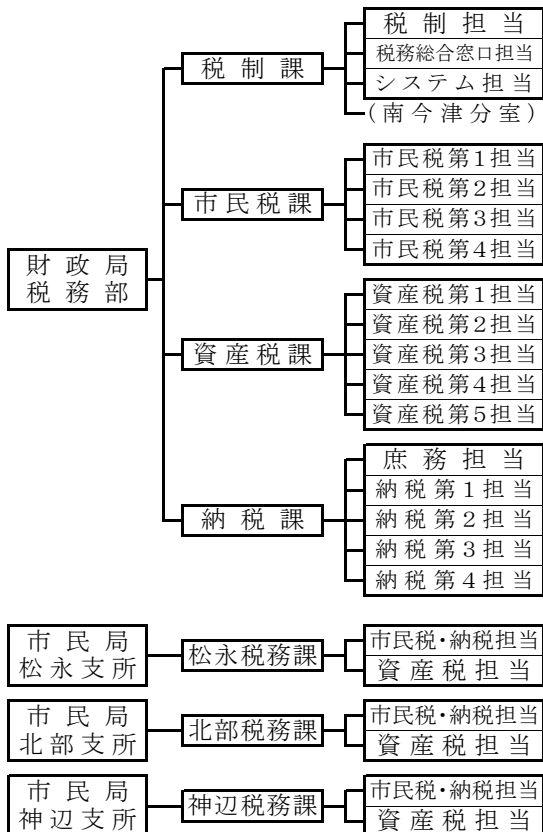

2015

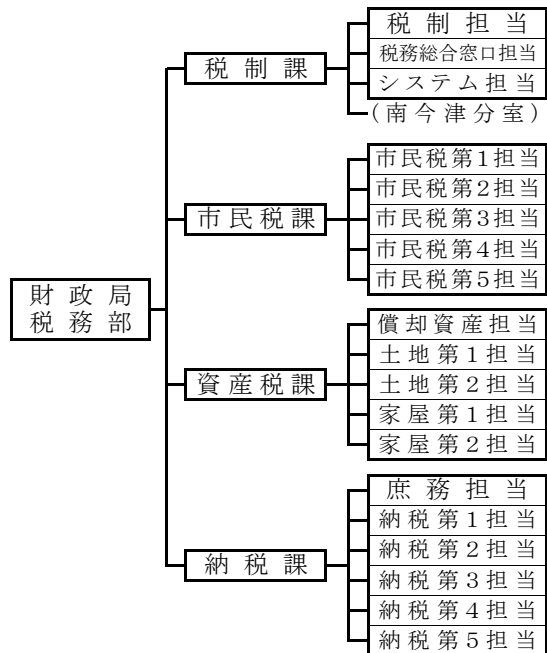

2016～2020

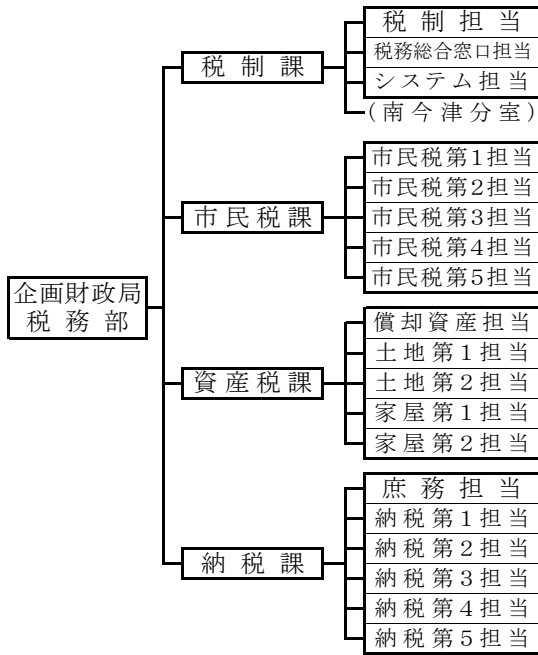

2021

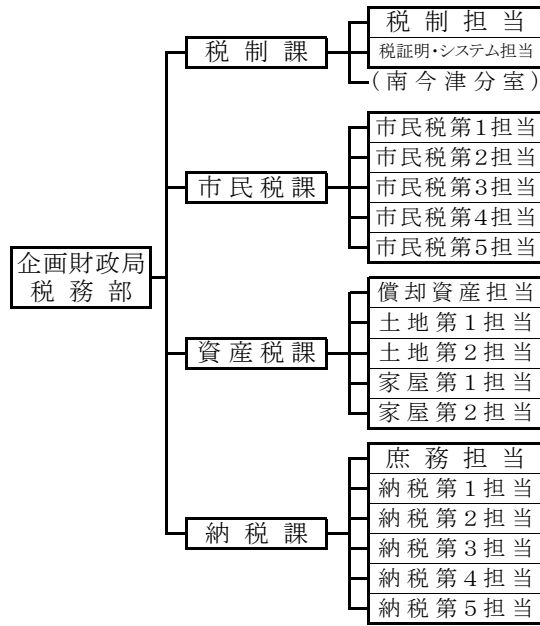

(3) 税務職員に関する調

(単位:人)

区分 \ 年度	2016	2017	2018	2019	2020	2021
市職員数	4,090	4,083	4,075	4,101	4,105	4,017
市長部局職員数(A)	2,478	2,459	2,476	2,467	2,476	2,387
税務職員数(B)	169	166	167	163	163	161
(B) ÷ (A) (%)	6.8	6.8	6.7	6.6	6.6	6.7

※ 4月1日現在

(4) 税務職員年齢別調

(単位:人)

区分	20歳未満	30歳未満	40歳未満	50歳未満	50歳以上	計	平均年齢(歳)
税制課	0	3	4	2	3	12	39.8
市民税課	0	14	18	6	9	47	35.7
資産税課	2	21	21	6	9	59	34.8
納税課	1	16	14	6	6	43	35.1
計	3	54	57	20	27	161	35.5

※ 2021年4月1日現在

(5) 職員税務経験年数調

(単位:人)

区分	1年未満	2年未満	3年未満	5年未満	10年未満	10年以上	計	平均年数(年)
税制課	0	2	0	1	1	8	12	13.3
市民税課	5	5	2	10	14	11	47	7.3
資産税課	5	3	7	9	19	16	59	7.5
納税課	4	5	9	7	9	9	43	5.7
計	14	15	18	27	43	44	161	7.4

※ 2021年4月1日現在

(6) 事務分掌

課	事 務 分 掌
<p>税 制 課</p>	<p>(1) 税務行政の企画及び総合調整に関すること。 (2) 税務の統計に関すること。 (3) 市税犯則事件の処理、審査請求及び訴訟に関すること。 (4) 福山市固定資産評価審査委員会に関すること。 (5) 税務関係の各種協議会に関すること。 (6) 税務関係の条例等の統轄に関すること。 (7) 特別とん譲与税に関すること。 (8) 利子割交付金に関すること。 (9) 配当割交付金に関すること。 (10) 株式等譲渡所得割交付金に関すること。 (11) 地方消費税交付金に関すること。 (12) ゴルフ場利用税交付金に関すること。 (13) 法人事業税交付金に関すること。 (14) 環境性能割交付金に関すること。 (15) 税務諸証明に関すること。 (16) 原動機付自転車及び小型特殊自動車の標識の交付に関すること。 (17) 税務総合システムの企画及び総合調整に関すること。 (18) 部及び課の庶務に関すること。</p>
<p>市 民 税 課</p>	<p>(1) 市民税の賦課及び調定に関すること。 (2) 市民税の賦課資料の収集及び調査に関すること。 (3) 市民税の特別徴収に関すること。 (4) 市民税の更正決定、納期限の延長、減免等に関すること。 (5) 軽自動車税、市たばこ税、鉱産税、入湯税及び事業所税(以下「諸税」という。)の賦課及び調定に関すること。 (6) 諸税の賦課資料の収集及び調査に関すること。 (7) 諸税の更正決定、納期限の延長、減免等に関すること。 (8) 課の庶務に関すること。</p>
<p>資 産 税 課</p>	<p>(1) 固定資産税及び都市計画税の賦課に関すること。 (2) 固定資産の評価に関すること。 (3) 固定資産課税台帳及び名寄帳の整備に関すること。 (4) 土地、家屋価格等縦覧帳簿の縦覧に関すること。 (5) 地籍図等の整備に関すること。 (6) 固定資産概要調書に関すること。 (7) 固定資産税及び都市計画税の更正決定、納期限の延長、減免等に関すること。 (8) 特別土地保有税に関すること。 (9) 家屋に係る固定資産税及び都市計画税の逋税に関すること。 (10) 固定資産税、都市計画税及び特別土地保有税の調定に関すること。 (11) 固定資産課税台帳の閲覧に関すること。 (12) 国有資産等所在市町村交付金及び納付金に関すること。 (13) 固定資産証明に関すること。 (14) 課の庶務に関すること。</p>
<p>納 税 課</p>	<p>(1) 市税(国民健康保険税を除く。以下同じ。)の収入の整理に関すること。 (2) 市税の滞納整理票の整理に関すること。 (3) 市税の督促状の発付に関すること。 (4) 過誤納金の還付及び充当に関すること。 (5) 市税の徴収に関すること。 (6) 市税の滞納処分に関すること。 (7) 市税の不納欠損、執行停止及び徴収猶予に関すること。 (8) 徴収の嘱託及び受託に関すること。 (9) その他徴収に関すること。 (10) 課の庶務に関すること。</p>

10 その他

10 その他

(1) 市税の徴収に要する経費等に関する調

(単位:千円)

区 分		年 度				
		2018	2019	2020	2021	
税収入額	1 市 税	73,640,340	75,368,132	74,494,016	68,691,683	
	2 個人 の 県 民 税	15,508,590	15,856,346	16,112,829	14,864,193	
	3 合 計	89,148,930	91,224,478	90,606,845	83,555,876	
徴 税 費	人 件 費	4 基 本 給	594,186	573,239	546,746	541,543
		5 諸 手 当	282,846	289,632	291,972	288,546
		(イ) 超過勤務手当	19,217	31,836	29,577	20,634
		(ロ) 税務特別手当	4,773	4,493	4,280	4,800
		(ハ) その他の手当	258,856	253,303	258,115	263,112
		6 そ の 他	205,194	203,142	213,055	220,542
		7 小 計	1,082,226	1,066,013	1,051,773	1,050,631
	需 用 費	8 旅 費	1,706	1,862	277	2,006
		9 賃 金	22,265	22,183	0	0
		10 そ の 他	741,440	902,827	200,512	175,001
		11 小 計	765,411	926,872	200,789	177,007
		12 そ の 他	13,410	14,407	172,999	171,406
		13 合 計	1,861,047	2,007,292	1,425,561	1,399,044
県民税徴収 取扱費	14 納税義務者数を基準にした金額	671,371	672,314	684,670	679,562	
	15 (13÷14)	1,189,676	1,334,978	740,891	719,482	
税収入額に対 する徴税費の 割合 (%)	16 (13÷3)	2.1	2.2	1.6	1.7	
	17 (15÷1)	1.6	1.8	1.0	1.0	
徴税職員数 (人)	徴 税 職 員	166	162	163	159	
	ほ か 臨 時 職 員	25	25	22	23	

※ 2021年度は当初予算額

※ 2021年度の徴税職員数は予算上の人数

(2) 2021年度税率等一覧表

税目	課税客体	納税義務者	賦課期日
市民税	個人 ○市内に住所を有する個人(均等割・所得割) ○市内に事務所、事業所又は家屋敷を有する個人で市内に住所を有しない者(均等割)		1月1日
	法人 ○市内に事務所又は事業所を有する法人(均等割・法人税割) ○市内に寮、宿泊所、クラブ、その他これらに類する施設を有する法人で当該市内に事務所、事業所を有しないもの及び市内に事務所、事業所又は寮等を有する法人でない社団又は財団で代表者又は管理人の定めのあるもの(均等割)		
固定資産税	○土地 ○家屋 ○償却資産	当該土地、家屋及び償却資産の所有者	1月1日
軽自動車税	種別割 ○原動機付自転車 ○軽自動車 ○小型特殊自動車 ○二輪の小型自動車	当該原動機付自転車、軽自動車、小型特殊自動車及び二輪の小型自動車の所有者等	4月1日
	環境性能割 ○三輪以上の軽自動車	新車・中古車を問わず、当該軽自動車を取得した者	
市たばこ税	卸売販売業者等の売渡等に係る製造たばこ	製造者、特定販売業者及び卸売販売業者	
鉱産税	鉱物の採掘の事業	鉱業者	
特別土地保有税	土地(2003年度以降、課税を停止して新たな課税を行わない。)	当該土地の所有者	保有分 1月1日 取得分 1月1日・7月1日
都市計画税	○土地 ○家屋	当該土地及び家屋の所有者	1月1日
入湯税	鉱泉浴場の入客	入湯客	
事業所税	事業に係る事業所税 ○市内の事業所又は事業所において法人又は個人の行う事業	事業を行う者	
交付金	国又は地方公共団体所有の固定資産で貸付資産等	国又は地方公共団体	前年3月31日

申告時期・納期については、法令に定められた日付を記載しています。休日の場合は、翌営業日となります。

課税標準及び税率		申告時期	納期																																																									
<p>○個人均等割 3,500円</p> <p>○個人所得割 一律 6.0%</p> <p>○法人均等割</p> <table border="1"> <thead> <tr> <th>資本金等の額</th> <th>市内の事業所等 従業者数</th> <th>年 額(円)</th> </tr> </thead> <tbody> <tr> <td>収益事業を行う法人でない 社団又は財団など</td> <td></td> <td>50,000</td> </tr> <tr> <td>1,000万円以下</td> <td>50人以下</td> <td>50,000</td> </tr> <tr> <td></td> <td>50人超</td> <td>120,000</td> </tr> <tr> <td>1,000万円超 ～1億円以下</td> <td>50人以下</td> <td>130,000</td> </tr> <tr> <td></td> <td>50人超</td> <td>150,000</td> </tr> <tr> <td>1億円超 ～10億円以下</td> <td>50人以下</td> <td>160,000</td> </tr> <tr> <td></td> <td>50人超</td> <td>400,000</td> </tr> <tr> <td>10億円超 ～50億円以下</td> <td>50人以下</td> <td>410,000</td> </tr> <tr> <td></td> <td>50人超</td> <td>1,750,000</td> </tr> <tr> <td>50億円超</td> <td>50人以下</td> <td>410,000</td> </tr> <tr> <td></td> <td>50人超</td> <td>3,000,000</td> </tr> </tbody> </table> <p>○法人税割 8.4%</p> <p>地方税法に特別に定めのあるものを除き 1.4 % 免税点 土地 300,000円 未満 家屋 200,000円 未満 償却資産 1,500,000円 未満</p>		資本金等の額	市内の事業所等 従業者数	年 額(円)	収益事業を行う法人でない 社団又は財団など		50,000	1,000万円以下	50人以下	50,000		50人超	120,000	1,000万円超 ～1億円以下	50人以下	130,000		50人超	150,000	1億円超 ～10億円以下	50人以下	160,000		50人超	400,000	10億円超 ～50億円以下	50人以下	410,000		50人超	1,750,000	50億円超	50人以下	410,000		50人超	3,000,000	<p>○個人 個人申告 3月15日 給与支払報告書 提出 1月31日</p> <p>○法人 原則として事業年 度終了の日の翌日 から2か月以内</p>	<p>○個人 普通徴収 第1期 6月16日～6月30日 第2期 8月16日～8月31日 第3期 10月16日～10月31日 第4期 翌年1月16日～1月31日</p> <p>公的年金からの特別徴収 4月～翌年2月支払分の翌月10日</p> <p>給与からの特別徴収 毎月(6月～翌年5月)分 徴収の翌月10日</p> <p>特例分 6月～11月分 12月10日 12月～翌年5月分 6月10日</p> <p>○法人 申告時期と同じ</p>																					
資本金等の額	市内の事業所等 従業者数	年 額(円)																																																										
収益事業を行う法人でない 社団又は財団など		50,000																																																										
1,000万円以下	50人以下	50,000																																																										
	50人超	120,000																																																										
1,000万円超 ～1億円以下	50人以下	130,000																																																										
	50人超	150,000																																																										
1億円超 ～10億円以下	50人以下	160,000																																																										
	50人超	400,000																																																										
10億円超 ～50億円以下	50人以下	410,000																																																										
	50人超	1,750,000																																																										
50億円超	50人以下	410,000																																																										
	50人超	3,000,000																																																										
<p>○原動機付自転車</p> <table border="1"> <tbody> <tr> <td>50cc以下</td> <td>2,000円</td> <td>○小型特殊自動車</td> <td></td> </tr> <tr> <td>90cc以下</td> <td>2,000円</td> <td>農耕作業用</td> <td>2,400円</td> </tr> <tr> <td>125cc以下</td> <td>2,400円</td> <td>その他</td> <td>5,900円</td> </tr> <tr> <td>ミニカー</td> <td>3,700円</td> <td>○二輪の小型自動車</td> <td></td> </tr> <tr> <td></td> <td></td> <td></td> <td>6,000円</td> </tr> </tbody> </table> <p>○軽自動車</p> <table border="1"> <thead> <tr> <th colspan="2">2輪のもの</th> <th>※1</th> <th>※2</th> <th>※3</th> </tr> </thead> <tbody> <tr> <td colspan="2"></td> <td></td> <td></td> <td>3,600円</td> </tr> <tr> <th colspan="2">3輪のもの</th> <td>3,100円</td> <td>3,900円</td> <td>4,600円</td> </tr> <tr> <td rowspan="4">4輪のもの</td> <td>乗用営業用</td> <td>5,500円</td> <td>6,900円</td> <td>8,200円</td> </tr> <tr> <td>自家用</td> <td>7,200円</td> <td>10,800円</td> <td>12,900円</td> </tr> <tr> <td>貨物営業用</td> <td>3,000円</td> <td>3,800円</td> <td>4,500円</td> </tr> <tr> <td>自家用</td> <td>4,000円</td> <td>5,000円</td> <td>6,000円</td> </tr> <tr> <td colspan="2">もつばら雪上を走行するもの</td> <td></td> <td></td> <td>3,600円</td> </tr> </tbody> </table> <p>※1 2015年3月31日以前の登録車両 ※2 2015年4月1日以降の新規登録車両 ※3 最初の新規検査から13年経過した車両 } 詳細はP.61へ</p>		50cc以下	2,000円	○小型特殊自動車		90cc以下	2,000円	農耕作業用	2,400円	125cc以下	2,400円	その他	5,900円	ミニカー	3,700円	○二輪の小型自動車					6,000円	2輪のもの		※1	※2	※3					3,600円	3輪のもの		3,100円	3,900円	4,600円	4輪のもの	乗用営業用	5,500円	6,900円	8,200円	自家用	7,200円	10,800円	12,900円	貨物営業用	3,000円	3,800円	4,500円	自家用	4,000円	5,000円	6,000円	もつばら雪上を走行するもの				3,600円	<p>○償却資産 1月31日</p> <p>○取得申告 所有者等となった 日から15日以内</p> <p>○廃車申告 所有者等でなくな った日から30日以 内</p>	<p>第1期 4月16日～4月30日 第2期 7月16日～7月31日 第3期 9月16日～9月30日 第4期 12月16日～12月25日</p> <p>5月16日～5月31日</p>
50cc以下	2,000円	○小型特殊自動車																																																										
90cc以下	2,000円	農耕作業用	2,400円																																																									
125cc以下	2,400円	その他	5,900円																																																									
ミニカー	3,700円	○二輪の小型自動車																																																										
			6,000円																																																									
2輪のもの		※1	※2	※3																																																								
				3,600円																																																								
3輪のもの		3,100円	3,900円	4,600円																																																								
4輪のもの	乗用営業用	5,500円	6,900円	8,200円																																																								
	自家用	7,200円	10,800円	12,900円																																																								
	貨物営業用	3,000円	3,800円	4,500円																																																								
	自家用	4,000円	5,000円	6,000円																																																								
もつばら雪上を走行するもの				3,600円																																																								
<p>税額＝軽自動車の取得価額×税率(免税点 50万円) 燃費基準値達成度等(軽四乗用の場合) 自家用/営業用</p> <table border="1"> <thead> <tr> <th>電気自動車等</th> <th colspan="2">非課税</th> </tr> </thead> <tbody> <tr> <td>★★★★かつ2030年度燃費基準+75%達成車</td> <td colspan="2"></td> </tr> <tr> <td>★★★★かつ2030年度燃費基準+60%達成車</td> <td>1%</td> <td>0.5%</td> </tr> <tr> <td>★★★★かつ2030年度燃費基準+55%達成車</td> <td>2%</td> <td>1%</td> </tr> <tr> <td>上記以外</td> <td></td> <td>2%</td> </tr> </tbody> </table> <p>★★★★… 平成30年排出ガス基準50%低減又は 平成17年排出ガス基準75%低減 ※2021年12月末までに取得した自家用乗用車は1%軽減</p>		電気自動車等	非課税		★★★★かつ2030年度燃費基準+75%達成車			★★★★かつ2030年度燃費基準+60%達成車	1%	0.5%	★★★★かつ2030年度燃費基準+55%達成車	2%	1%	上記以外		2%	<p>軽自動車の登録を するとき</p>	<p>申告時期と同じ</p>																																										
電気自動車等	非課税																																																											
★★★★かつ2030年度燃費基準+75%達成車																																																												
★★★★かつ2030年度燃費基準+60%達成車	1%	0.5%																																																										
★★★★かつ2030年度燃費基準+55%達成車	2%	1%																																																										
上記以外		2%																																																										
<p>○紙巻たばこ等 千本につき6,122円 (10月1日から6,552円)</p>		<p>毎月の税額を翌月末日までに申告納付</p>																																																										
<p>鉱物の価格の1% 但し鉱物価格が200万円以下は0.7 %</p>		<p>毎月の税額を翌月15日から翌月末日までに申告納付</p>																																																										
<p>○保有分 1.4% 免税点 5,000㎡未満</p> <p>○取得分 3.0%</p>		<p>保有分 5月末</p> <p>取得分 2・8月末</p>	<p>申告時期と同じ</p>																																																									
<p>○課税標準の0.3% 免税点 固定資産税と同じ</p>		<p>固定資産税と同じ</p>																																																										
<p>入湯客1人1日につき50円</p>		<p>毎月の税額を翌月15日までに申告納付</p>																																																										
<p>○資産割 事業所床面積1㎡につき 600円 免税点 1,000 ㎡以下</p> <p>○従業者割 従業員給与総額の0.25% 免税点 100人以下</p>		<p>○個人 翌年の3月15日</p> <p>○法人 事業年度終了の日 から2か月以内</p>	<p>申告時期と同じ</p> <p>〃</p>																																																									
<p>算定標準額の1.4 % (法に特別の定めがあるものを除く)</p>		<p>6月30日</p>																																																										

(3) 税率の変遷(1969年度～2021年度)

年度		1969	1970	1971	1972	1973	1974		
市民税	個人	均等割 400円	所得割 標準税率(P.62のとおり)退職所得分離課税は法定税率による						
	法人	均等割 資本金又は出資金1,000万円を超える法人及び 保険業法に規定する相互会社 4,000円 その他の法人 2,400円							
	法人税割	10.7%	14.5%						
固定資産税	地方税法に特別に定めのあるものを除き 1.4% 免税点 土地 80,000円 家屋 50,000円 償却資産 300,000円			地方税法に特別に定めのあるものを除き 1.4% 免税点 土地 150,000円 家屋 80,000円 償却資産 1,000,000円					
軽自動車税	原動機付自転車	50cc以下 90cc以下 125cc以下	500円 800円 1,000円	<div style="border: 1px solid black; padding: 5px;"> <p>○電気税 料金の6.0% 免税点 月1,200円 1月～ 料金の5.0% 免税点 月2,000円</p> <p>○ガス税 料金の6.0% (10月～5.0%) 免税点 月2,700円 1月～ 料金の4.0% 免税点 月4,000円</p> </div>					
	軽自動車	2輪のもの 3輪のもの 4輪のもの	1,500円 2,000円 4,500円					乗用 貨物	2,500円
	小型特殊自動車	農耕作業用 その他のもの	1,000円 3,000円						
	2輪の小型自動車		2,500円						
	軽自動車のうちもつばら 雪上を走行するもの		1,500円						
たばこ消費税	たばこの売上本数×全国平均小売価格の18.1%								
電気ガス税	料金の7.0%	免税点 電気 月 500円 ガス 月 1,000円	免税点 月 600円 月 1,200円	免税点 月 700円 月 1,400円	免税点 月 800円 月 1,600円	電気税			
						ガス税			
木材引取税	素材の山元価格の2.0%								
特別土地保有税						保有分 1.4% 取得分 3.0% 免税点 5,000㎡			
都市計画税	課税標準の0.2% 免税点 固定資産税と同じ								
入湯税	入湯客1人1日につき20円								
事業所税	(この項目は削除されています)								
交付金納付金	算定標準額の1.4% (注) 法で特別の定めのあるものを除き算定標準額は次のとおり。 交付金については前年の3月31日現在において国有財産台帳等に記載された価額による。 納付金については前年の3月31日現在において資産台帳に記載された価額の10分の5の額。								

1975	1976	1977	1978																																															
同 左	1,200円	同 左																																																
同 左	<table border="1"> <thead> <tr> <th>資本の金額 又は 出資金額</th> <th>市内の 事業所等 従業員数</th> <th>年 額 (円)</th> </tr> </thead> <tbody> <tr> <td rowspan="2">1億円超</td> <td>100人超</td> <td>24,000</td> </tr> <tr> <td>100人以下</td> <td>12,000</td> </tr> <tr> <td rowspan="2">1千万円超 ～1億円以下</td> <td>△</td> <td>12,000</td> </tr> <tr> <td>△</td> <td>7,200</td> </tr> </tbody> </table>	資本の金額 又は 出資金額	市内の 事業所等 従業員数	年 額 (円)	1億円超	100人超	24,000	100人以下	12,000	1千万円超 ～1億円以下	△	12,000	△	7,200	<table border="1"> <thead> <tr> <th>資本の金額 又は 出資金額</th> <th>市内の 事業所等 従業員数</th> <th>年 額 (円)</th> </tr> </thead> <tbody> <tr> <td rowspan="2">1億円超</td> <td>100人超</td> <td>80,000</td> </tr> <tr> <td>100人以下</td> <td>24,000</td> </tr> <tr> <td rowspan="2">1千万円超 ～1億円以下</td> <td>△</td> <td>24,000</td> </tr> <tr> <td>△</td> <td>8,000</td> </tr> </tbody> </table>	資本の金額 又は 出資金額	市内の 事業所等 従業員数	年 額 (円)	1億円超	100人超	80,000	100人以下	24,000	1千万円超 ～1億円以下	△	24,000	△	8,000	<table border="1"> <thead> <tr> <th>資本の金額 又は 出資金額</th> <th>市内の 事業所等 従業員数</th> <th>年 額 (円)</th> </tr> </thead> <tbody> <tr> <td>50億円超</td> <td>100人超</td> <td>800,000</td> </tr> <tr> <td rowspan="2">10億円超 ～50億円以下</td> <td>100人超</td> <td>400,000</td> </tr> <tr> <td>100人以下</td> <td>80,000</td> </tr> <tr> <td rowspan="2">1億円超 ～10億円以下</td> <td>100人超</td> <td>80,000</td> </tr> <tr> <td>100人以下</td> <td>24,000</td> </tr> <tr> <td rowspan="2">1千万円超 ～1億円以下</td> <td>△</td> <td>24,000</td> </tr> <tr> <td>△</td> <td>8,000</td> </tr> </tbody> </table>	資本の金額 又は 出資金額	市内の 事業所等 従業員数	年 額 (円)	50億円超	100人超	800,000	10億円超 ～50億円以下	100人超	400,000	100人以下	80,000	1億円超 ～10億円以下	100人超	80,000	100人以下	24,000	1千万円超 ～1億円以下	△	24,000	△	8,000
	資本の金額 又は 出資金額	市内の 事業所等 従業員数	年 額 (円)																																															
	1億円超	100人超	24,000																																															
		100人以下	12,000																																															
1千万円超 ～1億円以下	△	12,000																																																
	△	7,200																																																
資本の金額 又は 出資金額	市内の 事業所等 従業員数	年 額 (円)																																																
1億円超	100人超	80,000																																																
	100人以下	24,000																																																
1千万円超 ～1億円以下	△	24,000																																																
	△	8,000																																																
資本の金額 又は 出資金額	市内の 事業所等 従業員数	年 額 (円)																																																
50億円超	100人超	800,000																																																
10億円超 ～50億円以下	100人超	400,000																																																
	100人以下	80,000																																																
1億円超 ～10億円以下	100人超	80,000																																																
	100人以下	24,000																																																
1千万円超 ～1億円以下	△	24,000																																																
	△	8,000																																																
同 左																																																		
同 左																																																		
同 左	原動機付自転車	50cc以下	650円																																															
		90cc以下	1,000円																																															
		125cc以下	1,300円																																															
	軽自動車	2輪のもの 3輪のもの 4輪のもの	乗用 営業用	5,200円																																														
			自家用	5,900円																																														
			貨物 営業用	2,900円																																														
			自家用	3,300円																																														
			小型特殊自動車	農耕作業用	1,300円																																													
		その他のもの	3,900円																																															
	2輪の小型自動車		3,300円																																															
軽自動車のうちもっぱら 雪上を走行するもの		2,000円																																																
同 左																																																		
同 左		料金の5.0% 免税点月 2,400円																																																
料金の3.0% 免税点月 4,000円	料金の2.0% 免税点月 4,000円	料金の2.0% 免税点月 4,800円	料金の2.0% 免税点月 6,000円																																															
同 左																																																		
同 左																																																		
同 左																																																		
同 左																																																		
△		(資 産 割) 事業所床面積1㎡につき300円 免税点 1,000 ㎡以下 (従業者割) 従業員給与総額の0.25% 免税点 100人以下 (新 増 設) 事業床面積1㎡につき5,000円 免税点 2,000 ㎡以下																																																
同 左																																																		

年度		1979	1980	1981	1982	1983																																																								
税目	個人	均等割 同左		1,500円																																																										
		所得割 標準税率(P.62のとおり)退職所得分離課税は法定税率による																																																												
	法人	均等割		<table border="1"> <thead> <tr> <th>資本の金額 又は 出資金額</th> <th>市内の 事業所等 従業者数</th> <th>年額 (円)</th> </tr> </thead> <tbody> <tr> <td>50億円超</td> <td>100人超</td> <td>800,000</td> </tr> <tr> <td>10億円超 ～50億円以下</td> <td>100人超</td> <td>400,000</td> </tr> <tr> <td>10億円超</td> <td>100人以下</td> <td>80,000</td> </tr> <tr> <td>1億円超 ～10億円以下</td> <td>100人超</td> <td>80,000</td> </tr> <tr> <td></td> <td>100人以下</td> <td>24,000</td> </tr> <tr> <td>1千万円超 ～1億円以下</td> <td></td> <td>24,000</td> </tr> <tr> <td>1千万円以下</td> <td></td> <td>8,000</td> </tr> </tbody> </table> <table border="1"> <thead> <tr> <th>資本等の金額</th> <th>市内の 事業所等 従業者数</th> <th>年額 (円)</th> </tr> </thead> <tbody> <tr> <td>50億円超</td> <td>50人超</td> <td>1,200,000</td> </tr> <tr> <td></td> <td>50人以下</td> <td>160,000</td> </tr> <tr> <td>10億円超 ～50億円以下</td> <td>50人超</td> <td>700,000</td> </tr> <tr> <td></td> <td>50人以下</td> <td>160,000</td> </tr> <tr> <td>1億円超 ～10億円以下</td> <td>50人超</td> <td>160,000</td> </tr> <tr> <td></td> <td>50人以下</td> <td>60,000</td> </tr> <tr> <td>1千万円超 ～1億円以下</td> <td>50人超</td> <td>60,000</td> </tr> <tr> <td></td> <td>50人以下</td> <td>48,000</td> </tr> <tr> <td>1千万円以下</td> <td>50人超</td> <td>48,000</td> </tr> <tr> <td></td> <td>50人以下</td> <td>16,000</td> </tr> </tbody> </table>			資本の金額 又は 出資金額	市内の 事業所等 従業者数	年額 (円)	50億円超	100人超	800,000	10億円超 ～50億円以下	100人超	400,000	10億円超	100人以下	80,000	1億円超 ～10億円以下	100人超	80,000		100人以下	24,000	1千万円超 ～1億円以下		24,000	1千万円以下		8,000	資本等の金額	市内の 事業所等 従業者数	年額 (円)	50億円超	50人超	1,200,000		50人以下	160,000	10億円超 ～50億円以下	50人超	700,000		50人以下	160,000	1億円超 ～10億円以下	50人超	160,000		50人以下	60,000	1千万円超 ～1億円以下	50人超	60,000		50人以下	48,000	1千万円以下	50人超	48,000		50人以下
資本の金額 又は 出資金額	市内の 事業所等 従業者数	年額 (円)																																																												
50億円超	100人超	800,000																																																												
10億円超 ～50億円以下	100人超	400,000																																																												
10億円超	100人以下	80,000																																																												
1億円超 ～10億円以下	100人超	80,000																																																												
	100人以下	24,000																																																												
1千万円超 ～1億円以下		24,000																																																												
1千万円以下		8,000																																																												
資本等の金額	市内の 事業所等 従業者数	年額 (円)																																																												
50億円超	50人超	1,200,000																																																												
	50人以下	160,000																																																												
10億円超 ～50億円以下	50人超	700,000																																																												
	50人以下	160,000																																																												
1億円超 ～10億円以下	50人超	160,000																																																												
	50人以下	60,000																																																												
1千万円超 ～1億円以下	50人超	60,000																																																												
	50人以下	48,000																																																												
1千万円以下	50人超	48,000																																																												
	50人以下	16,000																																																												
	法人税割	14.5%	14.7%																																																											
固定資産税	地方税法に特別に定めのあるものを除き1.4% 免税点 土地 150,000円 家屋 80,000円 償却資産 1,000,000円																																																													
軽自動車税	原動機付自転車 50cc以下 700円 90cc以下 1,100円 125cc以下 1,450円 軽自動車 2輪のもの 2,200円 3輪のもの 2,850円 4輪のもの 乗用 営業用 5,200円 乗用 自家用 6,500円 貨物 営業用 2,900円 貨物 自家用 3,650円 小型特殊自動車 農耕作業用 1,450円 その他のもの 4,300円 2輪の小型自動車 3,650円 軽自動車のうちもつばら 2,200円 雪上を走行するもの																																																													
たばこ消費税	たばこの売上本数×全国平均小売価格の18.1%																																																													
電気税	料金の2.0% 免税点 月6,000円		料金の5.0% 免税点 月3,600円																																																											
ガス税	料金の2.0% 免税点 月7,000円		料金の2.0% 免税点 月10,000円		料金の2.0% 免税点 月12,000円																																																									
鉱産税	鉱物の価格の1.0%、但し鉱物価格が200万円以下0.7%																																																													
木材引取税	素材の山元価格の2.0%																																																													
特別土地保有税	保有分 1.4% 取得分 3.0% 免税点 5,000㎡																																																													
都市計画税	課税標準の0.3% 免税点 固定資産税と同じ																																																													
入湯税	入湯客1人1日につき20円																																																													
事業所税	前頁と同様	(資産割) 事業所床面積1㎡につき500円 免税点 1,000 ㎡以下 (従業者割) 従業員給与総額の0.25% 免税点 100人以下 (新増設) 事業床面積1㎡につき6,000円 免税点 2,000 ㎡以下																																																												
水利地益税	算定標準額の1.4%																																																													
交付金納付金	算定標準額の1.4% (注) 法で特別の定めのあるものを除き算定標準額は次のとおり。 交付金については前年の3月31日現在において国有財産台帳等に記載された価額による。 納付金については前年の3月31日現在において資産台帳に記載された価額の10分の5の額。																																																													

1984		1985	1986～1988	1989～1990	1991～1993
同 左		2,000円			
同 左					
資本等の金額	市内の 事業所等 従業者数	年額 (円)			
50億円超	50人超	3,000,000			
	50人以下	400,000			
10億円超 ～50億円以下	50人超	1,750,000			
	50人以下	400,000			
1億円超 ～10億円以下	50人超	400,000			
	50人以下	150,000			
1千万円超 ～1億円以下	50人超	150,000			
	50人以下	120,000			
1千万円以下	50人超	120,000			
	50人以下	40,000			
同 左					
同 左					免税点 土地 300,000円 家屋 200,000円 償却資産 1,500,000円
原動機付 自転車	50cc以下 90cc以下 125cc以下	1,000円 1,200円 1,600円	原動機付 自転車	50cc以下 90cc以下 125cc以下 ミニカー	1,000円 1,200円 1,600円 2,500円
軽自動車	2輪のもの 3輪のもの 4輪のもの 乗用	2,400円 3,100円 営業用5,500円 自家用7,200円	軽自動車	2輪のもの 3輪のもの 4輪のもの 乗用	2,400円 3,100円 営業用5,500円 自家用7,200円
		貨物 営業用3,000円 自家用4,000円			貨物 営業用3,000円 自家用4,000円
小型特殊自動車	農耕作業用 その他のもの	1,600円 4,700円	小型特殊自動車	農耕作業用 その他のもの	1,600円 4,700円
2輪の小型自動車		4,000円	2輪の小型自動車		4,000円
軽自動車のうちもっぱら 雪上を走行するもの		2,400円	軽自動車のうちもっぱら 雪上を走行するもの		2,400円
同 左		従価割 小売売価の14.3% 従量割 千本につき350円	従価割 小売売価の14.3% 従量割 千本につき640円	市たばこ税	紙巻たばこ等 千本につき1,997円 旧3級品紙巻たばこ 千本につき948円
同 左					
同 左					
同 左					
同 左					
同 左					
同 左					
同 左	御幸町の田 1,000㎡につき 500円 御幸町の畑 1,000㎡につき 50円 千田町・横尾町の田 1,000㎡につき 400円00円 1,000㎡につき500円	(資 産 割) 事業所床面積1㎡につき600円 免税点 1,000 ㎡以下 (従業者割) 従業員給与総額の0.25% 免税点 100人以下 (新 増 設) 事業床面積1㎡につき6,000円 免税点 2,000 ㎡以下			
同 左					納付金 廃止

年度		1994～1995	1996	1997～1998	1999～2002	2003	2004～2005																												
税目	個人	均等割 2,000円	所得割 2,500円				3,000円																												
	法人	標準税率 (P.62のとおり) 退職所得分離課税は法定税率による																																	
市民税	均等割	<table border="1"> <thead> <tr> <th>資本金等の額</th> <th>市内の事業所等 従業者数</th> <th>年額 (円)</th> </tr> </thead> <tbody> <tr> <td rowspan="2">50億円超</td> <td>50人超</td> <td>3,000,000</td> </tr> <tr> <td>50人以下</td> <td>410,000</td> </tr> <tr> <td rowspan="2">10億円超 ～50億円以下</td> <td>50人超</td> <td>1,750,000</td> </tr> <tr> <td>50人以下</td> <td>410,000</td> </tr> <tr> <td rowspan="2">1億円超 ～10億円以下</td> <td>50人超</td> <td>400,000</td> </tr> <tr> <td>50人以下</td> <td>160,000</td> </tr> <tr> <td rowspan="2">1千万円超 ～1億円以下</td> <td>50人超</td> <td>150,000</td> </tr> <tr> <td>50人以下</td> <td>130,000</td> </tr> <tr> <td rowspan="2">1千万円以下</td> <td>50人超</td> <td>120,000</td> </tr> <tr> <td>50人以下</td> <td>50,000</td> </tr> </tbody> </table>						資本金等の額	市内の事業所等 従業者数	年額 (円)	50億円超	50人超	3,000,000	50人以下	410,000	10億円超 ～50億円以下	50人超	1,750,000	50人以下	410,000	1億円超 ～10億円以下	50人超	400,000	50人以下	160,000	1千万円超 ～1億円以下	50人超	150,000	50人以下	130,000	1千万円以下	50人超	120,000	50人以下	50,000
	資本金等の額	市内の事業所等 従業者数	年額 (円)																																
50億円超	50人超	3,000,000																																	
	50人以下	410,000																																	
10億円超 ～50億円以下	50人超	1,750,000																																	
	50人以下	410,000																																	
1億円超 ～10億円以下	50人超	400,000																																	
	50人以下	160,000																																	
1千万円超 ～1億円以下	50人超	150,000																																	
	50人以下	130,000																																	
1千万円以下	50人超	120,000																																	
	50人以下	50,000																																	
	法人税割	14.7%																																	
固定資産税		地方税法に特別に定めのあるものを除き1.4% 免税点 土地 300,000円 家屋 200,000円 償却資産 1,500,000円																																	
軽自動車税		原動機付自転車 50cc以下 1,000円 90cc以下 1,200円 125cc以下 1,600円 ミニカー 2,500円 軽自動車 2輪のもの 2,400円 3輪のもの 3,100円 4輪のもの 乗用 営業用 5,500円 自家用 7,200円 貨物 営業用 3,000円 自家用 4,000円 小型特殊自動車 農耕作業用 1,600円 その他のもの 4,700円 2輪の小型自動車 4,000円 軽自動車のうちもつぱら 雪上を走行するもの 2,400円																																	
市たばこ税		紙巻たばこ等 千本につき1,997円 旧3級品紙巻たばこ 千本につき948円	4月1日から 紙巻たばこ等 千本につき2,434円 旧3級品紙巻たばこ 千本につき1,155円	5月1日から 紙巻たばこ等 千本につき2,668円 旧3級品紙巻たばこ 千本につき1,266円	7月1日から 紙巻たばこ等 千本につき2,977円 旧3級品紙巻たばこ 千本につき1,412円																														
鉱産税		鉱物の価格の1.0%, 但し鉱物価格が200万円以下0.7%																																	
特別土地保有税		保有分 1.4% 取得分 3.0% 免税点 5,000㎡				課税停止																													
都市計画税		課税標準の0.3% 免税点 固定資産税と同じ																																	
入湯税		入湯客1人1日につき20円				入湯客1人1日につき50円																													
事業所税		(資産割) 事業所床面積1㎡につき600円 免税点 1,000 ㎡以下 (従業者割) 従業員給与総額の0.25% 免税点 100人以下 (新增設) 事業所床面積1㎡につき6,000円 免税点 2,000 ㎡以下				新增設に係る事業所税は廃止 (資産割) 事業所床面積1㎡につき600円 免税点 1,000 ㎡以下 (従業者割) 従業員給与総額の0.25% 免税点 100人以下																													
交付金		算定標準額の1.4% (注) 法に特別の定めのあるものを除き、前年の3月31日現在において国有財産台帳等に記載された価額による。				算定標準額の1.4% 交付金及び 納付金(日本郵政公社)																													

年度		2015			
市 民 税	個人	均等割	3,500円		
		所得割	標準税率 (P.62のとおり)		
	法 人	均 等 割	資本金等の額	市内の 事務所等 従業者数	
			年額 (円)		
			収益事業を行う法人で ない社団又は財団など		50,000
			1,000万円以下	50人以下	50,000
				50人超	120,000
			1,000万円超 ～1億円以下	50人以下	130,000
				50人超	150,000
			1億円超 ～10億円以下	50人以下	160,000
50人超	400,000				
10億円超 ～50億円以下	50人以下	410,000			
	50人超	1,750,000			
50億円超	50人以下	410,000			
	50人超	3,000,000			
	法人税割	12.1%			
固定資産税	地方税法に特別に定めのあるものを除き1.4% 免税点 土地 300,000円 家屋 200,000円 償却資産 1,500,000円				
軽 自 動 車 税	原動機付自転車	50cc以下 90cc以下 125cc以下 ミニカー	1,000円 1,200円 1,600円 2,500円		
	軽自動車	2輪のもの 3輪のもの 4輪のもの	2,400円 3,100円 乗用 営業用 5,500円 乗用 家用 7,200円 貨物 営業用 3,000円 貨物 家用 4,000円		
			※1 3,900円 6,900円 10,800円 3,800円 5,000円		
	※2		※2		
	もっぱら雪上を走行するもの		2,400円		
	小型特殊自動車	農耕作業用 その他のもの	1,600円 4,700円		
	2輪の小型自動車		4,000円		
	※1	2015年3月31日以前の登録車両			
	※2	2015年4月1日以降の新規登録車両			
市たばこ税	紙巻たばこ等	千本につき5,262円			
	旧3級品紙巻たばこ	千本につき2,495円			
鉦産税	鉦物の価格の1.0%, 但し鉦物価格が200万円以下0.7%				
都市計画税	課税標準の0.3% 免税点 固定資産税と同じ				
入湯税	入湯客1人1日につき50円				
事業所税	(資産割)	事業所床面積1㎡につき600円 免税点 1,000㎡以下			
	(従業者割)	従業員給与総額の0.25% 免税点 100人以下			
交付金	算定標準額の1.4% (法に特別の定めのあるものを除く)				

2016		2017		2018	
同左					
同左					
同左					
同左					
同左					
原動機付自転車	50cc以下	2,000円	小型特殊自動車	農耕作業用	2,400円
	90cc以下	2,000円		その他のもの	5,900円
	125cc以下	2,400円	2輪の小型自動車		6,000円
	ミニカー	3,700円			
軽自動車	2輪のもの	3,600円			
	3輪のもの	3,100円			
	4輪のもの	乗用 営業用	3,900円		4,600円
		5,500円	6,900円		8,200円
		7,200円	10,800円		12,900円
		3,000円	3,800円		4,500円
		4,000円	5,000円		6,000円
もつぱら雪上を走行するもの		3,600円			
※1 2015年3月31日以前の登録車両					
※2 2015年4月1日以降の新規登録車両 (このうち一定の燃費基準等を達成している車両は、通常税率の75%軽減、50%軽減、25%軽減のうちいずれかで一年のみ軽減税率を適用)					
※3 最初の新規検査から13年経過した車両(ハイブリッド、電気、天然ガス自動車等は対象外)					
紙巻たばこ等	紙巻たばこ等	紙巻たばこ等			
千本につき5,262円	千本につき5,262円	千本につき5,262円	(10月1日から 5,692円)		
旧3級品紙巻たばこ	旧3級品紙巻たばこ	旧3級品紙巻たばこ			
千本につき2,925円	千本につき3,355円	千本につき4,000円			
同左					
同左					
同左					
同左					
同左					

税目		年度	2019																							
市民税	個人	均等割	3,500円																							
		所得割	標準税率 (P.62のとおり)																							
	法人	均等割	資本金等の額	市内の事務所等 従業者数	年額(円)																					
			収益事業を行う法人でない 会社又は財団など		50,000																					
			1,000万円以下	50人以下 50人超	50,000 120,000																					
			1,000万円超 ～1億円以下	50人以下 50人超	130,000 150,000																					
			1億円超 ～10億円以下	50人以下 50人超	160,000 400,000																					
			10億円超 ～50億円以下	50人以下 50人超	410,000 1,750,000																					
			50億円超	50人以下 50人超	410,000 3,000,000																					
			法人税割	12.1% (10月1日以後に開始する事業年度 8.4%)																						
固定資産税	地方税法に特別に定めのあるものを除き1.4% 免税点 土地 300,000円 家屋 200,000円 償却資産 1,500,000円																									
軽自動車税	環境性能割	原動機付 50cc以下	2,000円	小型特殊自動車	農耕作業用	2,400円																				
		自転車 90cc以下	2,000円		その他のもの	5,900円																				
		125cc以下	2,400円	2輪の小型自動車		6,000円																				
		ミニカー	3,700円																							
		軽自動車 2輪のもの	3,600円																							
		3輪のもの	3,100円	3,900円	4,600円																					
		4輪のもの	乗用 営業用	5,500円	6,900円	8,200円	※3																			
			自家用	7,200円																						
			貨物 営業用	3,000円	※1 10,800円	※2 12,900円																				
		自家用	4,000円	5,000円	6,000円																					
もつばら雪上を走行するもの	3,600円																									
※1 2015年3月31日以前の登録車両																										
※2 2015年4月1日以降の新規登録車両 (このうち一定の燃費基準等を達成している車両は、通常税率の75%軽減、50%軽減、25%軽減のうちいずれかで一年のみ軽減税率を適用)																										
※3 最初の新規検査から13年経過した車両(ハイブリッド、電気、天然ガス自動車等は対象外)																										
		税額＝軽自動車の取得価額×税率(免税点 50万円) <table border="1"> <thead> <tr> <th>燃費基準値達成度等(軽四乗用の場合)</th> <th>自家用</th> <th>営業用</th> </tr> </thead> <tbody> <tr> <td>電気自動車等</td> <td colspan="2">非課税</td> </tr> <tr> <td>★★★★かつ2020年度燃費基準+20%達成車</td> <td colspan="2">非課税</td> </tr> <tr> <td>★★★★かつ2020年度燃費基準+10%達成車</td> <td colspan="2">非課税</td> </tr> <tr> <td>★★★★かつ2020年度燃費基準達成車</td> <td>1%</td> <td>0.5%</td> </tr> <tr> <td>★★★★かつ2015年度燃費基準+10%達成車</td> <td>2%</td> <td>1%</td> </tr> <tr> <td>上記以外</td> <td>2%</td> <td>2%</td> </tr> </tbody> </table>				燃費基準値達成度等(軽四乗用の場合)	自家用	営業用	電気自動車等	非課税		★★★★かつ2020年度燃費基準+20%達成車	非課税		★★★★かつ2020年度燃費基準+10%達成車	非課税		★★★★かつ2020年度燃費基準達成車	1%	0.5%	★★★★かつ2015年度燃費基準+10%達成車	2%	1%	上記以外	2%	2%
燃費基準値達成度等(軽四乗用の場合)	自家用	営業用																								
電気自動車等	非課税																									
★★★★かつ2020年度燃費基準+20%達成車	非課税																									
★★★★かつ2020年度燃費基準+10%達成車	非課税																									
★★★★かつ2020年度燃費基準達成車	1%	0.5%																								
★★★★かつ2015年度燃費基準+10%達成車	2%	1%																								
上記以外	2%	2%																								
		★★★★…平成30年排出ガス基準50%低減又は平成17年排出ガス基準75%低減																								
市たばこ税	紙巻たばこ等 千本につき5,692円 旧3級品紙巻たばこ 千本につき4,000円(10月1日から 5,692円)																									
鉦産税	鉦物の価格の1.0%, 但し鉦物価格が200万円以下0.7%																									
都市計画税	課税標準の0.3% 免税点 固定資産税と同じ																									
入湯税	入湯客1人1日につき50円																									
事業所税	(資産割) 事業所床面積1㎡につき600円 免税点 1,000㎡以下 (従業者割) 従業員給与総額の0.25% 免税点 100人以下																									
交付金	算定標準額の1.4% (法に特別の定めのあるものを除く)																									

2020							
同左							
同左							
同左							
8.4%							
同左							
種別割	原動機付	50cc以下	2,000円	小型特殊自動車	農耕作業用	2,400円	
	自転車	90cc以下	2,000円		その他のもの	5,900円	
		125cc以下	2,400円	2輪の小型自動車		6,000円	
		ミニカー	3,700円				
	軽自動車						
		2輪のもの	3,600円				
		3輪のもの	3,100円	3,900円	4,600円		
		4輪のもの		6,900円	8,200円		
		乗用	営業用	5,500円	10,800円	12,900円	
			自家用	7,200円	3,800円	4,500円	
		貨物	営業用	3,000円	5,000円	6,000円	
			自家用	4,000円			
		もつばら雪上を走行するもの	3,600円				
		※1 2015年3月31日以前の登録車両					
		※2 2015年4月1日以降の新規登録車両 (このうち一定の燃費基準等を達成している車両は、通常税率の75%軽減、50%軽減、25%軽減のうちいずれかで一年のみ軽減税率を適用)					
	※3 最初の新規検査から13年経過した車両(ハイブリッド、電気、天然ガス自動車等は対象外)						
環境性能割	税額＝軽自動車の取得価額×税率(免税点 50万円)						
	燃費基準値達成度等(軽四乗用の場合)		自家用	営業用			
	電気自動車等		非課税		※2021年3月末までに取得した自家用乗用車は1%軽減		
	★★★★かつ2020年度燃費基準+20%達成車						
	★★★★かつ2020年度燃費基準+10%達成車						
	★★★★かつ2020年度燃費基準達成車		1%	0.5%			
	★★★★かつ2015年度燃費基準+10%達成車		2%	1%			
上記以外			2%				
★★★★…平成30年排出ガス基準50%低減又は平成17年排出ガス基準75%低減							
紙巻たばこ等 千本につき5,692円 (10月1日から6,122円)							
同左							
同左							
同左							
同左							
同左							

税目		年度	2021			
市民税	個人	均等割	3,500円			
		所得割	標準税率 (P.62のとおり) 退職所得分離課税は法定税率による			
	法人	均等割	資本金等の額	市内の事務所等 従業者数	年額(円)	
			収益事業を行う法人でない 会社又は財団など		50,000	
			1,000万円以下	50人以下	50,000	
				50人超	120,000	
			1,000万円超 ～1億円以下	50人以下	130,000	
				50人超	150,000	
			1億円超 ～10億円以下	50人以下	160,000	
				50人超	400,000	
10億円超 ～50億円以下	50人以下	410,000				
	50人超	1,750,000				
50億円超	50人以下	410,000				
	50人超	3,000,000				
	法人税割	8.4%				
固定資産税		地方税法に特別に定めのあるものを除き1.4% 免税点 土地 300,000円 家屋 200,000円 償却資産 1,500,000円				
軽自動車税	種別割	原動機付 50cc以下	2,000円	小型特殊自動車	農耕作業用 2,400円	
		自転車 90cc以下	2,000円		その他のもの 5,900円	
		125cc以下	2,400円	2輪の小型自動車	6,000円	
		ミニカー	3,700円			
		軽自動車 2輪のもの	3,600円			
		3輪のもの	3,100円	3,900円	4,600円	
		4輪のもの 乗用 営業用	5,500円	※1 10,800円	※2 12,900円	※3 8,200円
			自家用 7,200円			
		貨物用 営業用	3,000円	※1 3,800円	※2 4,500円	※3 6,000円
			自家用 4,000円			
もつばら雪上を走行するもの	3,600円					
※1 2015年3月31日以前の登録車両 ※2 2015年4月1日以降の新規登録車両 (このうち一定の燃費基準等を達成している車両は、通常税率の75%軽減、50%軽減、25%軽減のうちいずれかで一年のみ軽減税率を適用) ※3 最初の新規検査から13年経過した車両(ハイブリッド、電気、天然ガス自動車等は対象外)						
	環境性能割	税額＝軽自動車の取得価額×税率(免税点 50万円)				
		燃費基準値達成度等(軽四乗用の場合)	自家用	営業用		
		電気自動車等	非課税		※2021年12月末までに取得した自家用乗用車は1%軽減	
		★★★★かつ2030年度燃費基準+75%達成車				
		★★★★かつ2030年度燃費基準+60%達成車	1%	0.5%		
		★★★★かつ2030年度燃費基準+55%達成車	2%	1%		
		上記以外	2%	2%		
		★★★★…平成30年排出ガス基準50%低減又は平成17年排出ガス基準75%低減				
市たばこ税		紙巻たばこ等 千本につき6,122円 (10月1日から6,552円)				
鉱産税		鉱物の価格の1.0%、ただし鉱物価格が200万円以下0.7%				
都市計画税		課税標準の0.3% 免税点 固定資産税と同じ				
入湯税		入湯客1人1日につき50円				
事業所税		(資産割) 事業所床面積1㎡につき600円 免税点 1,000㎡以下 (従業者割) 従業員給与総額の0.25% 免税点 100人以下				
交付金		算定標準額の1.4% (法に特別の定めのあるものを除く)				

(4) 市民税個人所得割課税標準及び税率

1969～1972

課税所得金額	
15万円 以下	2.0%
15万円 超	3.0%
40万円 超	4.0%
70万円 超	5.0%
100万円 超	6.0%
150万円 超	7.0%
250万円 超	8.0%
400万円 超	9.0%
600万円 超	10.0%
1,000万円 超	11.0%
2,000万円 超	12.0%
3,000万円 超	13.0%
5,000万円 超	14.0%

1973～1979

課税所得金額	
30万円 以下	2.0%
30万円 超	3.0%
50万円 超	4.0%
80万円 超	5.0%
110万円 超	6.0%
150万円 超	7.0%
250万円 超	8.0%
400万円 超	9.0%
600万円 超	10.0%
1,000万円 超	11.0%
2,000万円 超	12.0%
3,000万円 超	13.0%
5,000万円 超	14.0%

1980～1984

課税所得金額	
30万円 以下	2.0%
30万円 超	3.0%
45万円 超	4.0%
70万円 超	5.0%
100万円 超	6.0%
130万円 超	7.0%
230万円 超	8.0%
370万円 超	9.0%
570万円 超	10.0%
950万円 超	11.0%
1,900万円 超	12.0%
2,900万円 超	13.0%
4,900万円 超	14.0%

1985～1987

課税所得金額	
20万円 以下	2.5%
20万円 超	3.0%
45万円 超	4.0%
70万円 超	5.0%
95万円 超	6.0%
120万円 超	7.0%
220万円 超	8.0%
370万円 超	9.0%
570万円 超	10.0%
950万円 超	11.0%
1,900万円 超	12.0%
2,900万円 超	13.0%
4,900万円 超	14.0%

1988

課税所得金額	
60万円 以下	3.0%
60万円 超	5.0%
130万円 超	7.0%
260万円 超	8.0%
460万円 超	10.0%
950万円 超	11.0%
1,900万円 超	12.0%

1989～1990

課税所得金額	
120万円 以下	3.0%
120万円 超	8.0%
500万円 超	11.0%

1991～1994

課税所得金額	
160万円 以下	3.0%
160万円 超	8.0%
550万円 超	11.0%

1995～1996

課税所得金額	
200万円 以下	3.0%
200万円 超	8.0%
700万円 超	11.0%

1997～1998

課税所得金額	
200万円 以下	3.0%
200万円 超	8.0%
700万円 超	12.0%

1999～2006

課税所得金額	
200万円 以下	3.0%
200万円 超	8.0%
700万円 超	10.0%

2007～2021

課税所得金額	
一 律	6.0%

2021年度（令和3年度）12月 発行

2021年度（令和3年度）版

税 務 概 要

通巻53号

編 集

福山市企画財政局税務部

発 行