



デジタル化で暮らしを便利に

市民課

町内会の
お知らせ



今月号の主な内容

新型コロナウイルス接種の
お知らせ

特集

デジタル化で暮らしを
もっと便利に

今月のイチオシ

福山城築城400年記念事業
気持ちよく新生活を
迎えるために

一人ひとりが大切にされ
つながり合うまちづくり
NPOや市民活動団体を立ち上げ
仲間とともに魅力あふれる
まちづくりを始めませんかほか

暮らしの情報

文化施設
催し講座

募集・お知らせ・人口と世帯
健康・医療
相談

福祉

歴史散歩

福山城筋鉄御門
いきいきシアター

早めの生前整理を
ふくやまニュース

備中備後アニメ商品化コンテスト
2021受賞作品発表ほか

福山駅周辺のいまとこれから
歩道に木質の憩い空間が誕生

ネウボラ通信
子育て世代のためのFP相談会を
実施しています

プレゼント付き
読者アンケート

新型コロナウイルス感染
症に関する窓口
福山ブランド



新型コロナワクチン接種のお知らせ

問 新型コロナウイルスワクチン接種実施本部 ☎928-1287 FAX 928-1270 ID 251629

新型コロナ
ワクチン接種
について➡



3回目接種のお知らせ

1・2回目接種も継続中
希望する人は市HPをチェック

3回目の接種券は
水色の封筒で届きます。

2回目接種月から6カ月を過ぎた後に3回目接種券を順次発送します。希望する人は接種券が届いたら接種日時と会場を予約し、接種してください。

2回目接種後に転入したなどの理由で接種券が届かない場合は、市HPに掲載している「接種券発行申請書(3回目接種用)」を提出してください。



3回目接種券発送スケジュール(2回目接種を早く受けた人から順次)

2回目接種月	接種券発送時期
8月	2月28日
9月1～15日	3月15日
9月16～30日	3月31日



- ワクチンは2回接種をしても、時間の経過に伴い効果が低下します。3回目の接種をすれば、一度低下したワクチンの効果を取り戻すことができます
- 3回目接種は重症化予防などにつながります。接種を希望する人はワクチンの種類にかかわらず早めに予約がとれる会場で接種してください
- 1・2回目と違う種類のワクチンを接種する「交接種」でも、十分な抗体価の上昇が報告されています



出典：Munro APS, et al. The Lancet. December 2021

集団接種

(市が設置する会場での接種)

武田/モデルナ社製ワクチン

2月14日から予約受け付け中。予約方法は接種券を確認してください。

3回目接種会場別開設日(3月分) ※最新の予約状況は市HPで確認してください

会場	開設期間	開設日	会場	開設期間	開設日
中国新聞備後本社ビル6・7階	3/2(水)～12(土)	水・木・土・日曜日	かなべ市民交流センター	3/5(土)～27(日)	土・日曜日
西部市民センター	3/6(日)～27(日)	水・木・土・日曜日、祝日	しんいち市民交流センター	3/5(土)	土曜日
北部市民センター	3/9(水)～27(日)	水・土・日曜日	沼隈サンパル	3/16(水)	水曜日
東部市民センター	3/9(水)～27(日)	水・木・土・日曜日、祝日	旧福山市体育館	3/16(水)～31(木)	水・木・土・日曜日、祝日

個別接種

(医療機関での接種)

ファイザー社製ワクチンまたは武田/モデルナ社製ワクチン

予約可能な医療機関を市HPまたは国の専用サイト「コロナワクチンナビ」で確認の上予約してください。

枝広市長の今月のひとこと

本市の感染者数は依然として多く確認されています。再度、基本的な感染対策の徹底をお願いします。また今月からは小児へのワクチン接種が始まります。希望する皆さんが円滑に接種できるよう環境を整えていきます。

またコロナ禍でデジタル化の必要性がより高まっています。本市ではデジタル化の推進により暮らしや働き方の変革を進めています。高齢者の中にはデジタル社会を不安視している方もいらっしゃいます。講習会の開催やデジタル化により行政手続きが簡単になるなど、誰もがデジタル社会の恩恵を得ることができるようにしたいと考えています。今後も行政がリードし、産業や地域のデジタル化も推進していきます。



大規模接種

広島県が予約受け付け中。詳しくは市HPに掲載。

武田/モデルナ社製ワクチン

期間 4/16(土)まで

会場 広島県立ふくやま産業交流館(ビッグ・ローズ)

近くの公民館などでワクチン接種のWEB予約を支援します

時 毎週火～金曜日13:00～16:00 ※混雑や密を避けるため、事前に電話連絡が必要

▽持参…3回目接種のお知らせ封筒一式、持っている人はスマートフォンまたはタブレット

所 各公民館・交流館、各コミュニティセンター・館



小児(5～11歳)へのワクチン接種のお知らせ

※2/10時点の情報です

1月21日に小児用ファイザー社ワクチンが薬事承認され、今月から5～11歳の人へのワクチン接種を実施します。

開始日が決まり次第、対象者にはオレンジ色の封筒で接種券を発送します。接種は保護者の同意・同伴が必要です。希望する人は接種券が届いたら接種日時と会場を予約し、接種してください。



① 予約する

小児用ファイザー社ワクチン

小児の接種ができる医療機関などは、決まり次第市HPや公式SNSなどでお知らせします。

3週間の間隔を空けて2回分の接種を予約してください。

新型コロナ
ワクチン接種
について➡



LINE公式
アカウント
友だち追加➡



② 接種を受ける

※接種費用は無料

当日の持ち物

- ・接種券・予防接種済証
- ・予診票(記入して持参)
- ・本人確認書類(健康保険証など)
- ・母子健康手帳
- ・おくすり手帳(持っている場合)

注意事項

- ・肩を出しやすい服装で来てください
- ・37.5℃以上の熱があるときなど、体調が悪いときは接種できません
- ・2回分の接種券と予防接種済証を1枚にして同封します。切り離さず台紙ごと持参してください

大切なこと

- ・ワクチン接種は強制ではなく、同意がある場合のみ接種します
- ・ワクチン接種を受けられない理由がある人もいます。受けている、受けていないといった理由で周りの人を悪く言ったり、いじめたりすることは、絶対にあってはなりません



耳の不自由な人などの問い合わせ **FAX 928-1270**(新型コロナウイルスワクチン接種実施本部)

ワクチン接種で心配なことは「新型コロナワクチンコールセンター」に相談してください

国

☎0120-761-770

(9:00～21:00、土・日曜日、祝日を含む)

広島県

☎082-513-2847

(24時間、土・日曜日、祝日を含む)

聴覚に障がいのある人など電話で相談が難しい場合の問い合わせ **広島県 FAX 082-211-3006**

デジタル化で暮らしをもっと便利に



デジタル化で何が変わる？

ヒト・モノ・コトをIT(情報技術)でつなげ、より便利なサービスを生み出すのがデジタル化です。コロナ禍での生活様式の変化により、パソコンやスマートフォンなどで、いつでもどこでも受けられる新たなサービスが増えています。

本市は「誰もがデジタル化の恩恵を享受できる都市」の実現に向けて行政・産業・地域のデジタル化を推進しています。コロナ禍でも私たちの暮らしを便利にする行政サービスや地域活動などでのデジタル化の動きを紹介します。

問 ICT推進課 ☎928-1011 | ①251693

行政のデジタル化

「行かない・書かない・待たない」市役所をめざし、行政手続きのデジタル化を推進。また保育・教育の質を高めるためにもデジタル化を積極的に進めています。

回覧板の閲覧や町内の話し合いが楽に！

快適にインターネットが使える！

デジタル化が進むと…

自宅で行政サービスの手続きができる！

業務を効率化！

市役所での手続きがスムーズに

新ビジネスを立ち上げ！

保育・教育の質が向上！

産業のデジタル化

業務の効率化や勤務場所を選ばない環境整備など働き方改革を進めることにデジタル化が貢献。コロナ禍で企業の働き方が変化しています。

地域のデジタル化

コロナ禍で住民同士の対面でのつながりが難しくなる中、SNSなどを活用した新たなコミュニケーション手段で住民同士の新しいつながりが生まれています。

行政手続きのデジタル化

市役所での手続きが もっと楽に、早く!

窓口が混雑しがちな
今の時期に便利!



「行かない」

今後は利用できる手続きを拡大

自宅からいつでもオンラインで 手続きができます

3/7(月)開始

水道使用の申請などの各種手続きができる電子申請サービスや市HP上でAI(人工知能)が質問に回答するAI案内サービスなど、自宅から24時間オンラインで利用可能なサービスを拡大。3/7(月)からはLINEでも申請ができるようになります。

LINEによる申請画面



LINEによる申請

住民票の写しや所得証明の郵送請求、転出届の申請ができます。手数料の支払いもクレジットカードやLINE Payでよりスムーズに※申請にはマイナンバーカードが必要

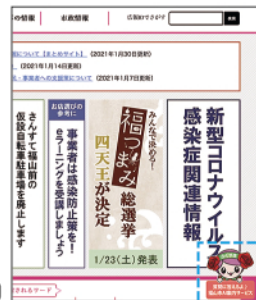

AI案内サービス

ごみの分別やワクチン接種、マイナンバーカードなどさまざまな分野の質問にAIが回答

ローラをクリックして質問

「書かない」

マイナンバーカードや運転免許証があれば

書類に記入せずに申請できます

これまで窓口での申請は書類ごとに住所などを記入する必要がありましたが、マイナンバーカードや運転免許証を端末で読み取ると住所などの記入が不要に。申請にかかる時間や負担を軽減します。

2022年度
開始予定

「待たない」

マイナンバーカードの受け取り予約ができる

LINEによる予約サービスが始まります

3/7(月)から金(夜間)・日曜日のマイナンバーカードの受け取りをLINEで予約できるようになります。2022年度からは他の業務にも拡大していきます。

3/7(月)開始

この機会に作りませんか

オンライン申請には マイナンバーカードが あると便利です

マイナンバーカードはスマートフォンやパソコン、郵便、証明用写真機などで申請できます。

■申請サポートコーナー

自分で申請が難しい人のために無料で写真撮影を行っています。

時 月～金曜日8:30～17:15

所 問 市民課 ☎928-1276

申請方法など
詳しくはこちら↓



市政情報を いつでもどこでも入手

ホームページやLINEなどで 必要な情報をタイムリーに発信

本市では新型コロナウイルス感染症に関する情報はじめ、防災情報やごみ収集日などの市政情報を市HPやLINE公式アカウントなどのSNSで発信しています。



←LINE公式アカウント
友だち追加



←市HP
新型コロナウイルス
感染症の情報



←电子版
広報「ふくやま」

欲しい情報を
すぐ確認できる!



保育・教育のデジタル化

デジタルで保育施設と保護者をつなぎます

保育所での様子をアプリで確認 毎日の連絡もスマートに!

通所における保護者の負担軽減や保育士などの業務改善を目的に、本市では保育にデジタル化を取り入れた「スマート保育」を推進。その一つとしてスマートフォンアプリを活用した実証事業を市内2カ所の保育施設で行っています。実証事業の結果により、今後は他の保育施設での導入も検討します。



問 保育指導課 ☎928-1049

アプリを導入して 何が変わった?

保護者側では...

- 休みや早退の申請が簡単にできる
- その日の献立や遊びの様子がスマホで確認できる
- 連絡帳のやりとりがいつでもできる
- AI顔検索で写真購入が簡単にできる

保護者の声



休みなどの申請が自分のタイミングででき、一括でもできるのが便利です。スマートフォンに写真付きのお便りなどが届くので子どもの様子がよく分かり、もらったお便りをなくすこともなくなりました。家事や仕事の合間に連絡帳を入力したり写真を家でゆっくり見て購入できたりするので助かっています。

保育施設側では...

- 児童全員の送迎や欠席の情報が一覧で分かる
- 保護者への迅速で確実な連絡ができる
- 電話の件数が減って余裕ができ、保育の質の向上につながる

保育士の声



保護者の皆さんから届いた出欠状況をデジタルで共有できるので、職員間での連携漏れの心配がなくなりました。朝の電話での出欠連絡が減ることで時間にゆとりができ、子どもたちの受け入れ対応もより丁寧にできています。写真付きのお便り配信は子どもたちの様子が伝わりやすいだけでなく、ペーパーレスによる業務の削減もでき、子どもたちとふれ合う時間が増えました。

小中学校で学習端末を 活用し学んでいます

コロナ禍でのオンライン授業や 自宅での勉強に活用!

問 学びづくり課 ☎928-1275

文部科学省では、小中学生の児童生徒一人一人に学習端末を配付し、多様な学びを保障する「GIGAスクール構想」を推進しています。本市でも市立学校の児童生徒に1人1台学習端末を整備し、学習に取り入れています。情報化社会を見据えた子ども主体の学びを進めるとともに、各学校の状況に合わせて自宅でのオンラインを活用した授業にも取り組んでいます。

教職員の声

授業での活用方法

意見共有機能で互いに表現することで考えを深めたり、プレゼンテーションソフトで自分の考えを発表したりしています。学習端末の使い方やルールを各学年に合わせて児童生徒と教職員と一緒に考えるなど情報モラルに係る学習も行っています。

- 学習状況を確認して、生徒一人一人に合った指導を心掛けています
- 端末だからこそできる活用方法を考え、授業に取り入れています



地域のデジタル化

町内会の案内や回覧板を スマホで確認

SNSを活用して住民同士の つながりを深める

コロナ禍でも地域住民のコミュニケーションを図るため、自治会や地域団体ではLINEなどのSNSを地域活動に活用するケースが生まれています。本市ではまちづくり推進委員会などを対象にSNSを活用した地域の情報発信の支援などを行っています。他にも公民館などへのWi-Fi整備・スマートロック化を進めるなど地域活動のデジタル化を支援しています。
問 協働のまちづくり課 ☎928-1051



LINEで町内の案内が届いて便利!



御幸学区自治会 連合会での取り組み

SNSで防災情報の配信や会議を調整

デジタル化の
きっかけは?

コロナ禍で対面での会議ができなくなったことです。会議の案内や情報共有ができるように、近隣の若い人や市役所の職員にタブレットやLINEの使い方を教えてもらい、導入を決めました。

どのように活用
していますか?

町内での行事案内や災害情報の共有などをLINEで行っています。資料の印刷や日程調整の電話などの手間が省け、とても便利です。役員は高齢者も多く、最初はすぐに返事が来ないこともありましたが、使い続けると慣れ、今はタブレットの使い方などを教え合っています。

今後の
利用方法は?

回覧板のデジタル化や学区のホームページの立ち上げなどを通して、若い世代にも情報を届けていきたいと考えています。「まずはやってみよう」の気持ちでデジタル化を活用し、楽しみながら活動していきたいです。



御幸学区自治会連合会
会長 井上誠さん

スマートフォンの 使い方を学べる 講座を実施

スマートフォンの基本操作や2次元バーコードの読み取り方法などが学べるデジタルサービス講習会を昨年から開始。今年も引き続き実施予定です。開催情報は今後の広報「ふくやま」でお知らせします。

参加者の声

- 講師が親切で質問しやすかったです
- 教えてもらった市HPのAI案内サービスはとても役立ちそうです

問 ICT推進課 ☎928-1011



産業のデジタル化

企業のデジタル化の 取り組みを紹介

市内企業でもさまざまな取り組みが進められています

コロナ禍で企業の働き方も変化しています。「びんごデジタルラボ」では、デジタル化で社員の接触リスクを低減しながら工場を効率化する企業やテレワークで自宅と会社をつなぐ働き方を取り入れている企業などの取り組みを発信中。変革を体験した企業との交流イベントも実施し、企業のデジタル化を支援しています。

問 デジタル化推進室 ☎928-1254



詳しくは「びんご
デジタルラボ」HP
に掲載↓





築城400年記念日(8/28)まで

あと **180** 日
※3/1 時点

福山城築城400年記念事業

問 福山城築城400年記念事業実行委員会事務局(文化振興課内 ☎928-1117) ID 213074

天守北側鉄板の張り付け作業が進んでいます

JFEスチール株式会社から福山城天守北側鉄板張りの復元に使用する鉄板約2,000枚の寄付がありました。

クラウドファンディングで寄附していただいた皆さんの記名が入り、天守北側への張り付け作業が進んでいます。張り付けた鉄板から順次、びょうが取り付けられ、粒粒としたさめ肌状の凹凸や年月を経過して形成された鉄のむらがある質感を再現するため、鉄エイジング塗装を施していきます。



記念事業イベント ※新型コロナウイルスの感染状況により変更する場合があります

沼名前神社能舞台保存修復こけら葺屋根葺替完成記念能

鞆の浦 花舞台

時 3/19(土) 13:30~15:00

所 沼名前神社能舞台

内 連吟「西王母」、舞囃子「高砂」、連吟「鞆浦」、仕舞「八島」、能「羽衣」

問 喜多流大島能楽堂 ☎923-2633



城スポイント 水野勝成も舞った!?沼名前神社能舞台

沼名前神社に現存する能舞台は、豊臣秀吉が移動式として造った能舞台といわれています。福山城築城時に初代藩主水野勝成が徳川秀忠より伏見櫓とともに譲り受け、福山城内外の演能に使用されました。三代目水野勝貞のときに沼名前神社に寄進し、今は固定舞台となっているよ。

現在、こけら葺屋根葺替えと鏡板調査・白描図作成をしているよ。

福山城にカンパイ！福つまみキャンペーン

対象の飲食店で福つまみを食べた人の中から抽選で豪華賞品をプレゼントします。

※応募方法や対象店舗など詳しくは電子版広報に掲載

時 3/1(火)~27(日)

問 観光課 ☎928-1043



文化財めぐり 福山城築城400年記念～福山城と水の道～

近世上水道跡や入川をはじめとする福山城周辺の水に関わる文化財を巡ります。

時 3/27(日) 9:00~

▽集合場所…ふくやま文学館

▽講師…八幡浩二さん(福山市立大学教授)

定 30人 ※抽選

申 3/11(金)までに、電子版広報の申し込みフォームから

文連芸術祭 日本舞踊の祭典「未来へ集う」

時 所 3/27(日) 10:30~・リーデンローズ

¥ 前売り券3,000円、当日券3,500円 ※18歳以下500円

問 福山文化連盟 ☎931-6753

市民企画事業

別所砂留見学会

芦田町にある江戸時代に築かれた巨大土木遺産「別所砂留」の現地見学会を開催します。

時 3/26(土) 9:00~12:00 ※雨天の場合は4/2(土)

所 定 別所砂留駐車場とその周辺・200人 ※先着

申 問 3/15(火)までに、福田公民館 ☎958-3850へ

協賛事業

いけばな閑流流展

時 所 3/11(金)~14(月)・県民文化センターふくやま

問 閑流流本部 ☎921-6879

芦辺会友書作品展

時 所 3/30(水)~4/3(日)・天満屋福山店

内 漢字・仮名・硬筆など書作品の展示

問 芦部書苑事務所 ☎951-7988

築城普請始め式

大石割り儀式や道具の展示などを行います。

時 3/6(日) 11:00~13:00

所 備後護国神社前広場

問 福山駅前商店会 ☎926-1500

TBS「マツコの知らない世界」で紹介されました

福山城の鬼門を守った良神社

旧福山最古の神社「良神社」には須佐之男命と伊邪那岐命がまつられていて、水野勝成が福山城を築城した際には、城郭の鬼門である良の方位(北東)を鎮める「秋津良大明神」としてたたえられたそうです。

今でも福山地方一円の鬼門守護神、厄除神として、参拝する人が多い神社です。



詳しい内容は、電子版広報(市ホームページ内)・各担当課・各施設などで確認してください。

※電子版広報の検索窓「広報IDでさがす」に⑩(広報ID)を入力するとスムーズに確認ができます

気持ちよく新生活を迎えるために

引っ越しごみを正しく処分

問環境啓発課(☎954-2619) ⑩250962

転勤や新入学などによる引っ越しや大掃除で出たごみは正しい方法で処分しましょう。大量に出たごみは分別した状態で、直接、ごみ処理施設へ持ち込んでください。

種類	搬入場所
燃やせるごみ	ごみ固形燃料工場、西部清掃工場、新市・深品クリーンセンター
プラスチックごみ、不燃(破碎)ごみ、燃やせる粗大ごみ など	クリーンセンター(リサイクル工場)、慶応浜理立地
資源ごみ(びん・缶・金属類)	慶応浜理立地

時月～金曜日(祝日を除く)8:45～16:45

※処分手数料がかかる場合があります。

4月からごみの分別を一部変更します

- 「紙類」の日を新しく設けます
毎月1回目の「不燃(破碎)ごみ」の日を「紙類」の日に変更し、新聞(チラシ)や雑誌(本)、段ボールを回収します。
※沼隈・内海町は従来どおり(走島町を除く)
- 充電式電池の回収を始めます
年4回の「燃やせる粗大ごみ」の日に充電式電池を収集します。

国民健康保険の加入・脱退の手続きを忘れずに

問保険年金課(☎928-1055) ⑩250727

他市町村への転出や就職・退職により国民健康保険の手続きが必要になる場合があります。忘れずに手続きを行ってください。

	こんなとき	必要な書類
国保加入	職場の健康保険を脱退した 他市町村へ転出した	資格喪失証明書 国民健康保険証
国保脱退	職場の健康保険に加入した	国民健康保険証、会社などの健康保険証

※いずれの手続きにも届出人の本人確認ができるもの(運転免許証など)と世帯主と届出に該当する人のマイナンバーが確認できるものが必要です。手続きは健康保険の資格取得日・喪失日以降14日以内に行ってください

所市民課、各支所・分室・分所の窓口

休日に住民異動届などの窓口業務を行います

時3/26(土)・27(日)、4/2(土)・3(日)8:30～17:15

内①住民異動届(転入・転居・転出届)、戸籍届、印鑑登録

- ②住民票・戸籍・印鑑登録証明書の発行など
- ③上下水道の使用開始および中止の届け出

※マイナンバー(個人番号)カードの交付や旅券業務、税証明は除く。内容によっては再度来庁が必要な場合あり

所問①②市民課(☎928-1057)、松永(☎930-0401)・北部(☎976-8801)・東部(☎940-2570)・神辺(☎962-5010)市民サービス課、③ふくやま上下水道料金センター(☎928-1514) ⑩249829

市営住宅などの案内

問住宅課(☎928-1101)、松永(☎930-0412)・北部(☎976-8807)・神辺(☎962-5013)・沼隈(☎980-7709)建設産業課 ⑩212797

	募集月	周知方法	申し込み方法など	募集対象住宅
定期募集	6・9・11・2月	募集月の1日から ・募集月の広報・市HP ・問い合わせ先の窓口、東部・内海・新市支所の窓口	・申込受付期間内に問い合わせ先で申し込み ・1部屋に複数申し込みがあった場合、公開抽選で入居者を決定	深津(西深津町)・港町・佐波町・山手町・引野町高屋・瀬戸町瀬戸川(子育て世帯向け)・瀬戸町妙見・引野町桃山・西新涯町・天神山(本郷町)・松永南・駅家東・大開(新市町)・沼隈町の6団地・徳田(神辺町)
常時募集	4・7・10・12月 ※募集状況に応じて行わない場合があります	募集月の前月20日から ・市HP ・問い合わせ先の窓口	募集月の1日8:30から9:00まで住宅課で受け付け、9:30から抽選 ※募集戸数に満たない場合は、期間終了まで先着順で順次受け付け	瀬戸町瀬戸川(子育て世帯向けを除く)・水呑町竹ケ端・瀬戸町瀬戸西・瀬戸町小立・鞆中島・鞆御幸・内海町の4団地

子育て世帯は親族に小学6年生までの子どもがいる世帯

■申し込み資格

▽市営住宅(世帯向け)…○一般世帯は政令月収*15万8,000円以下、裁量階層世帯(60歳以上の世帯・障がい者世帯など)は政令月収21万4,000円以下の収入 ○同居親族がいる※単身者世帯で申し込みの場合は除く ○持ち家がない ○市税などの滞納がない ○暴力団員ではない など

*政令月収…公営住宅法施行令に定める収入額(月収)

▽市営住宅(単身者世帯)(市営住宅(世帯向け)の資格を満たし、次の要件のいずれかを満たすこと)…○60歳以上の人 ○一定程度の障がいのある人 ○生活保護受給者 など

▽特定公共賃貸住宅…○政令月収15万8,001円から48万7,000円までの収入 ○同居親族がいる ○市税などの滞納がない ○暴力団員ではない など

■抽選方法

優先世帯(高齢者世帯・母子父子世帯・就学前の子どもがいる世帯・一定程度の障がいのある人を含む世帯など)は当選倍率を高く設定※常時募集は抽選会への参加が必要

■家賃・敷金

家賃は入居世帯の収入・住宅の広さ・築年数などにより決定。敷金は家賃の3カ月分

■連帯保証人

独立の生計を営み、所得のある人が原則1人必要



一人ひとりが大切にされ つながり合うまちづくり

問 まちづくりサポートセンター(☎923-9006) ①249136

NPOや市民活動団体を立ち上げ
仲間とともに魅力あふれる
まちづくりを始めませんか



福山市市民活動スタートアップ事業補助金は、活動を始めて間もない団体が円滑に事業を実施できるよう支援し、公益的な社会貢献活動を促進することを目的とした補助制度です。

今年度は5団体が交付を受け、地域課題の解決や地域活性化、魅力創出につながる事業を実施しました。

各団体の活動の様子を紹介します。

ばらのまち福山の魅力を発信

【一社】ローズシティ福山

「一般社団法人ローズシティ福山」はローズマインド(思いやり・優しさ・助け合いの心)を大切に受け継ぎ、市や企業・団体と連携して取り組み、ばらのまち福山の魅力を発信しています。

今年度はホームページとSNSを活用し、ばらのまち福山や世界バラ会議福山大会の情報発信を行いました。また福山シティFCと連携し、「ばら王子」

によるばらのPRにも取り組みました。

今後はばらの栽培講習の発信や市内のフラワーショップと連携し、「ばらの日」にばらを贈る習慣を広めていきます。



「ばら王子」によるばらの植え替え体験

フィールドワークと対話で居場所づくり

【里山がっこうプロジェクト】有志の会

「里山がっこうプロジェクト」有志の会は荒廃が進む里山地域の有効な利活用のために定期的に有志が集まり、フィールドワークと対話を基にさまざまな活動を行っています。

作物を栽培する予定がない土地に蜜源となるレンゲツツジやクローバーの種をまき、ミツバチの養蜂を始めたたり、大麦やソバを栽培したりしています。また里山林でツリーイング体験会

を行うとともに、フクロウの巣箱を設置しました。

一人ひとりが自然界の多様性を学び、日々変わる世界を体験することができ、誰もが集える居場所づくりをめざしています。



活動の様子

多文化共生のまちづくりを担う仲間づくり

【びんご日本語多言語サポートセンター】「びんご」

市内にはたくさんの方の外国人市民が暮らしています。「びんご



団体ホームページ

※電子版広報の検索窓「広報IDでさがす」に⑩(広報ID)を入力するとスムーズに確認ができます



誰故草(エヒメアヤメ)

誰故草は市の天然記念物に指定されていますが、絶滅が危惧されています。「福山・誰故草愛好会」は自生地の下草刈りなどの環境整備を行うとともに、栽培講習会や種・苗・手作りの冊子の頒布を通して、誰故草の魅力を伝えていきます。誰故草が絶滅した地区にある大分県豊洋小学

誰故草(エヒメアヤメ)の保護と普及に取り組み「福山・誰故草愛好会」

今後は学習支援スタッフ育成講座も開催する予定です。

今年度はスタッフ育成講座を行い、災害時の市民団体としての翻訳通訳支援について学び、言語支援のネットワークを広げていきます。

日本語多言語サポートセンター「びるど」ではホームページを立ち上げ、やさしい日本語を含む9言語で役立つ情報を発信しています。また小学生の外国語学習支援を行い、青少年の育成にも取り組んでいます。



第1回ロボットピックin福山の様子

「ロボリハチーム」は病院業務の傍ら、出前講座や体験会でロボット普及活動を行う福山市民病院リハビリテーション科の職員による任意団体です。

福山発祥 世界初のイベントを開催「ロボリハチーム」

今後は小学生用の冊子を作成し、学習に活用してもらう予定です。

昨年4月に50年前のものと推定される種から芽が出るといううれしい出来事があり、大切に育てています。

体を立ち上げ、仲間とともに魅力あふれるまちづくり活動を始めてみませんか。



「ロボリハチーム」は病院業務の傍ら、出前講座や体験会でロボット普及活動を行う福山市民病院リハビリテーション科の職員による任意団体です。これからの社会に必要なリハビリや介護ロボットの普及を阻む「ロボリのハードル」を取り払えるようなインパクトのあるイベントを行いたいと、昨年3月に先進リハビリ機器を使用した運動会「第一回ロボットピックin福山」を開催し、多くの反響がありました。

今年さらにパワーアップした「第二回ロボットピックin福山」を3月12日(土)に福山通運ローズアリーナで開催します。福山から世界へ、ロボット普及のムーブメントを起こします。

今年さらにパワーアップした「第二回ロボットピックin福山」を3月12日(土)に福山通運ローズアリーナで開催します。福山から世界へ、ロボット普及のムーブメントを起こします。

話 手 づ くり

手話を覚えて会話をしてみましょう。

「心」

右手人さし指で胸の辺りに小さく円を描く



福山市民憲章手話動画を作成しました。

動画はこちら➡



障がい福祉課
(☎928-1062 FAX928-1730)
ID248352

ローラの月刊 ばらニュース

249968

ばらのラッピングバスが走行中!

こんにちは！ローラです。みんなはもうばらのラッピングバスを見かけたかな？世界バラ会議福山大会アンバサダーで世界的に活躍しているフラワーアーティストのニコライ・バークマンさんがデザインしたラッピングバスが福山駅前へ納港を走っています。

議福山大会のロゴも入っているよ。華やかなバスがまちじゅうを走って、たくさんの人に世界バラ会議のことを知ってもらえるとうれしいな。



大会ロゴ入りラッピングバス

まちを明るくし、みんなに親しみをもってもらえるよう明るい色のばらを使った華やかなデザインになっているよ。全体は明るいピンク色だけど、よく見るといろいろな色のばらが集まって一つのデザインになっている、世界中の国々からたくさんの方が集まって開催される世界バラ会議のイメージとぴったりだね。

デザインの中には世界バラ会議のイメージとぴったりだね。

100万本のばらのまち福山

世界バラ会議推進室
(☎928-1210)

暮らしの情報

文化施設
募集・お知らせ
相談

催し・講座
健康・医療
福祉

時 とき 所 ところ 内 内容 対 対象 定 定員 料 料金
申 申し込み 問 問い合わせ 手 手話通訳あり 要 要約筆記あり HP ホームページ ID 広報ID

- チケットの購入方法などは各施設へ問い合わせてください
- 文化施設は月曜日休館です※月曜日が祝日の場合は開館し、次の平日を休館

市民主催の催しなどは広報「ふくやま」電子版の「みんなの掲示板」に掲載しています。

みんなの掲示板はこちらから→



ふくやま文学館

☎932-7010

映画会「赤毛のアン 初恋」

時 3/27(日)10:00～、13:30～

定 各40人※先着

料 無料

申 電話で同館へ

ID 247721



文学館友の会会員募集

▽特典…同館主催の特別展・常設展への招待、図録やオリジナルグッズの料金割引、文学探訪研修会への参加など(特別会員のみ特別展図録や「福山の文学」などをプレゼント)

料 一般会員年額2,000円(大学生まで500円)、特別会員年額1万円

申 電話で同館へ ID 212669

ふくやま草戸千軒ミュージアム (県立歴史博物館)

☎931-2513

文化講演会(同館友の会共催)

時 3/12(土)14:00～15:30

▽演題…人類進化と旧石器文化

▽講師…藤野次史さん(広島大学名誉教授)

定 料 ¥150人※先着・無料

公開講座(芸備友の会共催)

時 3/19(土)14:00～15:30

▽演題…続 境目・広島県のお古墳文化—遺跡から探る地域史—

▽講師…脇坂光彦さん(芸備友の会代表)

定 料 ¥150人※先着・無料

ふくやま美術館

☎932-2345

ふくやま美術館特別茶会

時 3/6(日)10:00～16:00

▽お茶席担当…表千家同門会備後支部

料 ¥700円

ID 249436



ボランティア「くすのき」によるやさしいアートガイド

時 3/12(土)11:00～11:30

内 北川民次と同館所蔵の日本刀について説明

料 無料

ID 249438



ミュージアム・パスポート会員募集

▽特典…所蔵品展・特別展無料鑑賞(会員の種類により回数は異なる)、同館に関する情報提供、同館ショップやカフェの割引、提携美術館・施設での入館料割引など

料 一般会員年額3,000円、学生会員年額1,500円、特別会員A年額2万円、特別会員B年額1万円

申 直接同館へ ID 249439

新型コロナウイルス感染症の感染状況により、中止・延期になる場合があります。注意してください。

文化施設



福山城博物館

☎922-2117 FAX 922-2126

古文書解読講座(3年間)生徒募集

時 4月以降の毎月第3金曜日18:30～

所 市民参画センター

定 50人※先着

料 入会金1,000円と
毎年の資料代500円

申 電話またはFAXで、同館へ

ID 140368

福山城博物館友の会会員募集

▽活動…郷土の歴史と文化の研究や発表

▽特典…同館入館無料、講演会や名城・史跡巡りへの参加、会誌への寄稿、発行図書の割引など

料 年会費2,000円

申 電話またはFAXで、同館へ

ID 140363



福山城天守

国内には数多くの城がありますが、全国でも唯一の特徴として挙げられるのが、福山城北側の鉄板張りです。現在、かつての姿を復元できるように工事を進めています。

この鉄板に関しては少ないながらもさまざまな記録からその様子を知ることができます。最も古いもので1698(元禄11)年、岡山藩の記録文書である「備後福山之覚書」に「御天守北ノ方ハ鉄包残ル三方ハ白土三相見五重ノ御城也」と北側のみが鉄で覆われていたことが記されています。その他、戦前に建築博士である藤岡通夫教授(東京工業大学)が記した「天守閣建築の研究」には「3方が白亜の総塗籠になっているに関わらず、北側のみは全面に鉄板を張っている。それは極めて特殊なものであって、ほかに類例が全くない」と評するとともに、築城時の機構である旨が言及されています。また明治時代の古写真を見ると、1枚当たり縦1.3m、横11cmほどの細長い鉄の板が壁面や窓枠に鋸で留められていることが分かります。



戦前の福山城天守北面

こうした資料を基に現在、往年の姿に近づける工事を進めています。北面の景色も楽しみください。

ID 244071

福山城博物館

No. 273

詳しい内容は、電子版広報(市ホームページ内)・各担当課・各施設などで確認してください。
 ※電子版広報の検索窓「広報IDでさがす」にID(広報ID)を入力するとスムーズに確認ができます

催し・講座

朝鮮通信使に係る企画展

時 3/2(水)~31(木)10:00~18:00

※月曜日、祝日は休館

所 歴史資料室

内 ユネスコ世界の記憶に登録された紙本墨書「韓客詞花」などの貴重な文化財や写真パネルの展示

問 文化振興課
 (☎928-1278)

ID 249825



仕事に就けない・仕事が続かない若者への理解と就労支援セミナー

時 ①3/6(日)10:00~12:00、②3/11(金)16:00~18:00

内 ①若者就労支援の専門家による、安定就労に向けて家族ができる段階的の支援に関するセミナー、②人材不足の課題を抱える企業に対して行う、若年者の定着支援やおとなの発達障がいなどの課題を抱える者への理解につながるセミナー

対 ①フリーター・ニートの家族、支援者、市内企業の経営者、その他関心がある人など、②市内企業の経営者、人材教育担当者など

定 各50人※先着

申 電子版広報の申し込みフォームから

問 産業振興課(☎928-1040)

ID 249368



イコールふくやま講演会

時 3/6(日)13:30~15:00

所 市民参画センター

内 ジェンダー視点で考える地域防災~誰一人取り残さない備えとは?~

定 100人※先着

申 問 電子版広報の申し込みフォーム、電話・FAXまたは直接、青少年・女性活躍推進課(☎973-8895 FAX 927-9121)へ

ID 249969



ぬまくま文化館(枝広邸)

☎987-0003

「春の寄せ植え講座」~おしゃれにセンスアップ! 植え方・組み合わせのコツをマスターしよう

時 4/10(日)13:30~15:30

▽講師…橘高千景さん(KIT*花工房日本ハンギングバスケット協会ハンギングバスケットマスター)

定 15人※先着

¥ 3,500円(抹茶付き・花材費含む)

申 電話で同館へ

ID 250741

「一閑張り講座」

~柿渋で、自然界の色を楽しもう! (全2回)

時 前期4/17(日)、後期5/8(日)※いずれも13:30~15:30

内 自分だけの一閑張りバッグを作る

▽講師…牧平真由美さん(NPO 法人ぬまくま民家を大切にす会)

定 15人※先着

¥ 4,000円(抹茶付き・教材費含む)

申 電話で同館へ

ID 250743



リーデンローズ

☎928-1810

リーデンローズメイト新規会員募集

▽特典…同館主催の公演チケットを一般発売に先駆けて1週間前から予約可能、電話でチケットの予約が可能、指定公演のチケットを割引で購入可能(1公演1人4枚まで)、催し物やチケットの情報などを定期的に送付

¥ 年会費2,000円

申 問 リーデンローズメイト(☎928-1815)

ID 184877

ポスターボランティア募集

リーデンローズ自主公演のポスターやチラシを掲示できる人や店を募集しています。

申 問 同館事業課(☎928-1815)

ID 140184

神辺歴史民俗資料館

☎963-2361

※3/22(火)・28(月)は開館

菅茶山記念館

☎963-1885※3/1・15(火)は休館

収蔵作品展「春」

時 3/2(水)~5/29(日)

内 収蔵資料の中から春らしい風情を表現した書画を展示

¥ 無料 ID 249904

茶山ボエム絵画展

時 3/18(金)~4/3(日)

内 園児・児童・生徒が菅茶山の漢詩をテーマに描いた絵画の入選作品約500点を展示

¥ 無料 ID 249913



「久しぶりの晴天」道上小学校4年 内田海輝さん

しんいち歴史民俗博物館

☎0847-52-2992

「織りとパッチワーク」ロビー展

時 3/12(土)~27(日)

内 「備後かすり学習会」会員が制作したパッチワークや手織りなどの絣作品の展示

¥ 無料 ID 244028

鞆の浦歴史民俗資料館

☎982-1121※3/23(水)・24(木)は休館

鞆の津 宵びな

常夜燈でプロジェクションマッピングを行います。

時 3/12・19(土)日没~20:00※雨天中止

¥ 無料 ID 249820

沼隈サンパル

☎987-1866

文化教室講座生募集

時 4~9月

内 ウクレレ(夜)・水墨画・オカリナ(2講座)・絵画・古典文学に親しむ・アコースティックギター(2講座)・バイオリン(2講座)

定 各10~20人

¥ 受講料・テキスト代が必要

申 電話または直接、同館へ ID 249314



エフピコアリーナふくやま 開館2周年記念事業

時 3/26(土)9:50~

内 福山未来の運動会、パラダンスクリエイターズパフォーマンスライブ、車いすバスケット体験、アンプティサッカー教室、親子で体づくり!、リラックスヨガ、スピードクライミング体験など ※詳しくは電子版広報に掲載

所 問 エフピコアリーナふくやま(☎981-3050) ID249335

ふく福Ride2022

時 3/27(日)①9:00~、②10:00~

▽スタート場所…芦田川かわまち広場

内 自転車で巡るスタンプラリー

①約93kmの市内一周のアドベンチャーコース、②約25kmの鞆の浦往復のしおまちコース

対 ①中学生以上、②小学生以上

定 各100人※先着

¥ ①3,800円、②小学生1,000円、中学生以上1,800円

申 3/15(火)までに、市スポーツ協会HPのシステムから

問 福山通運ローズアリーナ(☎927-9912) ID249305



ホットヨガ体験会

時 3/27(日)9:00~10:00

定 15人※先着

¥ 500円

所 申 問 松永健康スポーツセンター(☎934-7717)

ID248517



春休み水なれ水泳教室

時 3/29(火)~31(木)9:00~9:50

対 4月に新1年生になる人

定 20人※先着

¥ 2,100円

申 市スポーツ協会HPのシステムから

所 問 松永健康スポーツセンター(☎934-7717)

ID248515

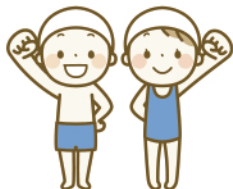

福山歯科衛生士学校 オープンキャンパス

時 3/24(木)14:00~16:00

所 福山歯科衛生士学校

対 歯科衛生士に興味・関心がある人

申 同学校HPの申し込みフォームから

問 保健所総務課(☎928-1164)

ID249714



看護学校オープンスクール

所 時 福山医療専門学校 3/27(日)13:00~15:30(現地およびweb開催)

福山市医師会看護専門学校 3/29(火)9:00~10:30、13:00~14:30(web開催)

対 看護職に興味・関心がある人

申 各学校HPの申し込みフォームから

問 保健所総務課(☎928-1164)

ID249468



ばら講習会

時 3/27(日)13:30~16:00

所 駅家公民館

内 接ぎ木苗(新苗)の育て方

▽持参…筆記用具、マスク

問 福山明るいまちづくり協議会(協働

のまちづくり課内

☎928-1051)

ID145947



3世代交流グラウンド・ゴルフ交歓会

時 3/26(土)9:30~12:00

定 80人※先着

¥ 300円

所 申 問 沼隈グラウンド・ゴルフ場(☎988-0909)

ID250281



アンプティサッカー教室

時 3/26(土)①14:30~15:30、②16:00~17:00

所 エフピコアリーナふくやま

対 ①小学生と保護者、②中学生以上

定 各20人※先着

申 問 電子版広報の申し込みフォーム、電話・FAXまたはEメールで、青少年・女性活躍推進課(☎928-1046 FAX 927-9121)へ ID249970

高校生および高校生保護者向け 企業・職業説明会

時 3/16(水)15:45~17:00

所 福山通運ローズアリーナ

対 高校生、保護者、高校教諭

申 3/11(金)までに、電子版広報の申し込みフォームから

問 産業振興課(☎928-1040)

ID246657



シルバー人材センター 再生自転車販売会

時 3/16、4/20(水)13:30~

所 問 同センター本部(☎953-5222)

ID139455



福山駅前広場 デザインシンポジウムVol.3

時 3/18(金)16:30~18:30

所 まなびの館ローズコム※オンライン(Zoom)からも参加可能

内 「未来の福山駅前広場を大公開!」~みんなでワクワクする駅前広場をつくろう~

申 電子版広報の申し込みフォームから

問 福山駅周辺再生推進課(☎928-1093)

ID249113



めざす福山駅前の姿のイメージ(福山駅前再生ビジョンより)

日本遺産ミニ講座

時 3/19(土)10:00~11:30

所 鞆公民館

内 鞆の浦の食文化

定 70人※先着

申 問 電話・FAXまたはEメールで、文化振興課(☎928-1278

FAX 928-1736)

へ

ID249906



詳しい内容は、電子版広報(市ホームページ内)・各担当課・各施設などで確認してください。
 ※電子版広報の検索窓「広報IDでさがす」にID(広報ID)を入力するとスムーズに確認ができます

募集・お知らせ



ばらのまち福山国際音楽祭2022 ローズアカデミー受講者を募集

時 所 5/19(木)~21(土)
 いずれも 10:30~
 17:00の間・沼隈サン
 パル



内 ミロスラフ・セケラさん
 による公開レッスン(ピアノマスタークラ
 ス)
 対 演奏の映像を提出でき、3日間全て受講
 し、5/22(日)のコンサートに出演ができ
 る中学生以上の人
 定 5人程度※選考。申し込みなど詳しくは同
 音楽祭HPに掲載
 申 問 文化振興課(☎928-1117)
 ID249884

同音楽祭HP



春休み期間の放課後児童クラブ スタッフ(放課後児童補助員)募集

時 3/26(土)~4/5(火)※5~7時間45分程
 度/日
 内 小学生の遊びや生活指導など
 申 問 所定の申込用紙(写真貼付)を、保育指
 導課(☎928-1114)へ ※申込書は電子
 版広報に掲載。面接あり ID249869



2022年度第1期 松永・沼隈スポーツ教室

※種目、料金など詳しくは電子版広報に掲載
 時 4~8月
 所 松永健康スポーツセンター、沼隈体育セン
 ターなど
 申 市スポーツ協会HPのシステムから
 問 松永健康スポーツセンター ID212286

エフピコアリーナふくやま通年教室

種目	曜日	時間	対象	定員 ※抽選
スポーツ&コミュ ニティ~第2の 人生これから!	月	10:00~ 11:00	中高年	20人
テニス	火	17:00~ 18:00	年中~ 年長	各 12人
		18:00~ 19:00	小学1~ 3年生	
		19:00~ 20:00	小学4~ 6年生	
トランポリン	水	16:30~ 17:30	年中~ 年長	各 20人
		17:40~ 18:40	小学1~ 3年生	
		18:45~ 19:45	小学4~ 6年生	

時 5月~来年3月
 ※種目、開催月によって異なる※詳しくは電
 子版広報に掲載
 申 3/13(日)までに、市スポーツ協会HPのシ
 ステムから
 所 問 エフピコアリーナふくやま(☎981-
 3050)
 ID249316



春の森ハイキング

時 4/3(日)9:30~15:00
 対 小学生以上
 定 100人※先着
 ￥700円
 申 市スポーツ協会HPのシステムから
 所 問 ふくやまふれ愛ランド(☎952-1177)
 ID249426



ふれ愛自然教室「星空宇宙教室」春

時 4/9(土)15:00~20:00
 内 専門講師による星空観察や楽しい星の
 話、星空や天体に関する工作など
 対 小中学生を中心とした家族
 定 15家族※先着
 ￥1人700円(夕食代、材料費含む)
 申 3/19(土)から、市スポーツ協会HPのシ
 ステムで
 所 問 ふくやまふれ愛ランド(☎952-1177)
 ID249073



電子版広報には次の記事も詳しく掲載しています。

催し・講座名など	とき	ところ	定員	料金	申し込み	問い合わせ
3月の図書館コーナー (中央・松永・北部・東部・沼隈・新市・か んなべ図書館)※移動図書館の日程 表は電子版広報に掲載 ID248192	行事により異なる	各図書館	※行事によっては申し込みが必要な場合や料 金が発生する場合があります			中央図書館 ☎932-7222
図書館の休館日(中央・松永・北部・東 部・沼隈・新市・かんなべ図書館)	中央図書館…3/8(火)、松永・東部・新市・かんなべ図書館 …3/15(火)、北部・沼隈図書館…3/3(木)~7(月)		—	—	—	中央図書館 ☎932-7222
3月のecoちゃれんじ講座 ID249322		リサイクルプラザ	各10人程度 ※抽選	講座により 異なる	3/9(水)までに 市HPの電子申請 システムから	環境啓発課 ☎954-2619
時 内 午前 12(土)ガラスにアート(サンドブラスト)、16(水)段ボールでさき織り(布リフォーム)、18(金)布ぞうり(おとな用) 午後 16(水)入学祝の花束(押し花)、16(水)大切に使うマイ包丁(包丁研ぎ)、19(土)追いかけて花結びで「桜のミニ盆栽」(水引あそび)、25(金)世界で一つだけの アクセサリ(ガラス溶融)、26(土)籐で壁掛け鏡(鏡の周りを籐で編みあげ)		備後地域地場産業振興センター	対象や定員は 電子版広報に 掲載	講座により異なる		備後地域地場産業 振興センター ☎924-4510
時 内 午前 19(土)親子で楽しく染め体験! トートバッグと巾着袋を作ろう 午後 20(日)親子で3Dプリンター講座						
3月のイコールふくやま講座 ID249914		市民参画センター	30人 ※先着	無料	3/1(火) から	青少年・女性活躍 推進課 ☎973-8895
時 内 23(水)18:30~20:00・なりたい自分への歩み方~キャリアデザイン講座~						

福山市農林水産振興ビジョン (素案)の意見募集

▽閲覧・提出書配布場所…農林水産課、市政情報室、各支所建設産業課、東部地域振興課、鞆・芦田・加茂・内海・新市支所、走島・山野・広瀬・内浦分所

申問 3/16(水)(必着)までに、所定の提出書を、農林水産課(☎928-1186)へ

ID 249928

生涯学習活動費補助金 申請団体の募集

本市出身の故木村岸夫・マツエ夫妻が、生涯学習の振興のために財産を本市に寄付されました。寄付の趣旨に沿い、生涯学習活動などを行う団体に対して補助金を交付しています。

対 5人以上で、市内に在住・在勤の人が過半数以上参加している団体

※補助対象経費の2分の1以内(5万円まで) ※審査あり

▽申請書配布場所…人権・生涯学習課、各地域振興課、各公民館・交流館、各コミュニティセンター・館 ※電子版広報にも掲載

申問 4/15(金)(必着)までに、所定の申請書を、人権・生涯学習課(☎928-1243)へ

ID 248468

就学援助の支給

経済的理由により就学困難と認められる小・中・義務教育学校に在籍する児童生徒に、就学に必要な費用を援助します。※対象や申請書など詳しくは電子版広報に掲載

申 所定の申請書を、在学する学校へ

問 学事課(☎928-1169) ID 173397

①福山市奨学資金

②誠之奨学金奨学生 募集

経済的な理由により高校・大学などでの修学が困難な人に対して学資を貸与します。

対 ①大学・短大・大学校などに在学する人

②高校・高専などに在学する人

※①国公立4万円、私立6万円 ※入学準備金50万円以内

②国公立1万円、私立2万円

定 各20人程度

▽申請書配布場所…学事課、各市民サービス課、中部地域振興課、新市・沼隈・内海支所 ※電子版広報にも掲載

申問 3/15(火)~4/15(金)に、所定の申請書類を、学事課(☎928-1169)へ

ID 140122



福山ばら大学受講生を募集

内 4月から来年3月まで毎月1回開催する講習会で、ばらを美しく咲かせるための知識やテクニックを学ぶ

対 ①初級コース ばらの栽培初心者(栽培経験4年以下)で、各地域でのばらの栽培・普及に熱意がある人

②ステップアップコース ばら大学初級コースを修了または栽培経験5年以上の人で、各地域でばら花壇を管理しているまたは管理する意思がある人

※いずれも市内に在住・在勤・在学の人。再受講も可

定 ①30人、②20人 ※抽選

▽申込用紙配布場所…世界バラ会議推進室、市民参画センター、各支所・公民館など

申問 3/31(木)(必着)までに、市HPの電子申請システムまたは所定の申込用紙を、世界バラ会議推進室(☎928-1210)へ

ID 249905

ばら花壇コンクール参加募集

▽審査日…5/6(金)・7(土)・9(月)

▽応募部門…「ばらのまちづくり部門」地域などの花壇、学校花壇(児童・生徒などが主体で管理する花壇)

「ばらの花部門」企業花壇やその他地域花壇などに該当しない花壇(個人宅)

※今回から応募部門を、植栽場所から「育成・管理をしている人」に種別を変更

対 花壇が市内にあり、50本以上植栽してあること ※「ばらの花部門」は加えて年間30日以上不特定多数に公開可能な花壇であること

▽申込書配布場所…市民参画センター、各支所など ※電子版広報にも掲載

申問 3/31(木)までに、所定の応募申込書(エントリーシート)を、福山明るいまちづくり協議会事務局(協働のまちづくり課内 ☎928-1051)へ ID 145934

会計年度任用職員を募集

▽職種…①保育士、保育教諭、保育補助、調理業務、②事務補助業務、③保健師・看護師業務

▽勤務場所…①市立保育所、こども園、②市役所本庁舎、各支所など、③福山すこやかセンター、各支所など

▽登録用紙配布場所…人事課、保育指導課、市役所本庁舎1階総合案内・警備員室、各支所 ※電子版広報にも掲載

申問 3/10(木)(必着)までに、所定の登録用紙(写真貼付)を、①保育指導課(☎928-1049)、②③人事課(☎928-1009)へ

※申込期限後も随時登録を受け付け。免許・資格が必要な職種はその写しを登録用紙に添付 ID 249217

みんなで盛り上げよう! 福山ばら祭2022各種募集

第55回 福山ばら祭2022

今年の福山ばら祭は5/14(土)・15(日)に開催します。各種申込用紙は公式HPに掲載しています。

問 福山祭委員会実施本部(☎944-5515) ID 249672

■緑町公園 ばらのステージ出演協賛団体

時 5/14(土)・15(日)

対 会場全体を巻き込み、全世代の人が盛り上げられるステージを行える市内の団体

定 10~13団体程度 ※選考

※5万円

申問 3/25(金)までに、所定の申込用紙を、同委員会ステージ部会(福山青年会議所内 ☎922-5992)へ

■中央公園 ぴよっこひろばブース出店者

時 5/14(土)10:00~18:00・15(日)10:00~17:00

内 ※体験型ブース・1万円、物販型ブース・2万円

対 全世代の人がふれ合うことができ、福山らしい出店ができる非営利目的団体

定 9ブース ※選考

申問 3/25(金)までに、所定の申込用紙を、同委員会中央公園部会(福山青年会議所内 ☎922-5992)へ

■中央公園 わくわくステージ出演協賛団体

時 5/14(土)・15(日)10:00~16:30

対 会場全体を巻き込み、全世代の人が盛り上げられるステージを行える市内の団体

定 各日10団体前後 ※選考

内 2万円

申問 3/25(金)までに、所定の申込用紙を、同委員会中央公園部会(福山青年会議所内 ☎922-5992)へ

■協賛

内 一般協賛、企画協賛 ※先着。詳しくは公式HPに掲載

申 3/31(木)までに、所定の申込用紙を、同委員会実施本部へ

■ローズボランティア

時 5/14(土)・15(日) ※1日のみの参加も可

内 各種イベントの運営・サポート

対 高校生以上

申 3/31(木)までに、公式HPから

問 同委員会ローズボランティア部会(まちづくりサポートセンター内 ☎923-9006)



公式HP

詳しい内容は、電子版広報(市ホームページ内)・各担当課・各施設などで確認してください。

※電子版広報の検索窓「広報IDでさがす」にID(広報ID)を入力するとスムーズに確認ができます

ひろしまの森づくり事業

森林は山地災害や地球温暖化を防ぎ、飲み水を浄化するなど、暮らしに大切な存在です。本市では「ひろしまの森づくり県民税」を活用して森林を守り育てる取り組みを行っています。手入れができず管理で悩んでいる人は相談してください。

問農林水産課(☎928-1033) ID209606

バイク・軽自動車の廃車と名義変更の手続きは4/1まで

▽手続き方法の問い合わせ先

○原動機付自転車・小型特殊自動車…税制課(☎928-1152)

○軽自動車(三輪および四輪)…軽自動車検査協会福山支所(☎050-3816-3081)

○軽二輪車・二輪の小型自動車…広島運輸支局福山自動車検査登録事務所(☎050-5540-2069)

問市民税課(☎928-1019) ID215035

3月の古紙拠点回収

エコショップ協議会が次のハローズの駐車場で10:00～16:00に行います。

▽品目…新聞(チラシ含む)、段ボール、雑紙(本、雑誌、菓子箱など)、牛乳パック

時所 2(水)・南松永店、9(水)・新涯店、16(水)・東福山店、23(水)・駅家モール店

※各環境センターなどでも回収

問環境啓発課(☎954-2619) ID249323



ごみ処理施設の休日受け入れ

3/6(日)・21(月)はごみ固形燃料工場(箕沖町☎957-4866)とクリーンセンター(リサイクル工場)(箕沖町☎954-4170)でごみの受け入れを行います。

3/27(日)は次の施設でごみの受け入れを行います。

▽燃やせるごみ…ごみ固形燃料工場、西部清掃工場(赤坂町☎951-3406)、新市クリーンセンター(新市町☎0847-52-5544)、深品クリーンセンター(神辺町☎966-2882)

▽容器包装プラスチックごみ、不燃(破碎)ごみ、燃やせる粗大ごみ、蛍光灯、使用済み乾電池、ビデオテープ類、ライター類…クリーンセンター、慶応浜埋立地(柳津町☎934-3247)

問環境啓発課(☎954-2619) ID249324

人口と世帯数(1月末現在) ID223757

人口 462,946人(対前月比-378人)

男…225,653人

女…237,293人

世帯数 212,207世帯(対前月比-119世帯)

建築物防災週間(3/1～7)

建築物防災相談窓口の設置や建築物の防災査察などを行います。この機会に建築物の安全チェックを行いましょう。

※詳しくは電子版広報に掲載

問建築指導課(☎928-1167) ID249623

動画で分かる！火災予防のポイント 春の火災予防運動実施中(3/1～7)

空気が乾燥して火災が発生しやすくなる時季です。火災予防意識の普及などを目的に火災予防のポイントをまとめた動画を作成しました。福山・府中市、神石高原町の観光地の風景を楽しみながら火災予防を学ぶことができます。活用してください。

問消防局予防課(☎928-1192)

ID249299



福山地区消防組合
公式ユーチューブ↓



子どもや女性への声掛け・つきまといに注意

子どもや女性への声掛け事案などの件数が増加しています。

子どもを犯罪から守るためには、家族や地域の皆さんの見守りが必要です。助け合いの意識を広げ、犯罪などの実態を知った上で自分を守る力を身に付けましょう。

女性が犯罪に巻き込まれる事例を知り、暗い所や人通りが少ない所を通らないなど予防策を取れるようにしましょう。

問市民生活課(☎928-1077) ID249165

上場株式などの所得で、所得税と異なる課税方式の選択を検討している人へ

上場株式などの配当所得・譲渡所得は、所得税と異なる課税方式を選択することができます。2021年分以降の確定申告書により、全ての申告を不要とする場合は「住民税に関する事項欄」にて申告ができます。ただし、譲渡損失の繰越控除の申告がある場合などは別に個人住民税申告書の提出が必要です。

※詳しくは電子版広報に掲載

問市民税課(☎928-1269) ID248631

大切な農地の活用ができる 利用権設定促進事業

貸し手と借り手両者の申し出により農業委員会が利用権の設定をする制度です。

※詳しくは電子版広報に掲載

申問 5/2(月)までに、所定の申出書を、農業委員会事務局(☎928-1120)、各出張所へ ID246236

市外大学に通学する大学生へ 通学費用の一部を補助します

対 市内在住の大学生で、通学定期券を利用して次の方法で通学する人

○新幹線(広島駅から西、姫路駅から東の駅)

○ローライナー、リードライナー(道の駅びんご府中発着に限る)

※審査や条件あり

¥ 通学費の2分の1(年間で50万円まで)

申 3/22(火)～4/11(月)に、市HPの電子申請システムから

問企画政策課

(☎928-1012)

ID248367



自治総合センターの コミュニティ助成事業

宝くじの受託事業収入を財源とした助成金を活用し、7学区(泉・光・津之郷・鞆・多治米・宜山・明玉台)の自主防災組織が発電機やリヤカーなどの防災資機材を整備しました。助成事業を通して地域の防災活動の促進に取り組んでいます。

問危機管理防災課(☎928-1228)

ID249802



上下水道局からのお知らせ

■水道料金等算定の特例制度(共同住宅扱い)

アパートやビル、二世帯住宅など、1個の水道メーターで複数の入居者が共同で水道を使用している場合、入居戸数に応じて料金を計算する特例制度があります。※申請が必要

■漏水での使用水量認定の取り扱い

適切な管理をしていたにもかかわらず漏水した場合は、漏水修理完了後に使用水量を軽減できる場合があるので問い合わせください。

■引っ越しなどで住居が変わるとき

毎年3月から4月にかけて引っ越しなどで上下水道の使用開始や中止の届け出が急増します。早めに手続きをしてください。地下水を利用している場合も利用人数などが変わったときは手続きが必要です。

申問 ぶくやま上下水道料金センター(☎928-1514) ID212007

福山通運ローズアリーナ臨時休場

時 3/22(火)

所 問 福山通運ローズアリーナ(☎927-9910)

ID251386

健康・医療

3月の献血日程

日	時間	ところ
6(日)	9:00～11:00	東部市民センター
	12:15～16:00	
11(金)	13:00～16:00	県福山庁舎

内 400ml献血のみ
 問 広島県赤十字血液センター(☎0120-150-554)※月～金曜日8:30～17:00、福山市献血推進協議会(健康推進課内☎928-3421) ㊒249076

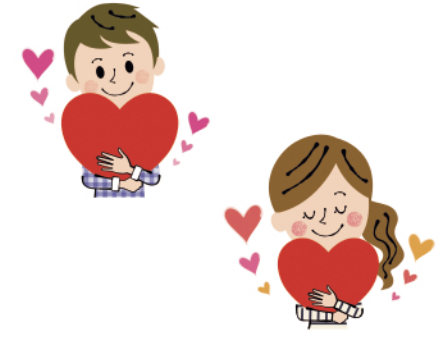

3/24は世界結核デー

結核は過去の病気ではありません。本市では毎年約50人が結核を発病しています。咳や微熱、体のだるさが2週間以上続いたり、体重減少が出現したりする場合は、早めに医療機関を受診しましょう。また年に1回は胸のレントゲン検査を受ける、生後1歳までにBCGの予防接種を受けさせるなど予防に努めましょう。
 問 保健予防課(☎928-1127) ㊒249725

3/1～8は「女性の健康週間」

女性の社会進出が進みライフスタイルが多様化する中、生涯明るく充実した日々を過ごすために女性の健康問題を社会全体で考えましょう。また子宮頸がん検診・乳がん検診を受診するなど健康管理に努めましょう。

■「女性の気になるがんと検診の重要性について(子宮頸がんにかからないためにできること)」の市民講座を配信
 時 3/31(木)まで、市公式ユーチューブで
 ▽講師…長尾昌二教授(岡山大学産産婦人科医学講座)
 問 保健部総務課(☎928-1164) ㊒249780 動画の視聴はこちら➡

子宮頸がん・乳がん検診の無料クーポンの有効期限は3/31(木)まで

がんに関する正しい知識の普及やがん検診の受診を促進するため、昨年7月末頃に対象者に無料クーポン券を郵送しています。3月は医療機関での検診が混み合うことがあります。ためらわず早めに利用してください。対象者のうちクーポン券が届くまでに「市の検診」を受診した人は費用の自己負担額分を還付します。同封の還付申請書に「関係書類(領収書など)」を添付して申請してください。保険診療での検診や人間ドックなどは還付の対象になりません。職場で受診機会がある人はそちらを優先してください。
 対 市内在住で次の生年月日に該当する女性
 子宮頸がん検診 2000/4/2～2001/4/1
 乳がん検診 1980/4/2～1981/4/1
 問 健康推進課(☎928-3421) ㊒249065

安心して医療を受けるための国民健康保険

■保険税申告書が届いた人は必ず提出を
 所得税や市・県民税の申告をした人などを除いて、収入がない人や遺族年金・障害年金などの非課税収入のみの人でも提出が必要です。
 申告をしないと、保険税の軽減制度が受けられません。また上位所得者とみなされ、高額療養費の支給や入院したときの食事代の減額が適正に受けられません。

■新型コロナウイルス感染症の影響による国民健康保険税の減免申請は3/31まで
 収入減少などの影響を受けた人は、申請により国民健康保険税が減免になる場合があります。申請を希望する人は申請書を郵送するので問い合わせてください。
 ▽申請期限…3/31(木)※郵送の場合は必着

- 保険税を滞納すると
- 有効期限の短い短期被保険者証を交付します
 - 災害などの特別な事情がなく滞納している世帯には保険証を返してもらい、資格証明書を交付します※資格証明書で受診するときは医療費の全額が自己負担になります
 - 財産の差し押さえなどをする場合があります
- ※納付が困難な場合は分割納付もできます。滞納する前に相談してください



問 保険年金課(資格賦課担当)
 ☎928-1055、納税担当☎928-1056
 ㊒250727

救急医療・休日当番医など ※休日当番医は電子版広報や市HPに掲載しています ㊒168592

新聞(一部を除く)や、フリーペーパー「地域情報紙 ぶれすしーど」「子育て情報誌 びんまる」「シニア情報誌 ぐらんふぁーま」「福山応援誌 CoCo街福山」にも掲載しています。

- 音声ガイドによる休日夜間などの当番医情報
 ☎0120-169-901(24時間対応)
- 福山夜間成人診療所(外科は事前電話)
 所 福山市医師会館隣(三吉町南)☎982-9946
 診療 19:30～23:00(受け付けは22:45まで)
- 福山夜間小児診療所
 所 福山市医師会館内(三吉町南)☎922-4999
 診療 19:00～22:30(受け付けは22:15まで)
- 休日歯科医療
 所 福山市歯科医師会口腔保健センター(南蔵王町)
 ☎941-4444
 受け付け…○応急診療:日曜日・祝日 10:00～16:00
 ○心身障がい者診療(予約が必要):第2・3・4日曜日 9:30～12:00
- 救急病院・診療所
 電子版広報および市HPに掲載しています。
- こどもの救急電話相談
 ☎#8000または☎082-505-1399
 受け付けは19:00～翌8:00
- 精神科救急医療相談
 所 精神科救急情報センター(広島市)
 ☎082-892-3600(24時間対応)
- 精神科救急医療施設
 所 小泉病院(三原市小泉町)
 ☎0848-66-3355(24時間対応)
- 救急医療ネット広島ホームページ
 「今、受診できる医療機関」などが検索できます。
 ※「救急医療ネット広島」で検索

いきいき健康メール登録者募集!

問 福山市医師会(☎928-0603)※月～金曜日9:00～18:00
 健康に関する情報や休日当番医の情報などをメールマガジン「いきいき健康メール」で配信しています。
 登録すると携帯電話やパソコンにメールが配信されます。 ㊒168592

いきいき健康メール 検索



登録はこちらから

詳しい内容は、電子版広報(市ホームページ内)・各担当課・各施設などで確認してください。

※電子版広報の検索窓「広報IDでさがす」にID(広報ID)を入力するとスムーズに確認ができます

相談



新型コロナウイルス感染症の国内の感染状況により、
電話相談への切り替えや中止になる場合があります。

時とき 所ところ 対対象 定定員 電電話相談あり ID広報ID

相談	とき・ところ	内容・対象・定員	申し込み・問い合わせ先・広報ID
外国人休日(行政書士)相談	時①3/6(日)、4/3(日)10:00~12:00、 ②3/20(日)10:00~12:00 所市民参画センター	通訳(①英語・中国語、②ベトナム語)や自動翻訳アプリでの相談(困り事やビザなど) 定各3人※予約制	市民生活課 ☎928-1125 ※申し込みは相談日直前の木曜日まで ID249256
行政相談委員による行政相談	時3/18(金)13:00~16:00 所市役所本庁舎1階市民相談室、松永・北部・東部・神辺・芦田・新市・沼隈支所、加茂福祉会館、鞆公民館、うつみ市民交流センター	行政全般に対する苦情・意見・要望などの相談	市民生活課 ☎928-1050 ID249290
くらしの相談窓口☎	所社会福祉法人開設の窓口100カ所	高齢・障がい・子ども・子育て・家族・生活困窮などの相談	福山市地域福祉貢献活動協議会(社会福祉協議会福祉のまちづくり課内) ☎928-1334 ID248268
建築士による建築相談	時3/24(木)13:00~16:00	欠陥住宅・シックハウス症候群・耐震診断などの相談 定6人※1人30分まで。予約制	市民生活課 ☎928-1050 ID249270
債務関連相談	時3/10(木)13:30~15:30 所市役所本庁舎1階市民相談室	債務関連問題の相談 定8人※1人30分まで。予約制	消費生活センター ☎928-1188 ID249266
社会保険労務士による社会保険労務相談	時3/17(木)13:00~16:00	年金・社会保険・労働条件・労働災害などの相談 定6人※1人30分まで。予約制	市民生活課 ☎928-1050 ID249267
人権擁護委員による人権相談	時3/15(火)13:00~16:00 所市役所本庁舎1階市民相談室	いじめ、いやがらせ、不当な扱いなどの人権相談	人権・生涯学習課 ☎928-1243 ID242224
性的マイノリティのための「にじいろ電話相談」☎	時3/16(水)15:00~18:00	性的マイノリティの相談 ※電話相談のみ。1人30分まで	にじいろ電話相談 ☎951-5250 ID217916
土地家屋調査士無料相談会	時3/12(土)9:00~12:00 所市民参画センター	不動産登記・境界などの相談 ※1人30分まで。予約制	広島県土地家屋調査士会福山支部 ☎931-4720 ※事前に連絡が必要 ID249206
犯罪被害相談員による相談	時3/8(火)13:00~16:00 所市役所本庁舎1階市民相談室	犯罪・事故被害の相談 ※予約制	広島被害者支援センター ☎082-544-1110 ID242223
不動産無料相談	時①3/25(金)13:00~16:00、 ②3/4・18(金)13:00~16:00 所①市役所本庁舎1階市民相談室、 ②広島県宅地建物取引業協会福山支部	不動産取引の相談 ※予約制	広島県宅地建物取引業協会福山支部 ☎931-3977 ID249291
法律相談 ※裁判や調停中のものは除く	時①3/2・9・16・23(水)9:00~12:00、 ②③3/16(水)9:20~12:00 所①市役所本庁舎1階市民相談室、 ②北部支所、③東部支所	法律問題全般の相談 定①各18人、②③各8人 ※1人20分まで。予約制	①消費生活センター(☎928-1188)、 ②北部市民サービス課(☎976-8800)、 ③東部市民サービス課(☎940-2571) ※いずれも相談日2週間前の木曜日から受け付け ID249261
安心安全 イコールふくやま相談室 ■平日相談☎ ■土曜・日曜相談☎	時月~金曜日10:00~17:00、土・日曜日13:00~17:00 ※祝日を除く 所男女共同参画センター	DV(配偶者・恋人などからの暴力)・離婚・セクハラ・性別による差別などの相談※予約制	イコールふくやま 平日☎973-8896 土・日曜日☎923-9638 ID249444
健康 エイズと梅毒の相談・検査	時3/2(水)9:00~11:00、17(木)17:40~20:30、23(水)13:30~16:00 所福山すこやかセンター	血液検査(迅速(即日)検査で実施) ※匿名で検査可。予約制	保健予防課 ☎928-1127 ID243821
こころの健康相談 ※治療中の人は除く	時3/14(月)13:30~15:30 所福山すこやかセンター	精神科医師による相談 ※予約制	健康推進課 ☎928-3421 ID249054
福祉 ひきこもり専門相談 ※治療中の人は除く	時3/8(火)13:30~15:30 所福山すこやかセンター	臨床心理士による相談 ※予約制	健康推進課 ☎928-3421 ID249056
その他 ボランティア・NPO等相談☎	時3/17(木)14:00~17:00 所市民参画センター	自治会・町内会などの課題、NPO法人などの設立・運営上の課題などの相談※予約優先	まちづくりサポートセンター ☎923-9006 ID248572
相談	夜間相談(17:30~19:30)	日曜相談(8:30~17:15)	ところ・問い合わせ先 ID249705
市税などの特別納付相談☎※電話相談推奨	市税	3/3(木)・8(火)・10(木)・15(火)	3/6・13 納税課☎928-1030 ※松永・北部・神辺市民サービス課は3/13のみ
国民健康保険税	3/3(木)・8(火)・10(木)・15(火)	3/6・13	保険年金課☎928-1157 ※松永・北部・東部・神辺市民サービス課、新市・沼隈支所は3/3・10・13に実施
後期高齢者医療保険料	3/3(木)・8(火)・10(木)・15(火)	—	保険年金課☎928-1411
介護保険料	3/3(木)・8(火)・10(木)・15(火)	3/6・13	介護保険課☎928-1180 ※松永・北部・東部・神辺保健福祉課、新市・沼隈支所は3/3・10・13に実施
保育所等保育料	3/3(木)・8(火)・10(木)・15(火)	3/6	保育施設課☎928-1047
放課後児童クラブ利用料	3/3(木)・8(火)・10(木)・15(火)	3/6	保育施設課☎928-1047
集落排水処理施設使用料 集落排水事業受益者分担金	3/8(火)・10(木)	3/6	農林整備課☎928-1035
市営住宅使用料	—	3/6	住宅課☎928-1101
福山市奨学資金返還金 誠之奨学金返還金	3/4・11(金)	—	学事課☎928-1169

3月は自殺対策強化月間
～大切な命守ろう地域の輪～

近年減少傾向にあった自殺者数ですが、2020年は2万1,081人で11年ぶりに増加しました。長引くコロナ禍による生活環境の変化は、性別や年代を問わず幅広い層に影響を及ぼしています。このようなストレスを抱えている生活が続くと、こころに不調をきたしてしまうことは少なくありません。

■周囲ができること

自殺を考えている人は死の瞬間まで「生きたい」という気持ちとの間で激しく揺れ動いています。身近な人の様子がいつもと違うときは声を掛け、本人の話に耳を傾けたり専門家につないだりしましょう。

■一人で悩まず相談を

誰かに助けを求めたり悩みを相談したりすることに抵抗を感じる人が少なくありません。問題を一人で解決するには限界があり、誰かに力を借りることも大切です。こころの不調が続く場合には、相談したり医療機関を受診したりしましょう。

■自殺対策強化月間パネル展

時 所 3/5(土)～11(金)・北部支所、3/11(金)～18(金)・東部支所
問 健康推進課(☎928-3421) ID249075



ひきこもり家族交流会

時 3/23(水)13:30～15:30
所 保健センター(福山すこやかセンター東館)
内 互いの悩みを話して家族の気持ちを交流
対 ひきこもりの問題を抱えた家族※先着。初参加の人は連絡が必要
申 問 健康推進課(☎928-3421) ID249064

障がい者総合支援協議会研修会(手要)

時 3/24(木)13:30～15:00
所 福山すこやかセンター
内 性的マイノリティの人が感じる生活上の困難さを理解する
定 60人※先着
申 問 電話またはFAXで、社会福祉協議会障がい者基幹相談支援センター(☎973-0968 FAX926-7111)へ ID249280

成年後見制度個別無料相談会

時 4/5(火)9:00～12:00※1人1時間まで
所 福山すこやかセンター
内 弁護士や司法書士、社会福祉士による成年後見制度に関する相談
定 6人※先着
申 問 3/31(木)までに、電話・FAXまたはEメールで、社会福祉協議会権利擁護支援センター(☎928-1353 FAX928-1331)へ ID248644

福祉



青少年育成自立支援事業

対 市内在住のひきこもり・ニート問題に悩む家族
申 問 ふくやまふれ愛ランド(☎952-1177)
■家族相談会 ID238284
時 3/19(土)14:00～16:00
所 本庄コミュニティセンター
■自立に向けた講習会 ID249591
時 3/20(日)13:30～15:00
所 市民参画センター
内 臨床心理士による講習会など
定 30人※先着

知っていますか?
民生委員・児童委員

民生委員・児童委員は私たちと同じ地域に暮らし、福祉に関する心配事や困り事を解決する手伝いをしています。市内34地区、887人が活動しています。相談を受けると、必要な福祉サービスの情報提供や専門機関と連携し課題の解決に当たります。また個人の人格を尊重し、身上に関する秘密を守ります。

問 福祉総務課(☎928-1045)、松永・北部・東部・神辺保健福祉課、新市・沼隈支所保健福祉担当 ID139658



歴史散歩

No.343

築城当時から残る本丸の正門
福山城筋鉄御門

福山城を南側から登り本丸に向かうと、重要文化財の福山城筋鉄御門があります。

筋鉄御門は福山城を築城するに当たり、京都伏見城から移築したものとして伝えられています。桁行き10間、梁間3間、入り母屋造り、本瓦葺で一階(城門部)の両脇を袖石垣が挟み、二階(櫓部)は一階と袖石垣の上に建つ典型的な櫓門です。この形式の櫓門は西日本に多く見られますが、櫓部内部の中央を板敷、その両脇を土間としている平面構成は現存する櫓門では筋鉄御門以外は確認されていません。

一階(城門部)の左右の門扉には「筋鉄」と呼ばれる筋状の薄い鉄板が縦に12条ずつ釘留めされています。筋鉄は鍛造製で厚み2～3mm、幅75mm、長さ約2,400mmを基本とし、装飾用金具の配置に応じて長さを調節してあります。門扉以外に脇戸や柱などにも釘留めされており、このような様相から「筋鉄御門」と呼ばれています。

この貴重な建物を後世に引き



重要文化財
福山城
筋鉄御門

ID251837

8月28日には築城400年を迎える福山城。筋鉄御門をくぐり400年の歴史を感じてみてはいかがでしょうか。

継ぐため、本市では筋鉄御門の保存と活用に取り組んでいます。一つ目は国宝化に向けた調査です。2018年度に建築学的な調査を実施し、建築年代や移築の証拠は見つかりませんでした。転用材が多用されているなど新たな事実が確認できました。二つ目は外壁漆喰壁の全面塗り替えです。伝統的な工法で白壁の優美な姿に修復します。



詳しい内容は、電子版広報(市ホームページ内)・各担当課・各施設などで確認してください。

※電子版広報の検索窓「広報IDでさがす」にID(広報ID)を入力するとスムーズに確認ができます

フレイルチェック会に参加しませんか

タブレット端末を活用して運動や口腔機能などに関する質問票や手足の筋肉量などの測定を行い、フレイルの状態(加齢に伴い筋力や心身の活力が低下すること)を確認します。

	とき	ところ	定員※先着	申込開始日
	3/22(火) 10:00~12:00、 13:30~15:30	東部市民センター	各15人	3/1(火)

▽持参…動きやすい
服装、飲み物

対 おおむね65歳以上の人

申問 健康推進課
(☎928-3421)

ID249077



おでかけ乗車券の窓口交付は3/31(木)まで

市内のバス・タクシーで利用できる共通券(3,000円分)の今年度の受け付けは3/31(木)で終了します。

対 昨年10/1時点で市内に住所がある1946/10/1以前に生まれた市民税非課税の人※郵送または市窓口ですでに受け取った人は除く

▽持参…健康保険証などの本人確認ができるもの、印鑑(サイン)

所申問 高齢者支援課(☎928-1064)、松永・北部・東部・神辺保健福祉課、各支所・分室・分所 ID212283

敬老行事記念品「衛生用品等購入券」の使用期限は3/31(木)まで

対象者には昨年9月に「衛生用品等購入券」を送付しています。期限までに使用してください。

問 高齢者支援課(☎928-1064) ID211662

シルバー人材センター会員入会説明会

時 所 3/11(金)・西部市民センター、17(木)・北部市民センター、24(木)・同センター本部・同センター北部事務所、29(火)・東部市民センター、4/14(木)・28(木)・同センター本部・同センター北部事務所※いずれも10:00~、13:30~。予約が必要

対 市内在住の原則60歳以上の健康で働く意欲がある人

※入会には証明写真2枚、認め印、振込先の預(貯)金通帳、年会費2,400円が必要

申問 同センター本部(☎953-5222)、同センター北部事務所(☎963-9555) ID139455



誰もがいつまでも毎日を
生き生きと過ごせるよう、
お薦め情報を紹介します。

生活だより

早めの生前整理を

生前整理は亡くなる準備ではなく、これまでの人生を振り返り、今後どう生きていくかを考える良い機会と捉える人が増えています。これからの人生の中では今が一番若い日。年齢に関係なく身の周りの生前整理を考えてみませんか。生前整理には決断力、判断力、分別力、物の管理、体力が必要です。

整理は物、心情、情報の順番で始めましょう。写真の他に服や本、食器や寝具など使わなくなった物はありませんか。整理して室内のスペースが空けば、安全で快適な空間を確保できます。最後は情報の整理。銀行口座や保険、所有する不動産の整理ができれば、相続についても考える余裕が出てきます。

生前整理は「より豊かに生きることを前提とした整理」です。これからの人生、物も心もスッキリして、より良い時間を過ごしましょう。

問 消費生活センター(☎928-1188) ID249947



市政の動きやまちの話題を紹介します。

地図記号「自然災害伝承碑」として登録されました

熊野小100年前の水害碑が 国土地理院サイトに掲載

熊野小学校にある約100年前の水害碑について、同校6年生が広島大学の熊原康博准教授の協力のもと記述や当時の記録を調べ、被災地域を住民と巡りました。その調査結果を本市から国土地理院へ申請し、地図記号「自然災害伝承碑」として国土地理院のウェブサイト「地理院地図」に掲載されました。

☎250810

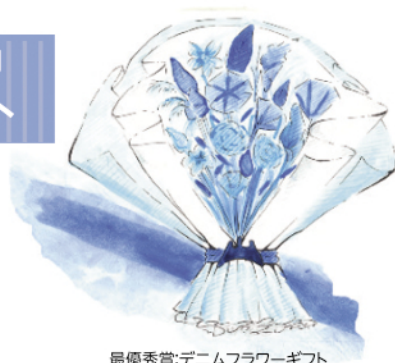

最優秀賞:デニムフラワーギフト

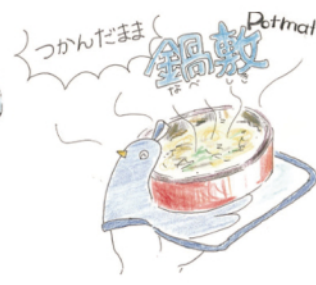

優秀賞:青い鳥のモン付きマツ

備中備後のデニムを全国に発信

備中備後デニム商品化 コンテスト2021受賞作品発表

今年度から新たに備中備後地域のデニムを使用したデザイン画を募集。555件の応募があり審査の結果、最優秀賞と優秀賞を選定しました。選ばれた作品は備中備後圏内のデニム関連事業者の協力を得て製品化し、受賞者に贈呈します。

☎251802

地域の安全を守ります

深安消防署が完成

1月20日、福山地区消防組合深安消防署(神辺町)新庁舎が完成しました。1階に事務所を設けることで災害出動時間の短縮に努め、地域住民にも便利で親しみやすい庁舎となっています。5階建ての訓練塔も備え、市北東部の防災拠点として機能が一層充実しました。3月7日から新庁舎での業務を開始します。

☎249682



築城当時の福山城の規模に思いをはせる

新たに発見された 築城当初の遺構を一般公開

1月22日、発掘調査の現地見学会を市内2カ所で同時に開催しました。入船町では福山城の外堀と瀬戸内海をつなぐ入川左岸に築かれた石垣を間近に見学し、福山城では二之丸西側に建てられていた櫓の土台の石垣を説明付きで見学しました。市民約300人が参加し、400年前の遺構の迫力に魅了されました。

☎250401



【二之丸櫓台石垣】見学会の様子

福山駅周辺のいまとこれから

福山駅周辺で進むさまざまなプロジェクトなどを通じて、少しずつ変化するまちの様子を紹介します。

歩道に木質の憩い空間が誕生

アイネスフクヤマ前の歩道が、ウッドデッキのある憩いの場所に生まれ変わりました。駅周辺の再生に向けて、道路などの公共空間をどのように使ってにぎわいを生み出していくかが大切です。

この歩道では昨年コンテナ店舗が営業を始めています。また今後、送迎バスの乗降場が整備される予定です。これに加えてウッドデッキのある木質空間ができることで、通り過ぎるだけでなく、休憩や食事をしたり、座ってまちを眺めたりすることができ、にぎわいや交流が生まれることを期待しています。

こうした取り組みがまちの魅力につながり、人や店舗が集まるといい好循環をまちなかに生み出していくことで、駅周辺の再生を進めていきます。 ☎251389



詳しい内容は、電子版広報(市ホームページ内)・各担当課・各施設などで確認してください。

*電子版広報の検索窓「広報IDでさがす」に⑩(広報ID)を入力するとスムーズに確認ができます

妊娠・出産・子育てをサポート! 子育て支援アプリ「あのねナビ」

子育て情報を掲載している市⑩と連動して妊娠・子育て期に合ったお知らせや地域のイベント情報などを届けます。予防接種日のお知らせ機能もあるので母子健康手帳と併せて活用してください。子どもの成長と日々の思い出を一緒に記録することもできます。⑩122847

アプリは
こちらから↓



ネウボラ 通信

福山ネウボラでは、妊娠から出産・子育てまでを切れ目なくサポート。市内に子育てなどに関する相談窓口「あのね」を開設しています。福山ネウボラについてはネウボラ推進課(☎928-1252)に問い合わせてください。

新型コロナウイルス感染症の感染状況により、中止・延期になる場合があります。注意してください。

今月の「あのね」

子育て世代のためのFP相談会を実施しています

本市では子育て中の人やこれから子育てをする人を対象に、毎月第4日曜日にFP相談会を無料で実施しています。住宅購入や子どもの教育費などの相談ができ「夫婦で今後のことを考えていきっかけになった」「気になることに丁寧に答えてくれて不安が軽減した。相談会に来てよかった」などの意見が寄せられています。少しでも子育てについての経済的な不安や悩みがあれば、気軽に申し込んでください。

☎ネウボラ推進課(☎928-1053) ⑩249811

子育て世代のためのFP相談会

時3/27(日)10:00~15:00

内子育てに関する経済的不安をファイナンシャルプランナーに相談

対子育て中の人、これから子育てをする人

定¥4組※先着・無料

所申問ふくやま子育て応援センター(☎932-7284) ※市内13カ所のネウボラ相談窓口「あのね」でも受け付けます

⑩249815

ふくやま子育て応援センターの催し

申問同センター(☎932-7284)

※詳しくは市⑩に掲載 ⑩249408

■子育て講座 ※申し込みが必要

時所3/8(火)10:30~11:00・えほんの国

内図書館司書による絵本の読み聞かせ・講話

対未入所(園)の子どもと保護者

■夢みるパパとママの会

所西公民館

対初めての出産で妊娠6カ月以降の妊婦と家族

ふれ愛元気っ子Day

時3/1(火)~3(木)・6(日)~11(金)・14(月)~17(木)・19(土)~31(木)9:30~16:00

内屋内遊具を使って親子で楽しく遊ぶ

対未就学児と保護者

定各8家族※先着

所申問ふくやまふれ愛ランド(☎952-1177)

⑩248985



離乳食講習会

とき	ところ	定員※先着
3/8(火)	西部市民センター	10人程度
9(水)	14:00~15:15 福山すこやかセンター	20人程度
17(木)	北部市民センター	10人程度

対4~8カ月の乳児の保護者

▽持参…母子健康手帳、筆記用具

申問健康推進課(☎928-3421)

⑩249046



食物アレルギー疾患相談

時3/10(木)9:00~12:00

所福山すこやかセンター

対定食物アレルギー疾患に不安がある乳幼児の家族・4組※先着

申問健康推進課(☎928-3421)

⑩249049

ふれ愛遊び

時3/18(金)10:30~12:00

内リズム遊びや育児相談など

対未就学児と保護者

定10家族※先着

所申問ふくやまふれ愛ランド(☎952-1177)

⑩248984

麻しん・風しんの 予防接種を受けましょう

所市内の実施協力医療機関※医療機関は電子版広報に掲載

▽持参…母子健康手帳

¥無料

問保健予防課(☎928-1127)

■麻しん・風しん

対第1期1歳、第2期小学校就学前の1年間(5~6歳)

※第2期の対象者が定期予防接種として受けられるのは3/31(木)まで

■子ども予防接種週間(3/1~7)

期間中は接種率の向上に向け、医療機関の協力で土・日曜日でも予防接種を実施しています。※一部医療機関のみ ⑩249650

乳児健康相談

子育てに迷ったり不安になったりしたときは一人で悩まず、気軽にネウボラ相談員(看護職、保育士)に相談してください。相談は電話・面接・オンラインで行っています。

※身体測定などの面接相談は事前に各あのねへ電話で申し込みが必要

▽持参…母子健康手帳、あのね手帳

▽開設時間・休館日…①10:00~18:00・月曜日(祝日の場合は翌日)、②~⑧8:30~17:15・土・日曜日、祝日、⑦~⑩8:30~17:00・日曜日、祝日、⑬開設日時は第1~4木曜日の10:00~15:00

⑩249967

No.	ところ	No.	ところ	No.	ところ
①	あのね キッズコム(天満屋福山店8階) ☎932-7233	⑥	あのね 神辺支所 ☎962-5056	⑪	あのね 新市保育所 ☎0847-52-5580
②	あのね ふくやま(ネウボラ推進課内) ☎928-1357	⑦	あのね 伊勢丘こども園 ☎940-6655	⑫	あのね 神辺保育所 ☎963-0093
③	あのね 松永支所 ☎930-0422	⑧	あのね 水呑立正保育所 ☎956-1630	⑬	あのね ぬまくま ☎987-1121
④	あのね 北部支所 ☎976-1218	⑨	あのね 附属こども園 ☎925-2621		
⑤	あのね 東部支所 ☎940-2583	⑩	あのね 柳津保育所 ☎933-4224		

新型コロナウイルス感染症に関する窓口

症状や受診について

息苦しさや強いだるさ、高熱などの強い症状、においや味が変だと感じる場合などはすぐに相談してください。

相談窓口「積極ガードダイヤル」

☎928-1350(24時間)

事業者の皆さんへの支援について

支援制度全般に関する相談窓口

☎928-1039(平日8:30~17:15)

市民の皆さんへの支援について

生活支援相談窓口

☎928-1266(平日8:30~17:15)

PCR検査が無料で受けられます

※感染状況により実施期間などが変更になる場合があります

■福山駅前臨時PCRスポット

時 毎日7:00~15:00
所 福山駅南有料自転車駐車場南側

■福山PCRセンター

時 毎日10:00~16:00
所 旧福山港フェリーターミナル駐車場
申 ○10:00~15:00に、電話(☎050-1741-6373)で
○専用の予約サイトから(24時間)……………▶

対 県内に在住・在勤で無症状の人
問 福祉総務課(☎928-1216)

予約サイト▶



ワクチン接種に関する相談窓口

副反応や接種効果など心配な場合は相談してください。

広島県新型コロナウイルスワクチン接種

電話相談 ☎082-513-2847

(24時間※土・日曜日、祝日を含む)

広報「ふくやま」プレゼント付き読者アンケート

アンケート回答者の中から抽選で、なかやま牛のノウハウをふんだんに使用した牛100%の「グリルビーフソーセージぐるぐる」1本と保存料などは添加せず製造している「なかやま牧場こだわり 焼肉のたれ」1本のセットの引換券を5人にプレゼントします。はがきに住所・名前・年代・性別(任意)・電話番号と、アンケートの回答を記入して送付してください。電子版広報からも応募できます(質問事項は異なります)。

【アンケート】

広報「ふくやま」について、次の質問に該当する番号などを記載してください。

1. 全体の内容についての満足度
①満足 ②やや満足 ③やや不満 ④不満
2. 特集についての満足度
①満足 ②やや満足 ③やや不満 ④不満
3. 良かった内容のコーナー名()
4. ページ数 ①多い ②ちょうどよい ③少ない
5. 文字の大きさ ①大きい ②ちょうどよい ③小さい
6. デザイン ①読みやすい ②読みにくい
7. 情報量 ①多い ②ちょうどよい ③少ない

応募先 〒720-8501 市役所本庁舎内 情報発信課(広報担当)

応募締め切り日 3/30(水)必着

応募は市内在住の人で、はがきか電子版広報のどちらかで1人1回限りです。当選者の発表は引換券の発送(4月中旬ごろ)をもって代えます。当選者は引換券を持参して引き換え場所でプレゼントと交換してください。個人情報情報は引換券の発送と広報「ふくやま」充実のためにのみ利用します。 ☎情報発信課(☎928-1003) ☎249941



【グリルビーフソーセージぐるぐるとなかやま牧場こだわり 焼肉のたれセット】
引き換え場所：
なかやま牧場ハート新徳田店
神辺町新徳田156
☎962-1854



プレゼント
提供事業者
募集中!

福山ブランド FUKUYAMA BRAND 7th

なかやま牧場 こだわり 焼肉のたれ



なかやま牧場直営のスーパーで愛され続けるロングセラー商品です。製造は社会福祉法人「こここ福祉会」と連携し、1本1本丁寧に作られています。

おいしく、安心・安全に味わえるように原料を見直し、保存料・着色料を使用していないしょう油をベースにニンニクとショウガをたっぷり使用。甘い味わいのたれにより、焼肉はもちろん、料理の幅が広がります。

【株式会社なかやま牧場】
駅前町法成寺1575-16
☎970-2941

瀬戸産無農薬レモン



瀬戸内産無農薬レモンの皮を使ったリキュール「リモンチーノ」が瀬戸の浦で誕生。

レモンの皮を手作業でむき、愛情を込めてアルコールに漬けてレモン独特の爽やかな香りを移し込み、そこにオリジナルのシロップを加えて作ります。お酒として飲むのはもちろん、紅茶に数滴たらすなど、アレンジが多彩なのもうれしいポイントです。

【一般社団法人との】
瀬戸後地1838-3

☎同団体☎
※この商品はお酒です。未成年者の飲酒は法律で禁止されています

創造性あふれる福山らしい商品を福山ブランドとして認定しています。詳しくは福山ブランド☎へ▶
☎情報発信課(☎928-1135) ☎249726



福山市の魅力やニュースを発信中

広報テレビ ※手話・字幕スーパーあり

【ピース！ピース！ふくやま】RCC(3ch)
毎週日曜日11:24~
再放送 毎週木曜日深夜1:55~

広報ラジオ エフエムふくやま(77.7MHz)

【広報ふくやまピックアップ】
毎週火曜日10:12ごろ~(10分間)
【枝広市長のほっと福山】
毎月第1火曜日放送12:15ごろ~(20分間)

メール配信サービス

安心・安全情報など暮らしに役立つ情報を配信
https://service.sugumail.com/fukuyama-city/

公式SNS

フェイスブック
Facebook
@fukuyama.city

ツイッター
Twitter
@cityfukuyama

インスタグラム
Instagram
@fukuyama.city

ライン
LINE
@fukuyamacity

広報「ふくやま」の記事内容に関する 問い合わせFAX

情報発信課 FAX 931-2056

福山市民憲章

- 1 心に太陽をもち 胸をはって元気に動きましょう
- 1 小さな親切を 勇気をもって行いましょう
- 1 きまりを守り よい習慣をつくりましょう
- 1 子どもたちのために 明るい家庭と美しい町をつくりましょう
- 1 文化を育て 健康で平和な社会を築きましょう
- 1 人権を尊重し 差別のない人間関係をつくりましょう