



大雨に備えて、家族で準備しよう



今月号の主な内容

特集

大雨や台風に備えて！
空き家を活用しよう

今月のイチオシ

新型コロナウイルスワクチン接種の
お知らせ

福山城築城400年記念事業
熱中症を予防しよう

2022年度市・県民税納税通知書
などを6月中旬に送付します

一人ひとりが大切にされ
つながり合うまちづくり

旧服部小学校を活用した新たな
まちづくりに挑戦 ほか

暮らしの情報

文化施設
催し・講座

募集お知らせ・人口と世帯数
健康・医療

福祉

歴史散歩

東坂三階櫓跡と多間櫓跡
いきいきシニア

75歳以上の人は「後期高齢者
健康診査」を受けましょう

ふくやまニュース

成人式で新たな門出を祝福 ほか
福山駅周辺のいまとこれから

工事中の「i-Touch」SET TOUCH
地域交流型イベントで壁を制作

ネウボラ通信
子どもの紫外線対策

プレゼント付き
読者アンケート

新型コロナウイルス感染症
に関する窓口

福山ブランド

広報「ふくやま」

電子版



P 22

P 21

P 21

P 20

P 19

P 19

P 18

P 17

P 16

P 15

P 14

P 12

P 9

P 8

P 7

P 6

P 5

P 3

P 1

③ 非常時持ち出し品を準備 1週間分の家庭備蓄を

家族構成を考えて必要な分を用意し、避難時にすぐ取り出せるようにしましょう。

飲料水 1人1日2ℓが目安 	粉ミルク・哺乳瓶 赤ちゃんがいる家庭は用意 	食品 レトルト食品・缶詰・ビスケット・チョコレートなど 	医療品 消毒薬・ばんそうこう・包帯・持病の薬など 
毛布・タオル 寝袋や体温を逃さないサイバールシートなど 	マッチ・ライター・ろうそく・万能ナイフ 取り扱いに注意して保管 	乾電池・充電器 ラジオや懐中電灯に使用するため少し多めに ※携帯電話の充電器も 	マスク・体温計・手指消毒薬 新型コロナウイルス感染症を防ぐため 
衣類・運動靴 雨具・下着・ジャンパーなど 	現金・預金通帳・保険証 現金(小銭も)・印鑑・身分証・スマホなど 	ヘルメット・防災頭巾・作業用綿手袋 頭の保護・がれきの撤去や救助ができる手袋を用意 	懐中電灯 夜間、すぐに手が届く所に ラジオ AMとFMの両方が聴けるもの 
ケージ・エサ ペットを連れてくる場合は用意 	ROLLING STOCK ローリングストック法で食品の賞味期限切れを防ぐ 日常生活の中で食材などを多めに常備し、使いながら使った分を買って消費して災害時に備える備蓄方法です。 		

災害の怖さと備えの大切さ

過去に大きな浸水被害などがあった山手町の体験談から学ぶ

Q 平成30年7月豪雨の状況は?

A 山手地域の広い範囲が床上浸水しました。だんだん水位が高くなっていき、深い所ではおとなの胸の辺りまで水に浸かりました。水の中は思うように動けず、行き来するのが大変。夕方から浸水が始まり、深夜には多くの人が避難していましたが、緊急避難場所として開設された公民館は浸水の危険があり、急ぎよ小学校も緊急避難場所になりました。

Q 被災経験から感じる防災とは?

A 平成28年と30年の浸水被害によって地域の人の意識は大きく変わりました。協議会では行政と一緒に防災避難計画を作成し、全戸に配布。作成した避難計画に基づいた避難訓練も実施しています。災害時は気が動転するし、家族を連れて避難するのは簡単なことではないです。想定していた避難経路が通れない可能性もあります。だから事前に避難経路を複数決めたり、持つて行くものを準備したりしておくことが大切です。



山手学区自主防災協議会 会長 杉原 均さん

特集1 我が家は大丈夫だと思いませんか?

大雨や台風に備えて



6回 昨年発令された避難情報の回数

6月は広い範囲で梅雨入りし、雨が降ることが多くなる時季です。近年、大雨による災害が長期化・甚大化するケースが増えています。市は昨年度に計6回の避難情報を発令しました。いざというときのために、避難ができる準備は万全ですか? 日頃から準備をしておきましょう。

ハザードマップを確認しましょう

自宅や自宅周辺、勤務地、通学路などの区域に、災害発生時の恐れがあるのかを確認しておきましょう。市庁からダウンロードできます。

☎ 危機管理防災課 ☎ 923-81228

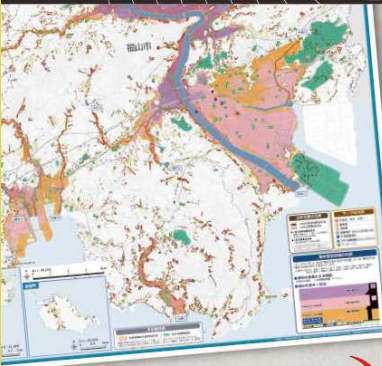

紙版は市役所本庁舎、各支所・公民館などに設置しています。



近年の発令回数	
'21年	6回
'20年	3回
'19年	2回
'18年	5回

年々増加傾向に!

平成30年7月豪雨

今すぐやるべき3つのこと

② マイタイムラインを家族で作ろう



日頃から家族で災害時の行動を整理して防災プランを作りましょう。落ち着いて自分の身を守る行動ができます。

備蓄品の準備

避難のタイミング

連絡先	緊急避難場所までの経路
自宅の危険度	近隣の緊急避難場所

など

① 警戒レベルに沿って適切な避難行動を確認

警戒レベル	避難情報等	危険な状況です
5	緊急安全確保	危険な場所から必ず全員避難
4	避難指示	避難に時間がかかる高齢者や障がいのある人は危険な場所から避難
3	高齢者等避難	

※警戒レベルは1~5段階あります

市内で甚大な被害をもたらした平成30年7月豪雨災害から4年が経ちます。本市では抜本的な浸水対策やため池の安全対策の強化などに取り組んでいます。災害はいつ起こるか分かりません。いざというとき、自分や大切な人の命を守るために、市民の皆さん一人ひとりが事前に災害時の備えをしていただくことが大切です。これを機に、一度家族で考え、準備をしておきましょう。

本市の感染者は依然として多く確認されています。市民の皆さんに協力いただいている基本的な感染防止対策を、引き続き心掛けていただきたいと思います。今月からは、60歳以上のみなさんを対象に、4回目のワクチン接種を開始します。また3回目のワクチン接種も引き続き実施しています。予約不要でいつでもワクチンを受けることができます。ぜひお申し込みください。

枝広市長の
今月のひとこと



空き家の所有者または管理者の皆さん、
空き家の悩みまずは相談してみませんか？
 活用や管理の方法、支援制度などの相談は住宅課へ！



気軽に相談して
 ください
 安心・安全な暮らしのため、1軒でも多くの管理不全な空き家を減らすことに取り組んでいます。

特集2

あなたの
 まちの

直して

貸して

空き家の悩みを解決！

空き家を活用しよう



空き家の活用を応援する
4つの補助金制度

※事前相談が必要

1 空家等除却支援事業

限度額 **30万円/件**

危険家屋を除却し、その跡地を地域活用のため自治会に5年間以上無償で貸し出す場合、費用の一部を補助。



2 空家等地域活用支援事業

当該空家等の**固定資産税相当額**

空き家などを地域活用のために自治会などに5年間以上無償で貸し出す場合、固定資産税などの相当額を補助。



3 移住者等住宅改修費補助事業

限度額 **30万円/件**

※新婚世帯は20万円、親世帯と同居・近居の場合は10万円を加算

市内の中古住宅（条件あり）を購入し改修工事を行う移住・定住希望者向けの事業。改修費用の一部を補助。



4 空家等地域活性化推進事業補助

限度額 **45万円/件**

地域の活性化やコミュニティの維持・再生を図るため、空き家を改修して活用する地域を支援する制度。



内海町の
 事例

**空き家
 所有の危険性**
 相続後は必ず登記を！

● 空き家を放置するリスク

- ・劣化が進み、破損や腐食が発生する
- ・家屋の倒壊や外壁材などの落下は損害賠償に発展する可能性がある
- ・防災・防犯性の低下で近隣に迷惑が掛かる
- ・樹木が隣地や道路にはみ出す

→ 放置するほど活用や売却が難しくなります。周りに迷惑を掛ける前に備えましょう

● 相続したら不動産登記を

相続には順番があり、手続きをしないままにしておくとも相続権をもつ人が増え、調整できない事態になる場合も。遺産分割協議などで確定した相続人は、必ず登記をしましょう。

→ 空き家を誰に譲るかを決めておけばトラブルを回避できます

市の補助で
 空き家を改修
 内海町の話



内海町在住●**柿木 敏秀さん**(左)
 町内会や福祉会の会長を務め、町内の空き家を管理
 移住者●**東雲 大起さん**家族(右)
 7年前に県外から移住し、今年3月末に田尻町から内海町へ引っ越し

INTERVIEW



● 内海町の空き家の現状は？
柿木さん 町内に空き家はたくさんあります。所有者が分かる家は皇刈りや庭木の伐採などの手入れをしています。管理するのは大変です。所有者が分からない家は、どうしようもできなくて困っていますね。

● 引越した経緯は？
東雲さん 引越し先を探していた時に、この物件を紹介してもらいました。

● 柿木さん 築70年ほどの家で、15年ほど空き家になっていました。所有者が知り合いなので、私が管理していました。

● どんな改修をしましたか？
東雲さん 「空家等地域活性化推進事業補助」を利用しました。井戸水を使っていたので、水道を整備するのに補助金を使いました。他には水回りの設備や白アリ被害が出ていた玄関も直しました。家の

● 内海町の空き家の活用は？
東雲さん 「空家等地域活性化推進事業補助」を利用しました。井戸水を使っていたので、水道を整備するのに補助金を使いました。他には水回りの設備や白アリ被害が出ていた玄関も直しました。家の

● 内海町の暮らしは？
東雲さん 静かに住みやすいです。農業をしたいと話したら、畑も一緒に貸してもらえたので、これから取り掛かるのが楽しみです。

● 空き家を管理する人と借りたい人がマッチした
 内海町の空き家活用事例について話を聞きました

中はきれいだっただけで、そんなに直さなくても大丈夫でした。自分たちでも壁にペンキを塗りました！

● 空き家はどのように活用すべきだと思いますか？
柿木さん 空き家は地域を活性化させる資源だから大切にしたいと思っています。早いうちに「貸す」などすれば、次の人が住むためのお金も少なくて済みます。新しい人が住んでくれたら、町内も元気になります。管理できないのであれば、早い段階で貸すことを考えてほしいですね。

空き家をほっといたらいけんよ！
 「貸す」という選択肢で地域も安心

新型コロナワクチン接種のお知らせ

※5/18時点の情報です。最新情報は市HPや市公式LINEでお知らせします

問 新型コロナウイルスワクチン接種実施本部 ☎928-1287 FAX 928-1270
ID 261713

新型コロナワクチン
接種について➡



60歳以上の人と基礎疾患のある 18歳以上の人などへの4回目接種

60歳以上の人には3回目接種から5カ月経過した後に、接種券を順次発送します。予約方法は接種券などを確認してください。基礎疾患のある18～59歳の人の接種券発行方法は決まり次第、市HPでお知らせします。

■4回目接種券発送スケジュール

3回目接種時期	発送日
～2021/12/31	5/27(金)
2022/1/1～15	6/15(水)
1/16～31	6/30(木)

12歳以上への3回目接種

※1・2回目接種も継続中。
詳しくは市HPに掲載

ワクチン接種は重症化予防などにつながります。希望する人は早めに接種できる集団接種会場を予約してください。2回目接種後に転入したなどの理由で接種券が届かない場合は、市HPの接種券発行申請書(3回目接種用)を提出してください。

集団接種 (市が設置する会場での接種)

5月18日から予約受け付け中。予約方法は接種券を確認してください。

6月会場別開設日 ※予約不要の当日枠などは市HPや市公式LINEでお知らせします

市公式LINE
登録はこちら➡



▼18歳以上 武田/モデルナ社製ワクチン 4回目接種もできます

会場	開設日
旧福山市体育館	6/1(水)・11(土)・12(日)・15(水)・25(土)・26(日)・29(水)
西部市民センター	6/2(木)
北部市民センター	6/5(日)
東部市民センター	6/8(水)・18(土)
かなべ市民交流センター	6/18・25(土)
しんいち市民交流センター	6/26(日)

▼12～17歳専用 ファイザー社製ワクチン

会場	開設日
旧福山市体育館	6/4・18(土)
西部市民センター	6/5(日)
北部市民センター	6/12(日)
東部市民センター	6/11・25(土)

個別接種 (医療機関での接種)

ファイザー社製ワクチンまたは武田/モデルナ社製ワクチン

予約可能な医療機関を市HPまたは国の専用サイト「コロナワクチンナビ」で確認の上予約してください。

小児(5～11歳)への1・2回目接種

小児集団接種は5月下旬から予約受け付け中。個別接種を含めた予約方法は接種券を確認してください。

小児用ファイザー社製ワクチン

1回目接種日 6/12・19(日)

会場 中国新聞備後本社ビル6・7階

※2回目接種は1回目接種の3週間後の同時刻

耳の不自由な人などの問い合わせ FAX 928-1270 (新型コロナウイルスワクチン接種実施本部)

ワクチン接種で心配なことは「新型コロナワクチンコールセンター」に相談してください



☎0120-761-770

(9:00～21:00、土・日曜日、祝日を含む)



広島県 ☎082-513-2847

(24時間、土・日曜日、祝日を含む)

聴覚に障がいのある人など電話で相談が難しい場合の問い合わせ

広島県 FAX 082-211-3006

詳しい内容は、電子版広報(市ホームページ内)・各担当課・各施設などで確認してください。
 ※電子版広報の検索窓「広報IDでさがす」にID(広報ID)を入力するとスムーズに確認ができます

築城400年記念日(8/28)まで

あと **70** 日
 ※6/19 時点



福山城築城400年記念事業

問 福山城築城400年記念事業実行委員会事務局(文化振興課内) ☎928-1117) ID256051

福山名所コンサートを東京都文京区で開催しました

4月3日、東京都文京区にある誠之小学校で「福山名所コンサート(能楽交流コンサート)第10回福山藩江戸藩邸」を開催しました。文京区とは阿部家の江戸藩邸があった縁から「相互協力に関する協定」を結んでいます。阿部正実さんによる講演「福山藩阿部家と西片町」や喜多流大島能楽堂による能囃子コンサートを行い、約240人が来場しました。



記念事業イベント

■市立大学教育研究交流センター公開講座
 「近世福山城下町における洪水とその対策」

時 所 6/25(土)13:30~15:00・同大学
 大講義室

定 100人※先着

申 問 申し込みフォームまたはFAX(名前(ふりがな)・電話・FAX番号を記入)で、同大学教育研究交流センター(☎999-1112 FAX 928-1248)へ

申し込み
 フォーム↓



幕末の幕府を支えた阿部正弘

福山藩阿部家7代藩主の正弘は18歳で家督を継ぎ、25歳の若さで老中に抜擢。その後老中筆頭となり、ペリーの浦賀来航や日米和親条約の締結に至る開国問題を老中首座として指揮。身分にとられない人材を登用し、文武一体の教育を進め、江戸と福山で藩校誠之館を開校しました。



阿部正弘肖像画
 (福山誠之館同窓会蔵)

■筋鉄御門修復現場の公開

時 所 6/18(土)10:00~15:00・筋鉄御門

内 修復現場の公開や子ども向けの漆喰塗り体験など

定 48人※抽選

申 問 電子版広報の申し込みフォームまたはFAX(名前(ふりがな)・電話・FAX番号・人数(3人まで)を記入)で、文化振興課(☎928-1278 FAX 928-1736)へ ※天候により内容を変更する場合があります

協賛事業

■Feel Art Cafe〜名もなき音楽隊〜

時 7/3(日)14:00~

内 ロックやクラシック、アコースティックなどの分野で活躍する若く才能あるアーティストが一つのバンドとして結集し、オリジナルアレンジで演奏するコンサート

¥ 一般3,500円、高校生まで2,000円、未就学児無料

所 申 沼隈サンパル
 (☎987-1866)



福山城博物館友の会事業

■「福山城」資料集の購入希望者を募集

同会が作成する「福山城」資料集を8月に出版します。

内 古絵図・古写真・古図面・古文書など

¥ 2,800円(予価)

申 問 はがきまたはFAXで、住所・名前・電話番号・希望冊数を、同会事務局(丸之内一丁目8番 ☎922-2117 FAX 922-2126)へ

■福山城自由研究の募集

▽募集テーマ…「城・城跡・築城・城下町・人物・出来事」など福山城に関する研究

▽応募対象…全国の小中高生

▽部門…個人賞(小学生の部、中学生の部、高校生の部)

▽応募規定…レポート(写真、グラフ、図などを含む)を提出

※50ページ以内・模造紙2枚まで・未発表のもの。その他の応募規定は電子版広報に掲載

▽入賞発表…12月(部門ごとに優秀賞、築城400年記念事業実行委員長賞、主催者賞他を授与。優秀作品は博物館内に展示)

申 問 9/1(木)~10/30(日)(必着)に、同会事務局(丸之内一丁目8番 ☎922-2117 FAX 922-2126)へ

■福山城築城400年福山城景観水墨画展

時 所 6/14(火)~19(日)8:30~22:00※14(火)は15:00~、19(日)は17:00まで・まなびの館ローズコム

内 焼失し再建された福山城の多角度からの景観や令和の大改修をした天守、明治時代の写真を参考にした古景、江戸時代城郭の作品などを展示

問 雪友会(☎090-8991-0498)

■公演「戦国BLOOD」

時 所 6/25(土)18:30~・まなびの館ローズコム

内 殺陣などのアクションと笑いあり涙ありの演劇公演

¥ 一般1,000円、中学生まで無料

問 劇団M(ねこMiMi)(☎090-8243-1020)

■ぶらり福山城 ※11ページに掲載

熱中症を予防しよう

問環境保全課 ☎928-1072 ID260114



熱中症とは体温の調整機能がうまく働かず、体温が上昇することで起こるさまざまな不調のことです。熱中症は環境条件だけではなく、人の体調や暑さに対する慣れなどが影響して発症します。気温が高くない日も湿度が高い日や風が弱い日、体が暑さに慣れていないときは注意が必要です。また屋外だけでなく屋内でも発症するので注意しましょう。

こんな人は要注意

高齢者、乳幼児、体調不良の人、持病のある人、肥満の人、暑さに慣れていない人

暑さに強い体をつくろう

熱中症にならないためには「暑熱順化」が大切です。暑熱順化とは涼しいうちに汗をかく習慣を身に付けて、暑さに慣れることです。本格的に暑くなる前に、汗をかく習慣を身に付けて、暑さに強い体をつくりましょう。

熱中症警戒アラートに注目

熱中症警戒アラートが発表されている日には、不要不急の外出は控える、普段以上にこまめに水分補給をするなど熱中症予防行動をとりましょう。

熱中症を防ぐ5つのポイント



1 温度に気を配ろう

今いる場所や外出先の温度を温度計や天気予報で知るようにしましょう。

2 飲み物を持ち歩こう

いつでもどこでも水分補給ができるように、飲み物を持ち歩きましょう。たくさん汗をかいたら塩分も補給しましょう。

3 休息をとろう

寝苦しい夜は空気の通りを良くし、通気性の良い寝具を使うなどぐっすり眠れる工夫をしましょう。

4 栄養をとろう

バランスよく食べることや朝ごはんをしっかり食べることを心掛けましょう。

5 声を掛け合おう

家族や近所同士で「水分取ってる?」「少し休んだ方が良いやい」など声を掛け合しましょう。

環境省では「熱中症警戒アラート」と「暑さ指数(WBGT)の予測値・実況値」を個人向けにメール配信するサービス(無料)を実施しています。「環境省熱中症予防情報サイト」から登録できます。

※登録に伴う通信料は登録者の個人負担になります

環境省熱中症予防情報サイトはこちら↓



申込受付期間 6/1(水)~15(水)

市職員を募集します

問人事課 ☎928-1009 ID221980



職種・採用予定数・受験資格

- 事務職(1種A):40人程度 ○事務職(1種B):10人程度
- 事務職(1種デジタル):若干名
- 技術職(1種・土木):8人程度 ○技術職(1種・建築):3人程度
- 技術職(1種・電気):若干名 ○技術職(1種・機械):若干名
 - ・1989/4/2から2001/4/1までに生まれた人
 - ・2001/4/2以降に生まれた人で、大学(短期大学を除く)を卒業した人、または2023/3/31までに卒業見込みの人
- 獣医師:若干名 ○保健師:6人程度
 - 1982/4/2以降に生まれた人で、それぞれの職種の免許を有する人、または2022年度実施の国家試験で免許取得見込みの人
- 経験者枠(土木・建築)の詳細は電子版広報に掲載
- ※国籍は問いません。永住者・特別永住者は受験可
- ▽試験日(第1次)…面接7/9(土)、筆記7/10(日)
- ※新型コロナウイルス感染症の影響により試験日などを変更する場合があります

受験資格や申し込み方法、先輩職員の声など詳しくは市採用情報サイトに掲載➡



市民課の手続きが便利になります

問市民課 ☎928-1057 ID261371



■手続き案内がスムーズになります

市民課と各支所市民サービス課の窓口の番号案内表示をリニューアルしました。国民健康保険や後期高齢者医療保険の手続きを連携し、一度の発券番号で手続きを最後まで案内します。

■窓口の混雑情報を市庁で確認できます

窓口の混雑情報を市庁でいつでもどこでも簡単に確認することができます。事前に確認できるので、混雑時を避けて来庁することができます。また証明書交付の準備ができた情報も確認することができます。

■順番お知らせサービスを始めます

住所変更や戸籍届出の際に発券番号にある二次元バーコードから必要情報を登録すると、呼び出しが近づいたことをEメールでお知らせします。窓口で長時間待つ必要がなくなるため、待合の混雑を避けることができます。

2022年度市・県民税納税通知書などを6月中旬に送付します

納期限:6/30(木)(1期分・全期分)

問 市民税課 ☎928-1265、1269、1020、1021
 ID258909



■どんな人が納付するの？

今年1月1日に市内に住所がある人、または市内に住所はないが事務所・事業所や家屋敷がある人

■何に基づいて計算するの？

前年の1月から12月までの所得に基づいて計算

65歳以上の皆さんへ～年金特別徴収について～

■どんな人が対象なの？

2021年中に公的年金等の支払いを受けた人で、2022/4/1に老齢基礎年金・老齢厚生年金・退職共済年金(遺族・障がい年金は除く)などの支払いを受けている65歳以上の人

■何が引き落とされるの？

公的年金等に係る税額(所得割額および均等割額)

※制度上、本人の希望で引き落としを中止することはできません

納付例

公的年金等に係る市・県民税の1年間の税額が3万6,000円の場合

★今年から新たに年金から特別徴収となる人

※前年度に年金特別徴収が中止になった場合も含む

月	6月(第1期)	8月(第2期)	10月	12月	2月
徴収税額	36,000円÷4期=9,000円		36,000円÷6回 (年金支給回数=6,000円)		
	9,000円	9,000円	6,000円	6,000円	6,000円
徴収方法	普通徴収 (自分で納付または口座振替)		特別徴収 (年金から徴収)		

★2年目以降の人

※前年度の公的年金等に係る税額が3万円だった場合

月	4月	6月	8月	10月	12月	2月
徴収税額	(30,000円÷2)÷3回 (4・6・8月)=5,000円			(36,000円-15,000円(4・6・8月)) ÷3回(10・12・2月)=7,000円		
	5,000円	5,000円	5,000円	7,000円	7,000円	7,000円
徴収方法	特別徴収(年金から仮徴収)			特別徴収(年金から本徴収)		

※千円未満の端数は10月に算入

控除漏れはありませんか？

生命保険料控除、医療費控除、扶養控除、寡婦・ひとり親控除、障がい者控除などの控除を申告することで市・県民税が減額になることがあります。納税通知書などを確認してください。

※控除には一定の要件を必要とする場合があります

個人情報保護制度・情報公開制度の運営状況

問 情報管理課 ☎928-1138 ID259359



個人情報保護制度

■個人情報取扱業務届出の状況 市では各課がどのような個人情報を保有し、利用しているかを明らかにするため、業務の目的ごとに個人情報取扱業務として整理し、市長に通知する制度を設けています。2021年度の届け出の状況は表1のとおりです。

■請求などの状況 市が保有している個人情報については「開示・訂正・削除・中止」の請求ができるほか、開示決定等に対する審査請求や個人情報の取り扱いに対して、福山市個人情報保護条例に基づく苦情の申し出を行うことができます。2021年度の開示請求および決定等状況は表2のとおりです。2021年度の審査請求および条例上の苦情の申し出はありませんでした。

情報公開制度

■請求などの状況 市が保有している公文書については閲覧などの申請ができるほか、開示決定等に対する審査請求や実施機関が行う措置(開示決定等を除く。)に対する苦情の申し出を行うことができます。2021年度の開示請求および決定等状況は表3のとおりです。2021年度の審査請求は5件あり、その内1件については不適法として却下しました。苦情の申し出はありませんでした。

■市政情報室での情報提供 市役所本庁舎3階の市政情報室では、各種統計・刊行物など市政に関する情報を提供しているため利用してください。また町別人口一覧表などの統計データは、市庁にある市政情報(統計情報)で見ることができます。

(表1)個人情報取扱業務届出状況

実施機関等	件数
市長	2,418
教育委員会	4,398
選挙管理委員会	15
監査委員	9
公平委員会	5
農業委員会	23
固定資産評価審査委員会	1
上下水道事業管理者	101
病院事業管理者	67
議会	6
地方独立行政法人	16
指定管理者	91
合計	7,150

(表2)個人情報保護制度開示請求および決定等状況

請求件数		311
決定等件数		338
決定等の対応状況	開示	203
	部分開示	81
	不開示	3
	不存在	49
	存否応答拒否	0
	取下げ	2
	拒否	0

※1件の請求に対し、複数の決定等をした場合があります

(表3)情報公開制度開示請求等および決定等状況

区分	請求等件数	決定等件数	決定等の対応状況						
			開示	部分開示	不開示	不存在	存否応答拒否	取下げ	拒否
開示請求(義務的公開)	403	627	297	244	6	49	1	27	3
開示申出(任意的公開)	2	2	1	0	0	1	0	0	0
合計	405	629	298	244	6	50	1	27	3

※1件の請求に対し、複数の決定等をした場合があります

一人ひとりが大切にされ

つながり合うまちづくり

問 北部地域振興課 976-9460 02593321

旧服部小学校を活用した 新たなまちづくりに挑戦



みんなの願いを込めた風船が舞い上がる落成記念行事

駅家北小学校への再編に伴い、閉校した服部小学校跡地に暮らしの拠点「服部交流館」がオープンしました。小学校の跡地の活用について、地域の皆さんに話を聞きました。

■ 跡地活用で一番大切なこと



服部まちづくり
推進委員会
坂田前委員長

地域共通の目標とまちづくりのテーマを設定し、みんなで話し合いを重ねることがよかったです。地域が一つになることができる新たな目標でした。服部地域と行政との協議会の立ち上げにあたり、目標を「服部小学校の希望の灯を絶やすことなく」とし続けよう、「まちづくりのテーマを「みんなで進めよう」「ほたると共生の新たなまちづくり」としました。これにより、まさにワンチームで協議を重ねることができました。

おととしの3月、服部小学校は111年の長い歴史に幕を閉じました。最も必要としたものは、地域が一つになることができる新たな目標でした。服部地域と行政との協議会の立ち上げにあたり、目標を「服部小学校の希望の灯を絶やすことなく」とし続けよう、「まちづくりのテーマを「みんなで進めよう」「ほたると共生の新たなまちづくり」としました。これにより、まさにワンチームで協議を重ねることができました。

ほたる笑学館の開設



服部の自然を
守る会 江種会長

私たちは服部のきれいな水と空気、自然に恵まれた地域の特性を生かし、旧服部小学校児童と幼虫の放流や環境学習など、ホタルを通じたまちづくりを進めてきた住民グループです。30年続けてきたおかげでさまざまな地域の人に「服部といえばホタル」と親しまれています。

このたび交流館内にホタルの一生を紹介するパネルや室内で飼育している幼虫をいつでも観察できる「ほたる笑学館」という環境学習室を開設しました。また校内にあった小さな堀に幼虫が育つビオトープも整備しました。

地域住民からは「70年間生きてきて、初めて幼虫を見て感動した。産卵から幼虫を経て成虫になるホタルの一生が分かった」などの感想があり、うれしかったです。そして再編後、駅



ミーティングで着ける
おそろいのワッペン

■ 協議会から生まれた 取り組み

住民はハード整備だけではなく、ソフト事業にも力を注いでいます。地域目標とまちづくりテーマを実現するために「ほたるとの共生」や「地域の日常の暮らしを支える仕組みづくり」に取り組んでいます。



駅家北小学校3年生による放流風景

家北小学校児童約80人に環境学習として利用してもらっています。地域を超えた児童の新たな学習の場を提供できたことは「ほたると共生の新たなまちづくり」の第一歩であり、当会の励みになっています。

交流館の開館中はいつでも見学することができ、地域内外からの見学者や子どもたちの声絶えない場所になることを願っています。

住民の困りごとをサポートする 服部ピッカーリ会援隊を結成



服部ピッカーリ
会援隊 小川代表

住みやすいまちをつくるため、地域内に住む一人暮らしの高齢者を対象に、暮らしをサポートする「服部ピッカーリ会援隊」を結成しました。

主な活動はいろいろなものの整理や庭木のせん定、田畑の草刈りなどです。現在、会員数は33人で、これまでに48件、延べ141人が活動しています。

依頼者からは「地域の人々が助けてくれるので信頼でき親しみを感じる」と、とても感謝されています。交流館が受付窓口になっているので、住民の皆さんが安心して頼みやすいのも大き

詳しい内容は、電子版広報(市ホームページ内)・各担当課・各施設などで確認してください。
 ※電子版広報の検索窓「広報IDでさがす」に④(広報ID)を入力するとスムーズに確認ができます

地域から「学校再編で子どもたちの声が聞こえなくなったら



小学校5年生～中学校3年生で結成するSmile Time



服部交流館 大元主事

はっとりGENKIプロジェクト



笑顔で出勤！ピッカリ会援隊

な利点だと思えます。会員も達成感を得ながら楽しんで活動しています。地域の高齢化が進む中、助け合いの気持ちやつながりを大事に、安心して暮らせるまちづくりをめざしています。

また会援隊を継続していくために、有償ボランティアで活動を行っています。今後は耕作放棄地の活用などの課題についても検討していきたいです。



服部交流 佐藤館長

地域の皆さんの声

今年度のプロジェクトの目標も子どもたちが話し合いで決めますが、子どもたちだけではできないこともたくさんあります。より多くの人に協力してもらいたいので、興味がある人は交流館に問い合わせてください。

寂しいな」という声を聞いていました。そこで子どもたちに「みんなでなんか一緒にやるうや〜」と投げ掛けて結成されたプロジェクトです。落成式の司会やのど自慢大会の運営、カフェの出店など、企画から準備、運営までを全てプロジェクトメンバーで行っています。最近ではメンバーの活躍を見て「早く5年生になって活動に参加したい」という子どもがいるほか、行事に参加した地域外の小学生から「地域のためにこれからも頑張ってください」と感想が寄せられています。自分たちが地域の人たちに喜んでもらいたいという思いで活動をしているということが通じたんだと喜んでいました。その姿に成長を感じ感動しました。

周辺の地域や全国の人たちとつながって、ホタルの活動の情報交換や環境学習の提供なども夢見ています。皆さんこれからの服部に注目してください。

今後は施設と一緒に持続可能な地域づくりに取り組んでいきます。

「高齢者にも、障がい者にもやさしいモデル地域」をめざすこの地域に賛同し、地元の社会福祉法人が福祉施設を整備する計画が進んでいます。

私たち地域住民で服部地域の次の時代を切り拓くために、服部交流館を新たな暮らしの拠点として活用していきたいと思えます。さらにこれからは「住んでみたい服部」にも挑戦していく予定です。その取り組みとして

「高齢者にも、障がい者にもやさしいモデル地域」をめざすこの地域に賛同し、地元の社会福祉法人が福祉施設を整備する計画が進んでいます。

住民の皆さんがここが校長室だったとか保健室だったとか懐かしがって交流館を利用してくださいます。皆さんのおかげでいろんな活動が少しずつ実になってきて、服部の景色が変わってきています。



服部まちづくり推進委員会 佐藤委員長(右) 井本事務局長(左)

今後の取り組み

「高齢者にも、障がい者にもやさしいモデル地域」をめざすこの地域に賛同し、地元の社会福祉法人が福祉施設を整備する計画が進んでいます。

手話を覚えて会話をしてみましょう。

「平和」

手のひらを下にした両手を、左右に開きながら下ろす

両手を握り合わせて回す

福山市民憲章などその他の手話動画はこちら

障がい福祉課 (928-1062 FAX 928-1730) ID 259097

ローラの月刊「ばらニュース」

ばら大学がスタートしました！

こんにちは！ローラだよ。皆さん、先月のばら祭はどうでしたか？きれいなばらが咲き誇る中で、3年ぶりに会場でのばら祭を開催することができて、ローラはとてもうれしかったな。

4月には10年以上の歴史がある「福山ばら大学」の開講式があったよ。今年初級コース33人、ステップアップコース16人の計49人が年間を通じてばら栽培について学びます。こんなにも多くの人が「ばらを栽培して、福山をばらでいっぱいにしたい」と思ってくれているんだね。

講座は毎月1回行われ、ばら栽培に関する知識やせん定、接ぎ木などの実技を学んでいるよ。

これまでのばら大学の修了生は地域のばらづくりリーダーとして市内各地で活躍しています。受講生の皆さんもばらの育て方をしっかり学んで、ばらのまち福山を支えてくれるといいな。

100万本のばらのまち福山へ

問 世界バラ会議推進室 (928-1210)

暮らしの情報

文化施設 催し・講座
募集・お知らせ 健康・医療
相談 福祉

時とき 所ところ 内内容 対対象 定定員 料料金
申申し込み 問問い合わせ 手手話通訳あり 要要約筆記あり 印ホームページ 広広報ID

- チケットの購入方法などは各施設へ問い合わせてください
- 文化施設は月曜日休館です※月曜日が祝日の場合は開館し、次の平日を休館

市民主催の催しなどは広報「ふくやま」電子版の「みんなの掲示板」に掲載しています。

みんなの掲示板はこちらから➡



ふくやま書道美術館

☎925-9222(西町二丁目4番3号)

一緒にかく古代文字展

ワークショップ参加者募集

時7/2(土)・3(日)・9(土)・10(日)13:00~

内漢字の基になった古代文字を毛筆で書く
※作品は同展(8/2(火)~21(日))で展示

対中学生までとその保護者のペア

定各12組※抽選

料1人1,500円

申6/26(日)(必着)までに、はがきまたはEメールで、住所・保護者名・子どもの名前と年齢・電話番号・第1・2希望日を、同館「一緒にかく古代文字展」係へ ID259536



ふくやま草戸千軒ミュージアム (県立歴史博物館)

☎931-2513※6/14(火)~17(金)は休館

福山城築城400年記念事業 近世文化展示室
菅茶山の世界「菅茶山と廉塾」

時6/3(金)~7/31(日)

内菅茶山が神辺に私塾を開いた理由や廉塾の変遷などを紹介

料一般290円、大学生210円、高校生まで無料

福山城博物館

☎922-2117(丸之内一丁目8番)

ぶらり福山城

時6/26(日)9:30~11:30

所福山城筋鉄御門前(集合)

内同館友の会ボランティアガイドが福山城の魅力や歴史を案内しながら巡る

定30人※先着。小学生までは保護者同伴

料無料

申6/19(日)(必着)までに、はがきで、住所・名前・電話番号・参加人数を、同館へ

ID198216

福寿会館

☎923-1516

文化講演会

「体験! 香道 - 香りを聞き味わい楽しむ -」

時6/26(日)13:30~15:00

▽講師…長田和子さん(志野流香道講師)

定料30人※先着・無料

申6/21(火)までに、電話で同館へ

ID148875



新型コロナウイルス感染症の感染状況により、中止・延期になる場合があります。注意してください。

文化施設



ふくやま文学館

☎932-7010

映画会「おまふうまそうだな」

時6/18(土)10:00~11:30、13:30~15:00

定各40人※先着

料無料

申電話で同館へ ID259498

人権平和資料館

☎924-6789

企画展「叫ぶ芸術」

~ポスターに見る世界の女性たち~

関連行事

■映画会「大コメ騒動」

時6/12(日)10:30~、13:30~

内日本の女性が初めて起こした市民運動「米騒動」を井上真央が演じる日本アカデミー賞受賞作品

定各50人※先着

料無料

ID259414

特別企画展

「コンドウアキのおしごと展」

「リラックマ」の原作者 コンドウアキの絵本「ゆめぎんこう」は、ペンギンのペンペンが営む「夢」を扱うお店が舞台。そこで売られているのはアメになった夢の数々です。アメを買いにくる「おきやくさま」や夢を売りに来る「おきやくさま」この触れ合いの中でペンペンが体験する夢の世界が、繊細な色彩と柔らかな優しい言葉で表現されています。

絵本制作のほかに、キャラクターデザイナーとしても活躍するコンドウアキは「リラックマ」をはじめ、「うさぎのモフィ」(世界の30以上の国や地域でアニメーションが放映されている)、「ウーとワー」(おふとんさん)など、世代を超えてたくさんの人に愛されているキャラクターを生み出しています。

コンドウアキの作家生活20周年を記念する同展では、デビュー作「木からおりたミカンみかんぼうや」から、最新作となる「ゆめぎんこう」まで、コンドウアキ作品を幅広く紹介します。(同展は6月26日(日)まで開催しています)

ID260948



「ゆめぎんこう」(白泉社 2020年)
©aki kondo

ふくやま文学館 No. 276

詳しい内容は、電子版広報(市ホームページ内)・各担当課・各施設などで確認してください。
※電子版広報の検索窓「広報IDでさがす」に⑩(広報ID)を入力するとスムーズに確認ができます

リーデンローズ

☎928-1810

「300席で聴く！世界のステージで活躍する音楽の名手 若きヴィルトゥオーゾ・シリーズ」シリーズ券発売

次の3公演がセットになったシリーズ券を発売します。

時内10/14(金)・藤田真央(ピアノ)、
12/7(水)・郷古廉(バイオリン)、
来年3/18(土)・小菅優(ピアノ)

定30組※先着

¥一般1万3,500円、学生6,750円(全席指定)

※未就学児入場不可

▽チケット発売日…6/18(土)

⑩258975

でんじろう先生の学べる科楽劇場

時7/31(日)13:00～、16:00～

内教育とエンターテインメントを融合させたサイエンスショー

▽出演…米村でんじろう

¥3,000円(全席指定)

※2歳以下は膝上鑑賞

無料。チケット発売中

⑩258970



福山城築城400年記念事業
創立40周年ツアー

鼓童ワン・アース・ツアー2022～童

時9/11(日)15:00～

内佐渡をテーマにした、鼓童創立40周年を飾る記念公演

¥S席6,000円、A席5,000円、B席4,000円、C席3,000円、学生(B席)2,000円(全席指定)※未就学児入場不可

▽チケット発売日…6/11(土)

⑩258954



Up & Coming Artists Series - Vol.3
中村澁己 津軽三味線リサイタル

時9/17(土)14:00～

¥1,500円(全席指定)

※未就学児入場不可

▽チケット発売日
…6/18(土)

⑩258960



ふくやま箏曲大演奏会

時9/25(日)13:00～

¥(前売り)1,000円(全席自由)

※未就学児入場不可

▽チケット発売日…6/25(土)

⑩258957

しんいち歴史民俗博物館

☎0847-52-2992(新市町916番地)

体験学習「藍で絞り染めエコバッグ」

時6/18(土)13:30～

内藍でエコバッグを染める

定¥10人※抽選・500円

申6/10(金)までに、往復はがき(1枚で1人)で、住所・名前・電話番号・藍の絞り染め希望を、同館へ

⑩168495

あしあとスクエア (松永はきもの資料館)

☎934-6644

松永はきもの資料館 開館記念イベント

時7/3(日)10:00～

内チアダンス、オカリナ演奏、けん玉ショー、けん玉教室

¥無料

⑩260159

神辺文化会館

☎963-7300

ニコピン音楽祭～南の島のカーニバル～

時7/3(日)14:00～

▽出演…①部 地元の保育園、小学校、合唱団体など、②部 ワンハーツ・スティールオーケストラ

¥無料※整理券が必要

▽整理券配布場所…同館、神辺町内の公民館

⑩259826



めまぐま文化館(枝広邸)

☎987-0003

薬膳講座 ～元気に・キレイに！暮らしの薬膳

時7/3(日)13:30～15:30

内食材や漢方など季節に合った養生術を学ぶ
▽講師…原口陽子さん(国際中医薬膳師)

定15人※先着

¥2,500円(抹茶付き。参加費・教材費含む)

申電話で同館へ

⑩259617

企画展～風待ち月の「手作り作品展」

時6/11(土)～19(日)9:00～17:00

内一般公募した手作り作品(木工芸・水引小物・陶芸・クラフトなど)の展示

¥無料

⑩259615

ふくやま美術館

☎932-2345(西町二丁目4番3号)

※6/3(金)・4(土)は19:00まで開館

ボランティア「くすのき」による
やさしいアートガイド

時6/4(土)11:00～11:30

内桑原盛行とジョルジョ・デ・キリコについて説明

¥無料 ⑩259701

特別展「絵本作家 谷口智則展～いろいろ
まれるものがたり～」関連行事

■子ども造形教室「わくわく！くるくるモ
ビールづくり」

時8/6(土)13:30～15:30

内ポストカードに絵を描きモビールを作る

▽講師…谷口智則さん(絵本作家)

対小学生※保護者同伴

定¥20人※抽選・500円

申7/17(日)(必着)までに、往復はがきで、住所・保護者名・子どもの名前・子どもの年齢(学年)・電話番号・イベント名を、同館へ※6/14(火)から、市庁の電子申請システムでも手続き可

⑩259700

夏季所蔵品展「つつる？ざらざら？どきどき！オノマトペの美術」

時6/30(木)～9/25(日)

内オノマトペ(擬音語、擬態語)を手掛かりに作品を紹介

¥一般310円、

高校生まで

無料

⑩259699



西村九兵衛(額口尾垂松梅地紋釜)

沼隈サンパル

☎987-1866

午後2時の奏でるコンサート

「ヴァイオリンと世界の旅」

時6/2(木)14:00～

▽出演…中根由貴(バイオリン)、片山美希(ピアノ)

¥無料 ⑩258824



キラキラサポーター(子育て支援ボランティア)養成講座

時 7~11月(平日の午後。全8回)
 所 市役所本庁舎3階中会議室など
 内 ○「こんにちは赤ちゃん訪問事業」とは
 ○子育ての現状と課題
 ○子どもの健康と乳児期によくある相談
 ○子どもの健康と食生活など
 対 子育て経験があり、子育て支援に熱意がある人など
 申込み書配布場所…ネウボラ推進課、健康推進課、松永・北部・東部・神辺保健福祉課
 ※電子版広報にも掲載
 申込み 6/15(水)(消印有効)までに、所定の申込み書を、郵送・FAXまたは直接、ネウボラ推進課(☎928-1252 FAX 922-0846)へ
 ID 259546

消防設備士試験準備講習会(前期)

時 7/7(木)9:00~
 所 まなびの館ローズコム
 内 第1類、第4類、第6類
 定 第1類 20人、第4類 34人、第6類 20人
 ※先着
 申込み書配布場所…消防局予防課、各消防署、分署、各出張所
 申込み 6/30(木)までに、所定の申込み書を、(一財)広島県消防設備協会東部支所へ
 申込み 消防局予防課(☎928-1192)、各消防署、分署、各出張所 ID 259747

消防設備士試験(全種類)

時 8/28(日)
 所 県立福山工業高等学校
 料 甲種 5,700円、乙種 3,800円
 申込み書配布場所…消防局予防課、各消防署、分署、各出張所
 申込み 電子申請 6/28(火)~7/5(火)、
 書面申請 7/1(金)~8(金)に、所定の申込み書を、(一財)消防試験研究センター広島県支部へ
 申込み 消防局予防課(☎928-1192)、各消防署、分署、各出張所 ID 259744

緑町公園&福山通運ローズアリーナであそぼう

時 6/11(土)・12(日)9:00~20:00
 所 ①福山通運ローズアリーナ、②③緑町公園
 内 ①プール(午前・午後・夜間入れ替え制)
 ②グラウンド・ゴルフ大会、
 ③親子スナッグゴルフ親睦会
 対 4歳以上
 定 ①各500人、②150人、
 ③60組(小学生1人と保護者)※先着
 料 各500円(①は入場券前売り)
 申込み 福山通運ローズアリーナ(☎927-9912)
 ID 260041

環境月間関連イベント

時 6/5・12・19・26(日)10:00~15:00
 所 リサイクルプラザ
 申込み 環境について楽しく体験しながら学べる講座※詳しくは電子版広報に掲載
 申込み 環境総務課(☎928-1219)
 ID 260137

親子で学ぶ「福山市内戦争遺跡巡り」

時 6/19(日)9:00~11:30
 内 福山城公園内の福山城の戦災石垣や安部和助邸戦災跡などの戦争遺跡を歩いて巡る
 対 小学生以上※小学生は保護者同伴
 定 50人※先着
 申込み 6/15(水)までに、電話・FAXまたはEメールで、住所・名前・電話番号を、人権平和資料館(☎924-6789 FAX 924-6850)へ
 ID 198002

ばら講習会

時 6/26(日)13:30~16:00
 所 駅家公民館
 内 ミニばらの鉢栽培(盆栽・盆景)について
 申込み 持参…筆記用具、マスク
 申込み 福山明るいまちづくり協議会(まちづくり推進課☎928-1051)
 ID 256288



ふれあい看護体験

時 6~8月
 所 市内11カ所の医療機関
 内 医療現場の見学や看護体験
 ※申し込み方法や実施医療機関などは県看護協会に掲載
 対 看護・介護職をめざす人
 申込み 保健所総務課(☎928-1164)
 ID 222870

企業経営における人材活用についてのシンポジウム 高度専門人材との交流会

時 7/1(金)13:30~17:00
 所 福山商工会議所※オンラインからの参加も可能
 対 備後圏域内の経営者、人事担当者など
 定 50社※先着。オンラインは定員なし
 申込み 電子版広報の申し込みフォームから
 申込み 企画政策課(☎928-1282)
 ID 260866

催し・講座



水道週間パネル展

時 6/7(火)まで
 所 まなびの館ローズコム
 内 水道の役割や仕組み、管路の耐震化や災害対策などの取り組みを紹介
 申込み 上下水道総務課(☎928-1525)
 ID 223177

高西・本郷・神村コミュニティセンター三館合同人権啓発講座(手要)

時 6/4(土)19:30~
 内 ネット社会の部落差別
 申込み 講師…山下真澄さん(部落解放同盟広島県連合会副委員長)
 定 60人※先着。託児あり
 申込み 高西コミュニティセンター(☎934-2329)
 ID 259264

民謡講習会

時 6/7(火)14:00~16:00
 所 エフピコアリーナふくやま
 申込み 福山通運ローズアリーナ(☎927-9912)
 ID 258976

斑入り植物展^{およ}及び山野草展

時 6/11(土)・12(日)9:00~16:00
 所 JA福山市食と農の交流館
 申込み 農業振興課(☎928-1242)
 ID 259252

ものづくり工房講座

申込み 電話・インターネットまたは直接、備後地域地場産業振興センター(☎924-4510)へ

親子でドローン体験教室

時 6/12(日)10:00~11:30、13:00~14:30
 対 小中学生の親子
 定 各2組※先着
 申込み 6/10(金)まで

親子でプログラミングをしてドローンを飛ばそう(2回連続講座)

時 6/26、7/24(日)10:00~12:00
 対 小中学生の親子
 定 6組※先着
 申込み 6/24(金)まで
 ID 260088



詳しい内容は、電子版広報(市ホームページ内)・各担当課・各施設などで確認してください。
※電子版広報の検索窓「広報IDでさがす」にID(広報ID)を入力するとスムーズに確認ができます

ローズアリーナプール教室

時内7月上旬～9月中旬

No.	内容	とき
①	水泳愛好者練習会	月曜日 19:00～20:30
②	水中ウォーキング	火曜日 19:00～19:50
③		水曜日
④	初心者水慣れ	木曜日
⑤	健康体力づくり	水曜日 9:00～9:50
⑥	やさしいアクア	月曜日

対No.⑥中高年

定各30人※抽選

¥各5,600円

申6/6(月)～15(水)に、スポーツ協会HPのシステムから

所問福山通運ローズアリーナ(☎927-9912)

ID259924

ちゅるぎじゃ(楽しもう)inふくやま

時対7～10月の日曜日(全12回)

小学1～3年生 18:00～19:00、

小学4～6年生 19:10～20:10

内K-POPのダンスレッスン

定各20人※先着

¥1万8,000円(Tシャツ付き)

申6/15(水)～30(木)に、市スポーツ協会HPのシステムから

所問エフピコアリーナふくやま(☎981-3050)

ID259324

福山城築城400年記念 巡回ラジオ体操・みんなの体操会

時8/29(月)6:00～6:45

所道上小学校

申7/29(金)までに、特設ポータルサイトから※郵送でも申し込み可。詳しくは電子版広報に掲載

問スポーツ振興課
(☎928-1106)

ID260127



エフピコアリーナふくやま スタジオレッスン

内ヨガやピラティス、ダンス系レッスン

対¥レッスンにより異なる

定各30人

申電子版広報の申し込みフォームから

所問エフピコアリーナふくやま(☎981-3050)

ID259922

親子Sup体験&Supヨガ体験

時内6/19、7/17、8/21、9/11(日)

①親子Sup体験 16:00～17:00、

②Supヨガ体験 18:00～19:00、
19:15～20:15

対①親子(小学生1人と保護者1人)、

②中学生以上

定¥①各20組、②各10人※先着・各2,000円

申市スポーツ協会HPのシステムから

所問福山通運ローズアリーナ(☎927-9912)

ID259935

ジュニア指導者養成アカデミー

時6/22(水)19:00～21:00

所エフピコアリーナふくやま

内トップアスリートなどを招いた講義やグループワーク、実技体験

対ジュニア世代を指導する指導者

定¥30人※先着・800円

問福山通運ローズアリーナ(☎927-9912)

ID259436

水泳体験&いのちの教室

時7/2(土)13:00～15:30

内世界的ライフセーバー飯沼誠司さんによる特別講座、ライフセービングを取り入れた水泳教室、AEDを使用した正しい心肺蘇生法を学ぶ

対小学3～6年生である程度泳げる人

定20人※先着

申市スポーツ協会HPのシステムから

所問福山通運ローズアリーナ(☎927-9912)

ID261018

水上スポーツ体験in芦田川かわまち 広場

時7/3(日)10:00～15:30

所芦田川かわまち広場(親水広場)周辺

内Sup・カヌー・ボートの体験

対¥小学生以上・各種目1,000円

申問6/5(日)から、福山通運ローズアリーナ(☎927-9912)へ ID259936

Fukuyamaてくてく倶楽部 「鞆の浦探検ウォーキング」

時7/10(日)

所鞆町各所

内鞆の町並みを散策

定¥50人※先着・800円

申問6/18(土)から、福山通運ローズアリーナ(☎927-9912)へ ID258610

福山通運ローズアリーナプール オープン

▽オープン日…6/13(月)

¥一般410円、高校・大学生310円、小中学生200円

問福山通運ローズアリーナ(☎927-9910)

ID223178

トレーニング講習会

時6/18(土)10:00～11:30

所竹ヶ端運動公園水上スポーツセンター

定10人※先着

¥一般200円、中高生100円

申問同園管理事務所(☎956-4563)

ID222037

オリンピック朝原宣治さんが教える 「誰もが早くなる走り方教室」

時6/19(日)13:30～15:00

所福山通運ローズスタジアム

定100人※先着

¥500円

申市スポーツ協会HPのシステムから

問竹ヶ端運動公園管理事務所(☎956-4563)

ID220063

ラジオ体操講習会

時6/25(土)9:30～11:00

所エフピコアリーナふくやま

問福山通運ローズアリーナ(☎927-9912)

ID260122

朝ヨガ

時6/12・19(日)8:00～9:00

定15人※先着

¥500円

所申問松永健康スポーツセンター(☎934-7717)

ID259221

親子で体験! ニュースポーツ教室

時6/19(日)9:30～15:00

内カローリング、ペタンク

対小中学生を中心とした家族

定50人※先着

¥700円(昼食代含む)

申市スポーツ協会HPのシステムから

所問ふくやまふれ愛ランド(☎952-1177)

ID259278

電子版広報には次の記事も詳しく掲載しています。

タイトル	とき	ところ	定員	料金	申し込み	問い合わせ
6月の図書館コーナー (中央・松永・北部・東部・沼隈・新市・かなべ図書館)※移動図書館の日程表は電子版広報に掲載 ID259969	行事により異なる	各図書館	※行事によっては申し込みが必要な場合や料金が発生する場合あり			中央図書館 ☎932-7222
図書館の休館日(中央・松永・北部・東部・沼隈・新市・かなべ図書館)	中央図書館…6/14(火)、松永・北部・東部・沼隈・新市・かなべ図書館…6/21(火)		—	—	—	中央図書館 ☎932-7222

里山里地地域募集

里山里地を再生し、将来にわたって保全・活性化する意欲がある地域を募集します。持続可能な地域づくり計画を有する地域を指定し、その活動に対して支援を行います。
対 森林・農地の所有者や農林業者、地域住民など10戸以上で組織される地域
 ▽申請書配布場所…農林水産課※電子版広報にも掲載
申問 6/30(木) (必着)までに、所定の申請書を、農林水産課(☎928-1033)へ
ID 224665

新型コロナウイルス感染症生活困窮者自立支援金の申請期限を延長

6月末としていた同支援金の申請期限を8/31(水)まで延長しています。※対象や条件など詳しくは電子版広報に掲載
 ▽申請書配布場所…生活福祉課、松永・北部・東部・神辺支所保健福祉課
申問 8/31(水) (消印有効)までに、所定の申請書類を、生活福祉課(☎928-1176)または各支所保健福祉課へ **ID** 260374

マイナンバーカードの申請をサポート

その場で顔写真を撮影して申請まで完了できる申請サポートを、窓口を拡大して実施しています。この機会にマイナンバーカードを作りませんか。
時 月～金曜日8:30～17:15※祝日を除く
所 市民課、松永・北部・東部・神辺市民サービス課、新市・沼隈支所
対 本市に住民票がある人
問 市民課(☎928-1276) **ID** 259547

参議院議員通常選挙が7月に行われます

投票時間と場所を記載した「投票のあんない」を送付します。届かない場合でも選挙権があり、選挙人名簿に登録されている人は投票できます。
 感染症対策として、投票時には持参した筆記具を使用できます。選挙当日に人が集中することを避けるため、期日前投票の積極的な利用をお願いします。なお期日前投票の混雑状況は市HPで確認できます。

■期日前投票

選挙当日に仕事や行事などで出掛ける場合は市役所や支所などで期日前投票ができます。※投票のあんない裏面に記載の宣誓書を事前に記入して利用してください

■郵便などによる投票ができます

▽対象…新型コロナウイルス感染症による宿泊・自宅療養をしている人、身体障がい者手帳・戦傷病者手帳・介護保険被保険者証を持っている人※要件や請求方法など詳しくは選挙管理委員会事務局へ
問 事務局(☎928-1121) **ID** 259847

福山市消防団員募集

対 市内に在住・在勤の18歳以上60歳以下の人
申問 電話またはEメールで、福山地区消防組合消防局警防課(☎928-1193)へ
ID 260170

放課後児童クラブスタッフの募集

申問 所定の申込書を、保育指導課(☎928-1114)へ ※申込書は電子版広報に掲載
ID ①259249、②259248
①放課後児童支援員(会計年度任用職員)
内 小学生の遊びや生活の指導など
対 次のいずれかに該当する人
 ○教員免許状(幼・小・中・高・養護教諭、栄養教諭)所持者※免許更新をしていない人も可
 ○保育士・社会福祉士資格保持者
 ○大学で社会福祉・心理・教育・社会・芸術・体育学のいずれかを専修し卒業した人
 ○高等学校卒業者または同等以上の資格を有し、児童福祉事業に2年以上従事した人
 ○放課後児童健全育成事業に5年以上従事した人
定 90人程度 ※作文・面接あり
②放課後児童補助員(会計年度任用職員)
時 内夏休み期間中・放課後児童クラブの運営補助(5～7時間45分程度/日) ※年齢・資格は問わない。面接あり

島田荘司選 ばらのまち福山 ミステリー文学新人賞募集開始

■第15回募集に65点の応募
 日本全国から65点の応募がありました。今後選考を行い、10月に受賞作を決定し、来年3月に出版予定です。
■第16回募集開始
 来年5/10(水)まで募集しています。
 ※詳しくは公式HPに掲載
問 ふくやま文学館(☎932-7010)
ID 259872 [公式HPはこちら](#)



募集・お知らせ



市営住宅入居者募集

▽対象住宅(○は募集戸数)

深津⑦	港町①	山手町③
瀬戸町妙見②	引野町桃山①	駅家東②
天神山(本郷町)②	松永南②	大開(新市町相方)①
大越(沼隈町常石)①	樹形(沼隈町草深)①	徳田②

单身世帯可能…深津③、瀬戸町妙見①、大越(沼隈町常石)①、樹形(沼隈町草深)①
 三人以上世帯専用…深津②
 身体障がい者世帯向け…徳田①
 単身高齢者・高齢者世帯向け…松永南①
 子育て世帯専用…深津①、山手町②、引野町桃山①、天神山(本郷町)②、大開(新市町相方)①
 ▽申し込み資格…申込書類に記載または電子版広報に掲載
 ▽申込書類配布時期・場所…6/1(水)から、後記および東部・内海・新市支所
申問 6/13(月)～17(金)に、所定の申請書類を、住宅課(☎928-1101)、松永(☎930-0412)・北部(☎976-8807)・神辺(☎962-5013)・沼隈(☎980-7709)建設産業課へ※郵送の場合、6/1(水)～17(金) (消印有効)かつ22(水) (必着)までに、住宅課へ **ID** 258756

会計年度任用職員を募集

▽職種・採用予定数…ひとり親家庭自立支援員・1人
 ▽申込書配布場所…ネウボラ推進課
 ※詳しくは電子版広報に掲載
申問 6/15(水) (必着)までに、所定の申込書を、ネウボラ推進課(☎928-1053)へ
ID 260929

市民病院職員募集

職種	採用予定数	受験資格
薬剤師	若干名	1982/4/2以降に生まれた人で、それぞれの職種の免許を有する人、または今年度実施の国家試験で免許取得見込みの人
診療放射線技師		
臨床検査技師		
臨床工学技士		
理学療法士		
助産師		
看護師	45人程度	

▽試験日…7/9(土)
申問 詳しくは電子版広報または同院HPに掲載・同院病院総務課(☎941-5151)
ID 260064

詳しい内容は、電子版広報(市ホームページ内)・各担当課・各施設などで確認してください。
※電子版広報の検索窓「広報IDでさがす」に⑩(広報ID)を入力するとスムーズに確認ができます

農業振興地域農用地区域からの除外申し出の受け付け

農業振興地域農用地区域内の農地をやむを得ない事情により農地以外で使用する場合は手続きが必要です。要件を満たす場合に限り、同区域から除外申し出ができるので、事前に担当課へ相談してください。

申問 6/30(木)までに、所定の申出書を、農業振興課(☎928-1177)、松永・北部・神辺・沼隈建設産業課へ

⑩222822

ごみ処理施設の休日受け入れ

6/5、7/3(日)は次の施設でごみの受け入れを行います。

▽燃やせるごみ…ごみ固形燃料工場(箕沖町 ☎957-4866)

▽容器包装プラスチックごみ、不燃(破碎)ごみ、燃やせる粗大ごみ、蛍光灯、使用済み乾電池、充電式電池、ビデオテープ類、ライター類…クリーンセンター(リサイクル工場)(箕沖町 ☎954-4170)

問 環境総務課(☎928-1219)

⑩259469

6月の古紙拠点回収

エコショップ協議会が次のハローズの駐車場で10:00~16:00に行います。

▽品目…新聞(チラシ含む)、段ボール、雑紙(本、雑誌、菓子箱など)、牛乳パック

時 所 1(水)・南松永店、8(水)・新涯店、15(水)・東福山店、22(水)・駅家モール店

※各環境センターなどでも回収

問 環境総務課(☎928-1219)

⑩259468



福山通運ローズアリーナ臨時休場

時 6/6(月)9:00~17:00

所 問 福山通運ローズアリーナ(☎927-9910) ⑩262003

納期限は6/30(木)です

市・県民税は第1期の納期です。

問 市民税課(☎928-1020)

⑩259270

人口と世帯数(4月末現在) ⑩260828

人□461,718人(対前月比+54人)

男…225,168人

女…236,550人

世帯数213,191世帯(対前月比+627世帯)

防犯機能付き電話機などの設置費を補助します

自宅の固定電話にかかってくる電話をきっかけとした還付金詐欺やオレオレ詐欺など、悪質な事業者からの電話勧誘による消費者トラブルが後を絶ちません。こうしたトラブルを未然に防ぐため、迷惑電話を防止する機能が付いた固定電話機または固定電話に取り付ける機器の設置費用の一部を助成します。

▽限度額…1万円

対 世帯全員が65歳以上※1世帯1台

▽対象機器の機能…事前に登録していない電話番号からの着信に注意を促す、着信時に通話内容を録音する旨の応答を流して自動的に録音する、迷惑電話の可能性のある相手からの着信を拒否する

▽申請書類配布場所…市民生活課

申 問 所定の申請書類を、市民生活課(☎928-1077)へ ※先着。上限に達し次第終了

⑩259272



市議会議員・市長の資産などの報告書の閲覧

「政治倫理の確立のための福山市議会議員及び市長の資産等の公開等に関する条例」により、市議会議員と市長の資産等補充報告書・所得等報告書・関連会社等報告書を6/2(木)から閲覧できます。

所 市政情報室

問 議員分議会事務局庶務課(☎928-1123)、市長分総務部総務課(☎928-1007)

⑩185012

井戸水を飲用している皆さんへ

- 定期的に水質検査を行いましょう
- 井戸の水源やその周辺の清掃などを行い、常に清潔を保つように心掛けましよう
- 井戸水に異常を感じたときや水質検査の結果に不適合項目があったときは、飲用をやめて保健所へ相談してください
- 湧き水はそのまま飲用すると体調を崩すこともあるので注意ましよう

問 生活衛生課(☎928-1165)

⑩259526

防災重点ため池のハザードマップを活用してください

ため池のハザードマップは決壊時に浸水が想定される区域や避難する場所などをまとめたものです。これまで、市内の防災重点ため池のハザードマップを順次作成してきました。今回は残りの全638カ所のハザードマップを作成しました。

▽設置場所…各支所・公民館・コミュニティセンター※電子版広報にも掲載

問 農林整備課(☎928-1036) ⑩260040

国民年金の保険料納付に困ったときに

失業や所得の減少などで保険料を納めることが困難な場合、申請により承認されると、保険料の納付が免除または猶予される制度があります。申請時点から2年1カ月前までさかのぼって申請できます。納付が困難な人は相談してください。※詳しくは電子版広報に掲載

福山年金事務所では年金の予約相談を実施しています。予約すると待ち時間の短縮や相談内容にあったスムーズな対応ができます。電話する時には基礎年金番号が分かるものを準備してください。

問 保険年金課(☎928-1052)、福山年金事務所(☎924-2181)、予約受付専用電話(☎0570-05-4890)

⑩260734

自治会(町内会)単位による有害鳥獣対策の相談を受け付けます

イノシシなどの有害鳥獣対策を地域ぐるみで実施する地域を対象に、防護柵や緩衝地帯(バッファゾーン)整備などの効果的な対策を支援します。まずは相談してください。

時 6/30(木)まで

対 自治会(町内会)

所 申 問 農林水産課(☎928-1033)

⑩222951



危険物安全週間(6/5~11)

ガソリンや灯油などの石油類をはじめとする危険物は家庭や事業所などで利用され、生活に深く浸透しています。しかし取り扱いを誤ると火災などにつながる危険性があります。正しく取り扱うために危険物に対する正しい知識と理解を深めましよう。

問 消防局予防課(☎928-1192)

⑩259740

6/4～10は歯と口の健康週間
～いただきます 人生100年 歯と共に～

どんなものでもおいしく食べるためには80歳で20本以上の歯を保つことが重要で、人生を元気でいきいきと過ごすため、しっかり噛める口を維持しましょう。

■オーラルフレイルを知っていますか

食べる、話をする、表情をつくるなど大切な口の機能は加齢とともに少しずつ低下していきます。これをオーラルフレイルといい、放置していると心身の活力低下や要介護状態を招く要因となります。食べこぼす、むせる、滑舌が悪い、口臭が気になるなどの症状があれば早めに対応することが大切です。

■オーラルフレイルを防ぐために

○口周りの筋肉を鍛えることで、噛む力や飲み込む力がアップします。口周りの筋肉や舌などを動かす口の体操をし、噛み応えのある食品を食べましょう。また唾液分泌のマッサージをして唾液の量を増やしましょう

○毎日の歯磨きや義歯の手入れにより、口の中を清潔に保ちましょう。定期的に歯や口の健康状態をわかりつけの歯科医院で診てもらいましょう

■市歯周病検診を受けましょう

対本市に住民票がある満40・50・60・70歳の人
料500円※70歳の方は300円(生活保護世帯または市民税非課税世帯の方は無料※各証明書を提示)

申同検診実施歯科医院

問健康推進課
(☎928-3421)

ID259499



被爆二世健康診断

時6/10(金)～来年2/28(火)

対県内在住で両親のいずれかが原子爆弾被爆者の人(広島被爆1946/6/1以降生まれ、長崎被爆1946/6/4以降生まれ)

料無料※被爆二世健康診断の範囲に含まれない検査は自己負担

▽所定のはがき設置場所…福祉総務課、保健所、各支所

申来年1/31(火)(消印有効)までに、所定のはがきを、県庁へ※県庁から県被爆者支援課へ申し込み可

問福祉総務課(☎928-1045)

ID259892

6月は食育月間です

「食育」とはさまざまな経験を通じて「食」に関する知識と「食」を選択する力を習得し、健全な食生活を実践できる人間を育てることです。

■食育を実践しましょう

- 朝食を抜かず毎日3食しっかり食べる
- 家族などと一緒に楽しく食べる
- 適正体重の維持に努める
- 主食・主菜・副菜をバランス良く食べる
- 地産地消を実践する

問健康推進課(☎928-3421)

ID259508



健康・医療



6月の献血日程

日	時間	ところ
2(木)	13:00～16:00	鞆の浦第2駐車場
5(日)	9:00～11:30	フジグラン神辺
	13:00～16:00	

内400ml献血のみ

問広島県赤十字血液センター(☎0120-150-554)※月～金曜日8:30～17:00、福山市献血推進協議会(健康推進課内☎928-3421) **ID**259495

2022・2023年度後期高齢者医療保険料のお知らせ

保険料は被保険者が等しく負担する「均等割額」と前年の所得に応じて負担する「所得割額」の合計です。※均等割額と所得割額は2年ごとに見直し

■年間保険料額(限度額66万円)

均等割額1人当たり4万5,840円

所得割額(総所得金額-43万円)×8.67%

■均等割額の軽減

軽減割合	軽減後の均等割額
7割	1万3,752円
5割	2万2,920円
2割	3万6,672円

問保険年金課(☎928-1411)

ID259866

救急医療・休日当番医など ※休日当番医は電子版広報や市HPに掲載しています **ID**168592

新聞(一部を除く)や、フリーペーパー「地域情報紙 ぶれすしーど」「子育て情報誌 びんまる」「シニア情報誌 ぐらんふぁーま」「福山応援誌 CoCo 街福山」にも掲載しています。

●音声ガイダンスによる休日夜間などの当番医情報

☎0120-169-901(24時間対応)

●福山夜間成人診療所(外科は事前電話)

所福山市医師会館隣(三吉町南)☎982-9946
診療19:30～23:00(受け付けは22:45まで)

●福山夜間小児診療所

所福山市医師会館内(三吉町南)☎922-4999
診療19:00～22:30(受け付けは22:15まで)

●休日歯科医療

所福山市歯科医師会口腔保健センター(南蔵王町)
☎941-4444

受け付け…○応急診療:日曜日・祝日10:00～16:00

○心身障がい者診療(予約が必要):第2・3・4日曜日9:30～12:00

●救急病院・診療所

電子版広報および市HPに掲載しています。

●こどもの救急電話相談

☎#8000または☎082-505-1399
受け付けは19:00～翌8:00

●精神科救急医療相談

所精神科救急情報センター(広島市)
☎082-892-3600(24時間対応)

●精神科救急医療施設

所福山友愛病院(水呑町)
☎956-2288(24時間対応)

●救急医療ネット広島ホームページ

「今、受診できる医療機関」などが検索できます。
※「救急医療ネット広島」で検索

いきいき健康メール登録者募集! **問**福山市医師会(☎928-0603)※月～金曜日9:00～18:00

健康に関する情報や休日当番医の情報などをメールマガジン「いきいき健康メール」で配信しています。

登録すると携帯電話やパソコンにメールが配信されます。 **ID**168592

いきいき健康メール **検索**



登録は
←こちらから

詳しい内容は、電子版広報(市ホームページ内)・各担当課・各施設などで確認してください。

※電子版広報の検索窓「広報IDでさがす」に⑩(広報ID)を入力するとスムーズに確認ができます

相談



新型コロナウイルス感染症の国内の感染状況により、
電話相談への切り替えや中止になる場合があります。

時とき 所ところ 対対象 定定員 電電話相談あり ⑩広報ID

相談	とき・ところ	内容・対象・定員	申し込み・問い合わせ先
外国人休日(行政書士)相談	時①6/5、7/3(日)10:00~12:00、 ②6/19(日)10:00~12:00 所市民参画センター	通訳(①英語・中国語、②ベトナム語)や自動翻訳アプリでの相談(困り事やビザ、家族関係など) 定各3人※予約制	市民生活課 ☎928-1125 ※申し込みは相談日直前の木曜日まで ⑩259674
行政書士による行政事務相談	時6/23(木)13:00~16:00 所市役所本庁舎1階市民相談室	相続・遺言・農地転用・営業許可など行政機関への手続きの相談 定6人※1人30分まで。予約制	市民生活課 ☎928-1050 ⑩259654
行政書士無料相談	時6/18(土)9:15~ 所三吉・瀬戸・本郷・加茂・神辺西コミュニティセンター	相続・遺産手続き・成年後見制度の相談 定各3人※予約制	三吉(☎923-8865)・瀬戸(☎951-1809)・本郷(☎936-2312)・加茂(☎972-3958)・神辺西(☎962-2410)コミュニティセンター ⑩242227
行政相談委員による行政相談	時6/17(金)13:00~16:00 所市役所本庁舎1階市民相談室、松永・北部・東部・神辺・芦田・新市・沼隈支所、加茂福祉会館、鞆公民館、うつみ市民交流センター	行政全般に対する苦情・意見・要望などの相談	市民生活課 ☎928-1050 ⑩259655
暮らしの相談窓口	所社会福祉法人開設の窓口101カ所	高齢・障がい・子ども・子育て・家族・生活困窮などの相談	福山市地域福祉貢献活動協議会(社会福祉協議会福祉のまちづくり課内)☎928-1334 ⑩259279
人権擁護委員による人権相談	時6/21(火)13:00~16:00 所市役所本庁舎1階市民相談室	いじめ、いやがらせ、不当な扱いなどの人権相談	人権・生涯学習課 ☎928-1243 ⑩207506
性的マイノリティのための「にじいろ電話相談」	時6/15(水)15:00~18:00	性的マイノリティの相談 ※電話相談のみ。1人30分まで	にじいろ電話相談 ☎951-5250 ⑩217916
土地家屋調査士無料相談会	時6/11(土)9:00~12:00 所市民参画センター	不動産登記・境界などの相談 ※1人30分まで。予約制	広島県土地家屋調査士会福山支部 ☎931-4720 ※事前に連絡が必要 ⑩259647
犯罪被害相談員による相談	時6/14(火)13:00~16:00 所市役所本庁舎1階市民相談室	犯罪・事故被害の相談 ※予約制	広島被害者支援センター ☎082-544-1110 ⑩213622
不動産無料相談	時①6/24(金)13:00~16:00、 ②6/3・17、7/1(金)13:00~16:00 所①市役所本庁舎1階市民相談室、 ②広島県宅地建物取引業協会福山支部	不動産取引の相談 ※予約制	広島県宅地建物取引業協会福山支部 ☎931-3977 ⑩259670
法律相談 ※裁判や調停中のものは除く	時①6/1・8・15・22、7/6(水)9:00~12:00、 ②③6/15(水)9:20~12:00 所①市役所本庁舎1階市民相談室、 ②松永支所、③神辺支所	法律問題全般の相談 定①各18人、②③各8人 ※1人20分まで。予約制	①消費生活センター(☎928-1188)、 ②松永市民サービス課(☎930-0400)、 ③神辺市民サービス課(☎962-5000) ※いずれも相談日2週間前の木曜日から受け付け ⑩259665
安心安全 イコールふくやま相談室 ■平日相談 ■土曜・日曜相談	時月~金曜日10:00~17:00、土・日曜日13:00~17:00 ※祝日を除く 所男女共同参画センター	DV(配偶者・恋人などからの暴力)・離婚・セクハラ・性別による差別などの相談※予約制	イコールふくやま 平日☎973-8896 土・日曜日☎923-9638 ⑩249988
健康 エイズと梅毒の相談・検査	時6/1(水)9:00~11:00、 16(木)17:40~20:30、 22(水)13:30~16:00 所福山すこやかセンター	血液検査(迅速(即日)検査で実施) ※匿名で検査可。予約制	保健予防課 ☎928-1127 ⑩259132
こころの健康相談 ※治療中の人は除く	時6/13(月)・21(火)13:30~15:30 所福山すこやかセンター	精神科医師による相談 ※予約制	健康推進課 ☎928-3421 ⑩259479
福祉 ひきこもり専門相談 ※治療中の人は除く	時6/14(火)13:30~15:30 所福山すこやかセンター	臨床心理士による相談 ※予約制	健康推進課 ☎928-3421 ⑩259480
その他 ボランティア・NPO等相談	時6/16(木)14:00~17:00 所市民参画センター	自治会・町内会などの課題、NPO法人などの設立・運営上の課題などの相談※予約優先	まちづくりサポートセンター ☎923-9006 ⑩260168

なすぽ 知っ得情報!

トラブル事例

- スマートフォン用のモバイルバッテリーを充電しているとき煙が出て発火し、指をやけどした
- ネット通販で購入したモバイルバッテリーのリチウムイオン電池が膨らみ、破裂しそうになった

モバイバッテリーの事故に注意

●相談員のアドバイス

モバイルバッテリーはスマートフォンやタブレット端末などを充電できる予備の電源です。しかし取り扱いを誤ると、事故につながる可能性があります。モバイルバッテリーが熱い、異臭がする、リチウムイオン電池が膨らんでいるなど、異常が見られた場合は直ちに使用をやめましょう。充電中は周囲に可燃物を置かないようにしましょう。また購入する際は国が定めた技術上の基準に適合した場合に表示される「PSEマーク」があるか確認しましょう。

⑩消費生活センター(☎928-1188)
260142

福祉 

成年後見制度個別無料相談会
 時 7/5(火)9:00~12:00※1人1時間まで
 所 福山すこやかセンター
 内 弁護士や司法書士、社会福祉士による成年後見制度に関する個別無料相談会
 定 6人※先着
 申問 6/30(木)までに、電話・FAXまたはEメールで、社会福祉協議会権利擁護支援センター(☎928-1353 FAX928-1331)へ
 ID259258

**広島県失語症者向け
意思疎通支援者養成研修**
 時 8/7(日)~来年1/8(日)の期間で全10回
 所 西部市民センターほか
 内 失語症者を理解し、会話技術や意思疎通を支援するための技術を習得
 対 失語症者の支援に携わることができる18歳以上の人
 定 30人※先着
 申 7/8(金)までに、広島県言語聴覚士会HPの申し込みフォームから
 問 障がい福祉課(☎928-1062 FAX928-1730)
 ID225488

広報「ふくやま」の問い合わせFAX
 広報「ふくやま」の記事内容に関するFAXでの問い合わせは、情報発信課(FAX931-2056)で受け付けています。
 ※FAX番号は毎号裏表紙に掲載

**精神保健福祉講演会
「ギャンブル依存症の理解と支援」**
 時 7/1(金)13:30~15:30
 所 福山すこやかセンター
 講師…能一知佳さん(呉みどりヶ丘病院公認心理師)、片下哲二さん(呉みどりヶ丘病院看護師)
 対 市内在住の人
 定 40人※先着
 申問 健康推進課(☎928-3421)
 ID259772

障がい者水泳教室(全5回)
 時 7/2~30の毎週土曜日13:00~13:50
 内 水慣れから呼吸を含む基本泳法
 対 15歳以上の障がい者手帳所持者で、40分の水中活動が可能な水泳初心者※介助者の参加は1人
 定 7組※抽選
 所 申問 6/9(木)(正午必着)までに、往復はがきまたは返信用はがきを同封した封書で、住所・名前・年齢・電話(FAX)番号・教室名を、福山すこやかセンター水浴訓練室(三吉町南二丁目11番22号☎928-1343 FAX928-3417)へ
 ID134590



**青少年育成自立支援事業
家族交流会**
 時 6/18(土)14:00~16:00
 所 本庄コミュニティセンター
 対 市内在住のひきこもり・ニート問題を抱える家族
 問 ふくやまふれ愛ランド(☎952-1177)
 ID238284

ひきこもり家族交流会
 時 6/22(水)13:30~15:30
 所 保健センター(福山すこやかセンター東館)
 内 互いの悩みを話して家族の気持ちを交流
 対 ひきこもりの問題を抱えた家族
 ※初参加は連絡が必要
 申問 健康推進課(☎928-3421)
 ID259482

スポーツ教室(卓球)
 時 6/26、7/3・10(日)10:00~12:00
 対 障がい者手帳所持者
 定 各30人※先着
 所 申問 6/17(金)までに、電話・FAXまたは直接、障害者体育センター(☎FAX931-1833)へ
 ID259850

読み物コラム

歴史散歩
No.346

福山城東側の威容を語る

東坂三階櫓跡と多間櫓跡

東坂三階櫓(外二重御櫓)は二之丸東側のほぼ中央に建てられた三重の櫓です。その西側には神辺城から移したと伝わる二重の鹿角菜櫓(外一重御櫓)があり、その間に東坂上り櫓門(東揚櫓御門)が設けられていました。
 三之丸から東坂を上って北に曲がると東坂上り櫓門があり、厳重な守りの構造である升形を通過して二之丸へと続きます。今はこの二之丸広場に初代藩主水野勝成の銅像が建っています。
 東坂三階櫓と北の鬼門櫓(外三番三重御櫓)との間には二階付きの多間櫓(渡櫓)が連なっていました。多間櫓は石垣の際に長く続く壁面で敵を食い止める役目があり、当時の築城術では最も重要な構えでした。福山城の多間櫓は総延長が291間(約573m)余りにも及び、大坂城や名古屋城、江戸城といった幕府系の大城郭や熊本城、姫路城に次ぐ全国有数の規模を誇りました。普段は主に倉庫と



右が東坂三階櫓石垣、左が鹿角菜櫓石垣、その間の坂路に東坂上り櫓門がありました

して使用されてきました。
 これらの櫓は1873(明治6)年の廃城令以降に取り壊されました。その後、その周辺には東坂路の敷設や民家建築、畑の造成などが行われ、改変されました。
 現在は発掘調査の成果に基づき、後世の盛土を可能な範囲で取り除き、往時の美しい石垣の姿に近づける整備を進めています。
 ※()内の名称は阿部家時代の絵図に描かれている名称
 ID260708

詳しい内容は、電子版広報(市ホームページ内)・各担当課・各施設などで確認してください。

※電子版広報の検索窓「広報IDでさがす」に⑩(広報ID)を入力するとスムーズに確認ができます

フレイルチェック会に参加しませんか

タブレット端末を活用して運動や口腔機能などに関する質問票や手足の筋肉量などの測定を行い、フレイルの状態(加齢に伴い筋力や心身の活力が低下すること)を確認します。

とき	ところ	定員※先着	申込開始日
6/20(月) 13:30~15:30	あしだ交流館	各15人	6/1(水)
7/8(金) 10:00~12:00、 13:30~15:30	福山すこやかセンター		6/15(水)

▽持参…動きやすい服装、飲み物

対 おおむね65歳以上の人

申問 健康推進課(☎928-3421)

ID 259496



福山市老人クラブ連合会 会員募集

～のぼそう!健康寿命、担おう!地域づくりを～

老人クラブとはおおむね60歳以上の人で構成され、地域を基盤とする自主的な組織です。生きがいづくり・健康づくりなどの活動を通じた社会参加を進めています。

■会員募集

地域の高齢者の保健福祉を向上させ、仲間と支え合いながら住みやすい地域づくりを進めていくため、加入をお願いします。グラウンド・ゴルフなどの健康づくりや地域の清掃などの奉仕活動に取り組んでいます。

■教養趣味講座の受講者募集

内 社交ダンス、コーラス、舞踊、パッチワーク、詩舞

所 福山市老人会館(地吹町)

対 ¥ 連合会加入の老人クラブ会員・2,000円(年会費)

申問 同連合会事務局(☎924-0186※月・水・金曜日9:30~16:00)

ID 259353

バス・タクシーに利用できる おでかけ乗車券の申請はがきを送付します

6月末に対象者へ郵送します。希望者は申請してください。

内 市内のバス・タクシーに利用できる共通券(3,000円分)

※申請した人には9月下旬から郵送で交付します

対 10/1時点で市内在住で75歳以上の市民税非課税の人

申問 7/31(日)(必着)までに、送付した申請はがき(切手不要)を、返送または直接、高齢者支援課(☎928-1064)、松永・北部・東部・神辺保健福祉課、新市・沼隈支所保健福祉担当へ

ID 239477

いきいき シニア



誰もがいつまでも毎日を
生き生きと過ごせるよう、
お薦め情報を紹介します。

生活だより

75歳以上の方は「後期高齢者健康診査」を受けましょう

後期高齢者健康診査は生活習慣病や心身機能の低下予防のための健診(無料)です。年に1回健診を受けて、フレイルを予防しましょう。

検査内容は診察・血圧測定・尿検査・血液検査(脂質・肝機能・血糖)・身体測定(身長・体重)です。また質問票で口腔機能・認知機能・運動機能などの確認を行います。

▽持参…後期高齢者医療被保険者証※受診券はありません

申し込み・予約方法

▽個別健診(病院などで受ける健診)…希望する健診実施医療機関へ直接予約

▽集団健診…市⑩の電子申請システムまたはけんしんガイドに添付している集団けんしん専用申込はがきを郵送

各種けんしんの内容・日程・実施医療機関は市⑩または福山すこやかセンター、市役所本庁舎、各支所・公民館などに設置しているけんしんガイドで確認してください。

問 健康推進課(☎928-3421) ID 259515



ふくやまニュース

市政の動きやまちの話題を紹介します。

約4,000冊の絵本がそろう遊びの場

「えほんの国」がオープンして1周年

「えほんの国」と「ふくやま子育て応援センターキッズコム」が天満屋福山店8階にオープンして1周年。5月1・3～5日に絵本の読み聞かせやコンサート、ローラと一緒に踊るなど親子で楽しめるイベントを開催し、子どもたちの笑顔をたくさん見ることができました。今後も楽しいイベントを行うので遊びに来てください。

☎260449



エフビコアリーナふくやまで初開催

成人式で新たな門出を祝福 新成人は4,602人

5月4日に成人式を開催し、市長は「さまざまな経験から多くを学び、勇気を持ち自ら判断できるおとなになってほしい」と激励。新成人代表の甲斐大智さんと桑田光花理さんが「感謝の気持ちを忘れず精進します」と誓いの言葉を述べました。演奏や能舞台、カーブ選手からの激励により新成人を祝福しました。☎261712

福山の魅力あふれる写真を展示

福山アンバサダー写真展を初開催

本市では福山が大好きで情報発信意欲がある人を「福山アンバサダー」に認定しています。福山アンバサダーの活動を多くの人に伝えるため、初の写真展をふくやま美術館で開催。これまでにSNSで投稿された5万件を超える「#福山アンバサダー」の写真の中から、まちの風景やグルメなどの写真を展示し、福山の魅力を伝えました。☎260449



鞆の浦の伝統を後世に伝える

鞆の浦観光鯛網 3年ぶりに開催

4月29日、5月1・3～5日の5日間、瀬戸内に初夏の訪れを告げる風物詩「鞆の浦観光鯛網」を開催しました。新型コロナウイルスの影響で2年間中止していましたが、今年は予約制で3年ぶりに実施。380年前から伝わる伝統漁法「鞆の浦鯛網しぼり網漁法」を多くの人が観覧しました。

☎261691



福山駅周辺のいまとこれから

イチセトウチ 工事中のiti SETOUCHI 地域交流型イベントで壁を制作

エフビコRiMの1階を再生し今年秋に開業を迎える「iti SETOUCHI」で、4月30日にイベント「Under Construction」※が開催されました。

イベントでは木製家具製作ワークショップの参加者が家具づくりで残ったフレームを活用して会場の区画の壁の一部をつくりました。ものづくり体験と交流を通じてでき上がった壁によって、iti SETOUCHIがめざす「ものづくりの楽しさを体験できる場」を象徴する空間が完成しました。この空間から建物内部で進む工事の様子を見ることができ、ワークショップで作ったテーブルとイスは施設で使用されます。

この空間は平日10時から16時までの間、体験や交流を目的としたイベントなどで8月中旬まで利用することができます。利用については福山電業株式会社(☎959-3481)に問い合わせてください。



今秋の開業に向けて期待を寄せる皆さんの交流と対話の場になることをめざしています。

☎260656

※工事中の意味

詳しい内容は、電子版広報(市ホームページ内)・各担当課・各施設などで確認してください。

※電子版広報の検索窓「広報IDでさがす」に⑩(広報ID)を入力するとスムーズに確認ができます

妊娠・出産・子育てをサポート! 子育て支援アプリ「あのねナビ」

子育て情報を掲載している市と連動して妊娠・子育て期に合ったお知らせや地域のイベント情報などを届けます。予防接種日のお知らせ機能もあるので母子健康手帳と併せて活用してください。子どもの成長と日々の思い出を一緒に記録することもできます。 ⑩122847

アプリは
こちらから↓



ネウボラ 通信

福山ネウボラでは、妊娠から出産・子育てまでを切れ目なくサポート。市内に子育てなどに関する相談窓口「あのね」を開設しています。福山ネウボラについてはネウボラ推進課(☎928-1252)にお問い合わせください。

新型コロナウイルス感染症の感染状況により、中止・延期になる場合があります。注意してください。

今月の
「あのね」

子どもの紫外線対策

赤ちゃんのうちから適切な紫外線対策を行うことは、生涯健康で過ごすために大切な生活習慣の一つです。紫外線は10時から14時の間に強くなります。日陰は日なたに比べ紫外線が約50%減るので、活動の時間帯や場所を工夫しましょう。帽子のつばが7cmあれば紫外線を約60%カットできるので帽子をかぶることも効果的です。

また日焼け止めは紫外線吸収剤不使用で無香料のものを選びましょう。防衛指数は日常生活では「SPF15~20」「PA++」が目安です。紫外線と上手につき合い、夏を楽しみましょう。

問ネウボラ推進課(☎928-1252) ⑩259605

ふれ愛ネイチャーゲーム

時6/11(土)10:30~12:00

対未就学児と保護者

定10家族※先着

所申問 ぶくやまふれ愛ランド(☎952-1177)

⑩259244

ふれ愛元気っ子Day

時6/4(土)~6(月)・12(日)~14(火)・18(土)~20(月)・25(土)・26(日)・28(火)・29(水)9:30~16:00

内屋内遊具を使って親子で楽しく遊ぶ

対未就学児と保護者

定各8家族※先着

所申問 ぶくやまふれ愛ランド(☎952-1177)

⑩259240

離乳食講習会

とき	ところ	定員※先着
6/7(火)	北部市民センター	10人程度
8(水)	14:00~15:15 福山すこやかセンター	20人程度
29(水)	かななべ市民交流センター	10人程度

対4~8カ月の乳児の保護者

▽持参…母子健康手帳、筆記用具

申問 健康推進課(☎928-3421)

⑩259416

乳児健康相談

子育てに迷ったり不安になったりしたときは一人で悩まず、気軽にネウボラ相談員(看護職・保育士)などに相談してください。相談は電話・面接・オンラインで行っています。

※身体測定などの面接相談は事前に各あのねへ電話申し込みが必要

▽持参…母子健康手帳、あのね手帳

▽開設時間・休館日…①10:00~18:00・月曜日(祝日の場合は翌日)、②~⑥8:30~17:15・土・日曜日、祝日、⑦~⑩8:30~17:00・日曜日、祝日、⑬開設日時は第1~4木曜日の10:00~15:00 ⑩259622

子育て世代のためのFP相談会

時6/26(日)10:00~15:00

内子育てに関する経済的不安をファイナンシャルプランナーに相談

対子育て中の人、これから子育てをする人

定¥4組※先着・無料

所申問 ぶくやま子育て応援センター(☎932-7284)

※市内13カ所のネウボラ相談窓口「あのね」でも受け付けます ⑩259288

ぶくやま子育て応援センターの催し

申問 同センター(☎932-7284)

⑩259391

■夢みるパパとママの会

時①6/3(金)、②25(土)

所西公民館

内①出産のながれについてお産をのりきろう、②産後の過ごし方

対初産で妊娠6カ月以降の妊婦と家族

■えほんの国イベント

時①6/9(木)、②22(水)

所えほんの国

内①バイオリンコンサート、②ワークショップ

対未入所(園)の子どもと保護者

食物アレルギー疾患相談

時6/9(木)9:00~12:00

所福山すこやかセンター

対定食物アレルギー疾患に不安がある乳幼児の家族・4組※先着

問健康推進課(☎928-3421) ⑩259438

夏休み期間の放課後児童クラブの利用申し込み

対保護者が昼間仕事などで家庭にいない小学1~6年生の児童

¥月額3,000円※2人以上の利用は、2人目から1人につき1,500円。減免制度あり

▽申込書配布場所…各放課後児童クラブまたは保育施設課※電子版広報にも掲載

申問6/30(木)までに、所定の申込書を、各放課後児童クラブまたは保育施設課(☎928-1047)へ

⑩259335

6/15(水)は児童手当の定時支払日

2月分から5月分までを支払います。

※振込通知はしないので、通帳を記帳して確認してください

■10月支給分から制度が一部変更になります

○児童の養育状況が変わっていなければ、現況届の提出は原則不要になります。

○所得制限の限度額に上限が設けられ、上限額を超える人には支給されなくなります。その後、限度額を下回った場合は改めて申請が必要です。

※詳しくは電子版広報に掲載。現況届の提出が必要なお人へは6月上旬に届出書を郵送します

問ネウボラ推進課(☎928-1070)

⑩258724

No.	ところ	No.	ところ	No.	ところ
①	あのね キッズコム(天満屋福山店8階)☎932-7233	⑥	あのね 神辺支所☎962-5056	⑪	あのね 新市保育所☎0847-52-5580
②	あのね ぶくやま(ネウボラ推進課内)☎928-1357	⑦	あのね 伊勢丘こども園☎940-6655	⑫	あのね 神辺保育所☎963-0093
③	あのね 松永支所☎930-0422	⑧	あのね 水呑立正保育所☎956-1630	⑬	あのね ぬまくま☎987-1121
④	あのね 北部支所☎976-1218	⑨	あのね 附属こども園☎925-2621		
⑤	あのね 東部支所☎940-2583	⑩	あのね 柳津保育所☎933-4224		

新型コロナウイルス感染症に関する窓口

体調に異変がある場合

まずかかりつけ医に電話で相談しましょう。相談する医療機関に迷う場合は次の窓口にご相談ください。

相談窓口「積極ガードダイヤル」

☎928-1350(24時間)

事業者の皆さんへの支援

支援制度全般に関する相談窓口

☎928-1039(平日8:30~17:15)

市民の皆さんへの支援

生活支援相談窓口

☎928-1266(平日8:30~17:15)

PCR検査が無料で受けられます

※感染状況により実施期間などが変更になる場合があります

■福山駅前臨時PCRスポット

時 毎日7:00~15:00
所 福山駅南有料自転車駐車場南側

■福山PCRセンター

時 毎日10:00~16:00
所 旧福山港フェリーターミナル駐車場
申 ○10:00~15:00に、電話(☎050-1741-6373)で
○専用の予約サイトから(24時間)……▶

対 県内に在住・在勤で無症状の人
問 福祉総務課(☎928-1216)

予約サイト▶



ワクチン接種に関する相談窓口

副反応や接種効果など心配な場合は相談してください。

広島県新型コロナウイルスワクチン接種

電話相談 ☎082-513-2847
(24時間※土・日曜日、祝日を含む)

広報「ふくやま」プレゼント付き読者アンケート

アンケート回答者の中から抽選で、熱中症対策にぴったり!「モンドセレクション最高金賞3年連続受賞のミネラルウォーター 崋聖水6500(2ℓ1本、500ml2本)、健康素材オリゴ糖使用の塩あめ2袋」の引換券を10人にプレゼントします。はがきに住所・名前・年代・性別(任意)・電話番号と、アンケートの回答を記入して送付してください。電子版広報からも応募できます(質問事項は異なります)。

【アンケート】

広報「ふくやま」について、次の質問に該当する番号などを記載してください。

1. 全体の内容についての満足度
①満足 ②やや満足 ③やや不満 ④不満
2. 特集についての満足度
①満足 ②やや満足 ③やや不満 ④不満
3. 良かった内容のコーナー名 ()
4. ページ数 ①多い ②ちょうどよい ③少ない
5. 文字の大きさ ①大きい ②ちょうどよい ③小さい
6. デザイン ①読みやすい ②読みにくい
7. 情報量 ①多い ②ちょうどよい ③少ない

応募先 〒720-8501 市役所本庁舎内 情報発信課(広報担当)

応募締め切り日 6/30(木)必着

応募は市内在住の人で、はがきか電子版広報のどちらかで1人1回限りです。当選者の発表は引換券の発送(7月中旬ごろ)をもって代えます。当選者は引換券を持参して引き換え場所でプレゼントと交換してください。個人情報引換券の発送と広報「ふくやま」充実のためにのみ利用します。問 情報発信課(☎928-1003) ID 260424



【熱中症対策セット】
提供者:株式会社 小林商事
☎982-5613
引き換え場所:情報発信課(市役所本庁舎内)

プレゼント
提供事業者
募集中!

福山ブランド

FUKUYAMA BRAND 7th



サステナブル・人工羽毛
レリーパーシュラフ



第5回福山ブランドに認定された「人工羽毛」が「サステナブル・人工羽毛」としてバージョンアップし、再認定されました。

「レリーパーシュラフ」は新たにリサイクルPET100%の素材を使用し、約2倍のふんわり感を実現。サステナブル・人工羽毛の軽さと暖かさを生かして開発されたオリジナルアウトドアグッズで、細部までこだわっています。キャンプ用品以外にも防災用として注目されるなど、長年の寝具製造で培った技術と独創性あふれるアイデアが寝具業界にサステナブル(持続可能)な新風を巻き起こしています。

【イシケン株式会社】 駅家町上山守244 ☎976-1145

創造性あふれる福山らしい商品を福山ブランドとして認定しています。詳しくは福山ブランド▶▶▶
問 情報発信課(☎928-1135) ID 260253



広報「ふくやま」の記事内容に関する 問い合わせ FAX

情報発信課 FAX 931-2056

福山市民憲章

- 1 心に太陽をもち 胸をはって元気に動きましょう
- 1 小さな親切を 勇気をもって行いましょう
- 1 きまりを守り よい習慣をつくりましょう
- 1 子どもたちのために 明るい家庭と美しい町をつくりましょう
- 1 文化を育て 健康で平和な社会を築きましょう
- 1 人権を尊重し 差別のない人間関係をつくりましょう

福山市の魅力やニュースを発信中

広報テレビ ※手話・字幕スーパーあり
【ピース!ピース!ふくやま】RCC(3ch)
毎週日曜日11:24~
再放送 毎週木曜日深夜1:55~

広報ラジオ エフエムふくやま(77.7MHz)
【広報ふくやまピックアップ】
毎週火曜日10:12ごろ~(10分間)
【枝広市長のほっと福山】
毎月第1火曜日12:15ごろ~(20分間)

メール配信サービス
安心・安全情報など暮らしに役立つ情報を配信
https://service.sugumail.com/fukuyama-city/

公式SNS

フェイスブック
Facebook
@fukuyama.city

ツイッター
Twitter
@cityfukuyama

インスタグラム
Instagram
@fukuyama_city

ライン
LINE
@fukuyamacity