

事業所名：児童発達支援・放課後等デイサービス じゃんぐる

運営法人名：（株）AT HOME

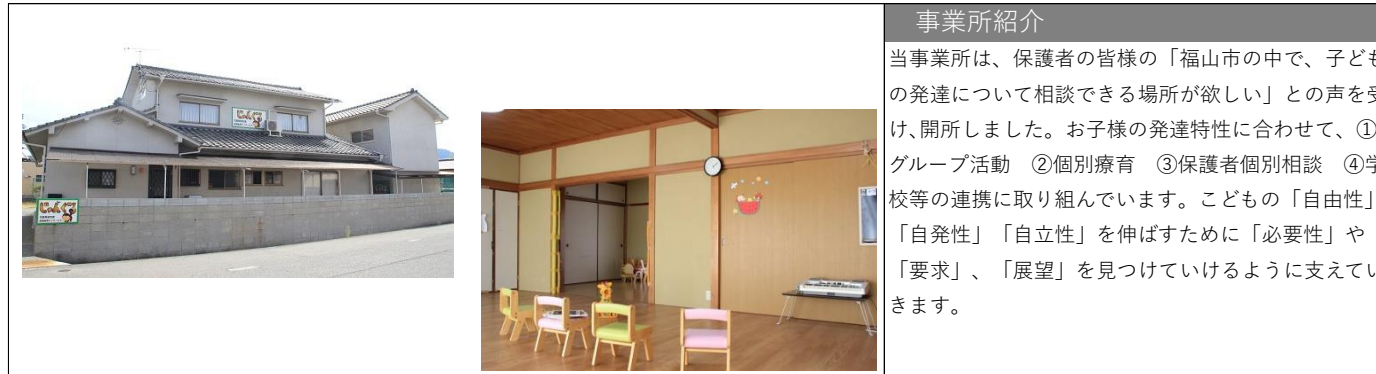

事業所紹介

当事業所は、保護者の皆様の「福山市の中で、子どもの発達について相談できる場所が欲しい」との声を受け、開所しました。お子様の発達特性に合わせて、①グループ活動 ②個別療育 ③保護者個別相談 ④学校等の連携に取り組んでいます。こどもの「自由性」「自発性」「自立性」を伸ばすために「必要性」や「要求」、「展望」を見つけていけるように支えています。

特に力を入れている支援	★★☆	生活スキル	担当者	トイレトレーニングや着衣動作や日常で必要とされる活動に対してスキルの向上を図っていきます。正のフィードバックをしっかりと行うようにしています。
	★★☆	ソーシャルスキル	従業者全員	Social Skills Training（社会生活技能訓練）。一対一やグループでの活動の中でコミュニケーション能力向上だけでなく自己肯定感を向上させていくようにしています。
	★★☆	運動		粗大運動から巧緻性運動。 目と手の協応性、感覚遊びを通しての感覚調整能力を向上させ、協調性や身体の使い方を学んでいきます。
	★☆☆	学習		就学前には就学に向けて必要な基礎的な力を養っていきます。 就学後は学校連携をはかりながら保護者や本人の思い・困り感に焦点を当て宿題等に取り組んでいます。
	★☆☆	工作・絵画		工作や小物づくり、クッキング等において準備から片付けまでの行程を順を追っていくことで達成感を味わい楽しい時間を共有しています。巧緻性動作能力の向上をはかります。
	☆☆☆	音楽		
	★★★	その他		理学療法/作業療法 個々の発達特性に焦点を当て、段階づけをしながら目標を達成しています。各種検査なども実施しています。

事業所の概要

事業種別： 児童発達支援・放課後等デイサービス
 指導形態： 個別指導・集団療育両方
 契約者数： 約40 名
 定 員： 児童発達支援8名 放課後等デイサービス2名
 職 員 数： 常勤 5 名／非常勤 3 名
 開所時間： 9:30～18:30
 送迎： あり（要相談（場合による））

従業者の職種等

作業療法士・理学療法士 / 保育士
 児童指導員 / 指導員
 看護師 /
 強度行動障害講習受講者
 * 新年度2022/4月以降は変更あり

一日のスケジュール

対象種別： 発達障がい児等のその他の障がい児（特に主たる対象を含めない場合を含む。）
 療育形態： 個別療育・集団療育両方
 単独通園・親子通園両方
 利用日数： 週 1 日 から 必要に応じて
 利用方法： 直接事業所に申込
 〒 720-0002
 広島県福山市御幸町下岩成317-1
 担当： 岩瀬
 TEL： 084-983-1157
 FAX： 084-983-1167
 E-mail jungle080123@gmail.com
 URL：