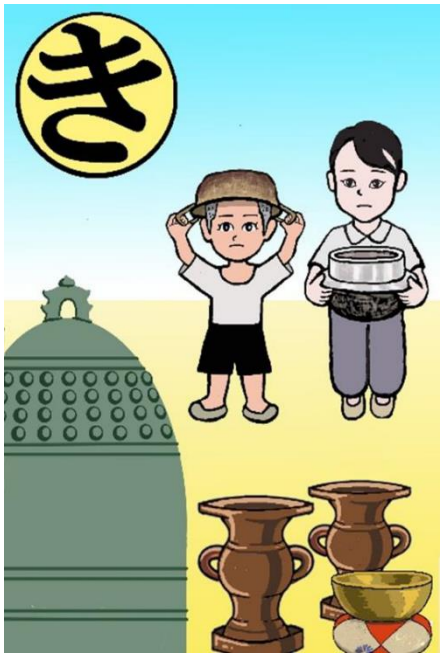
き

え
伝言板

あ

く

お

い

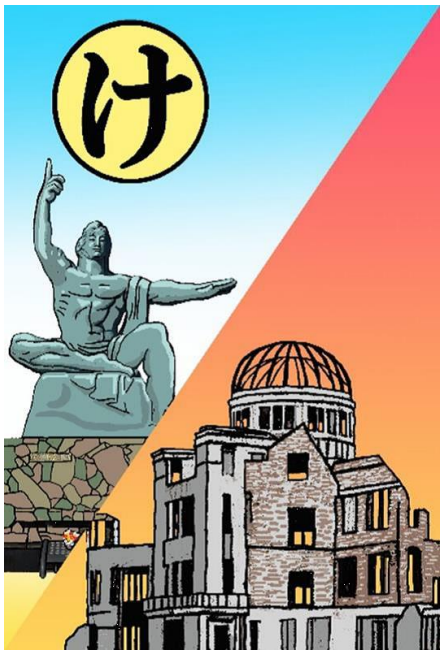
け

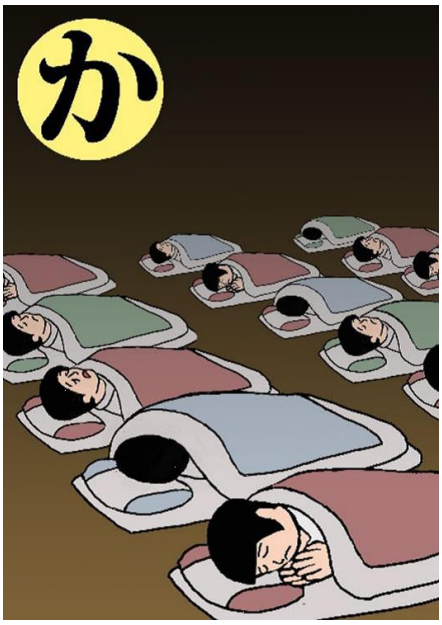
か

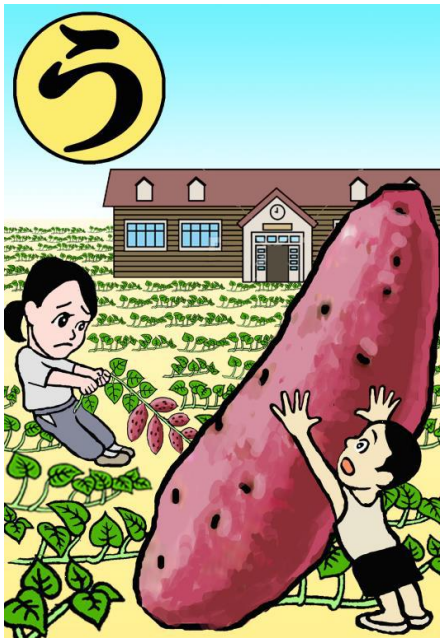
う

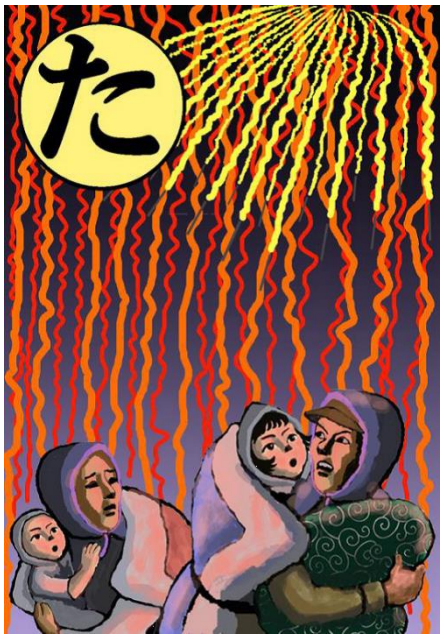
た

す
十六　兵タイゴッコ

こ
戦争
反対
だれの子どもも
ころさせない。

ち

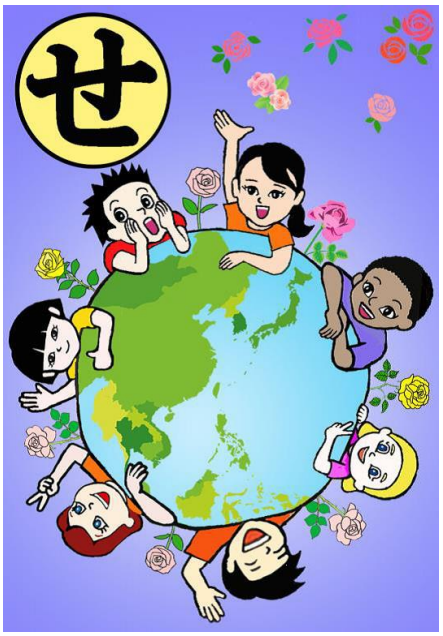
せ

さ

つ

そ

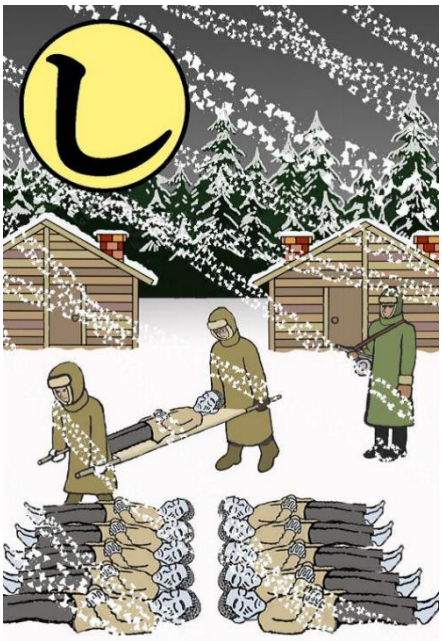
し

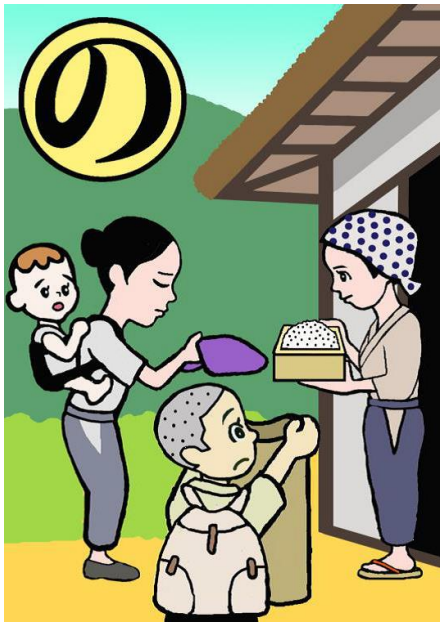
の

に

て

は
8月8日福山城

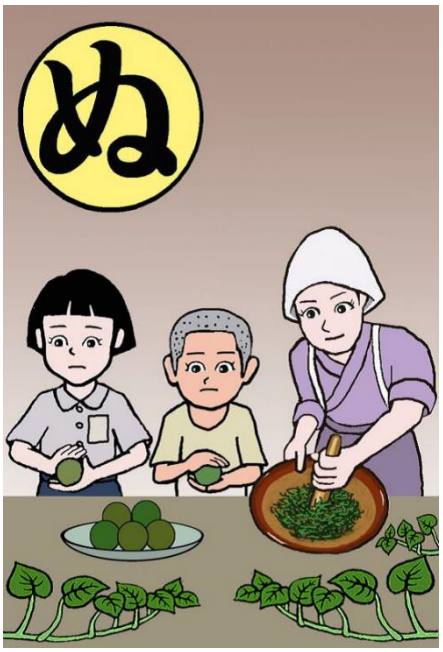
ぬ

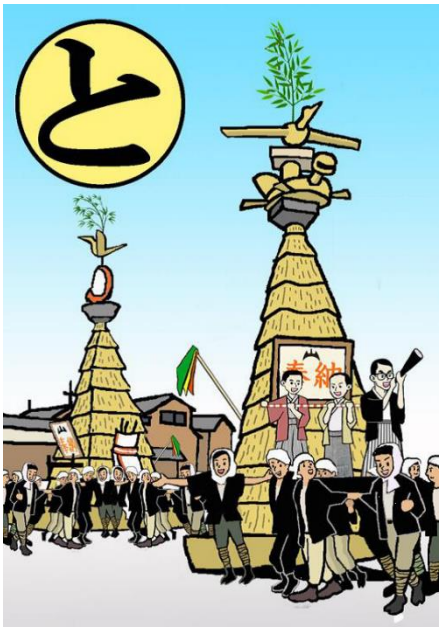
と

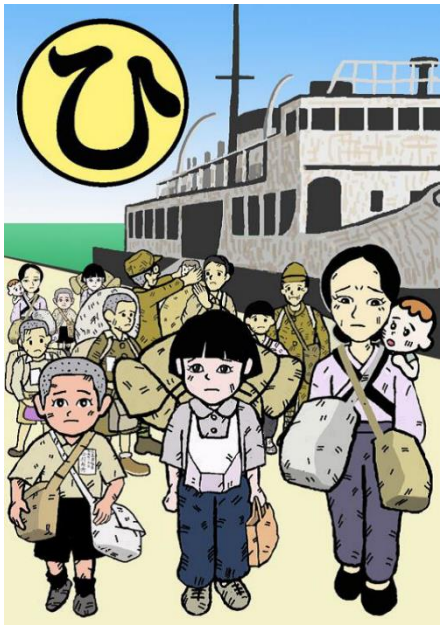
ひ

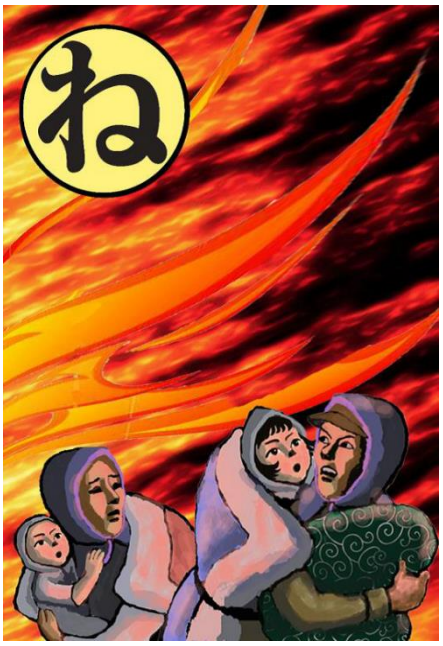
ね

な

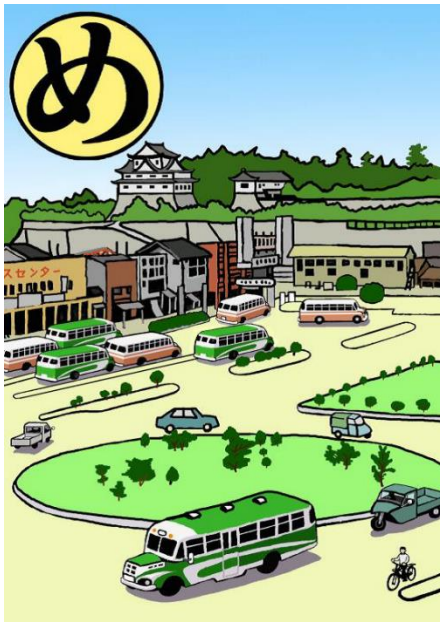
め

ま
満蒙開拓青少年義勇軍

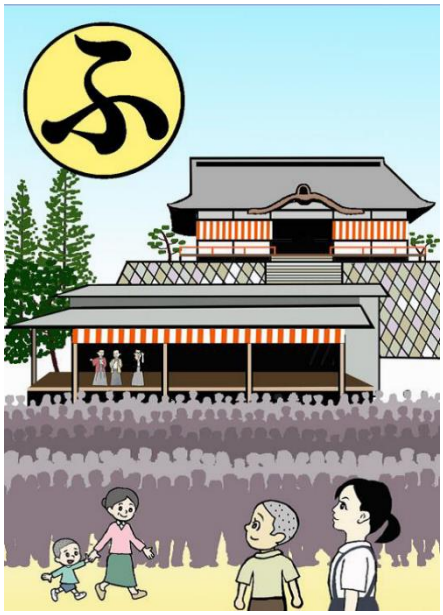
ふ

も

み

へ
平和非核都市
福山
平和非核都市福山宣言
恒久平和を実現することは、人類共通の願いである。この崇高な目標の達成なくして、福山市が目指す活力と潤いに満ちたのぞましい都市づくりの実現も、またあり得ない。しかるに、今日の世界情勢は緊張の度を加えつつあり、世界平和と人類の生存に大きな脅威をもたらしていることは遺憾にたえない。
福山市民は、生命の尊厳を深く認識し、非核三原則が完全に実施されることを願うとともに、核武装の廃絶を全世界に強く訴え、恒久平和を求め、ここに、平和非核都市の宣言をする。
1984年12月
福山市

や
ヤミ米

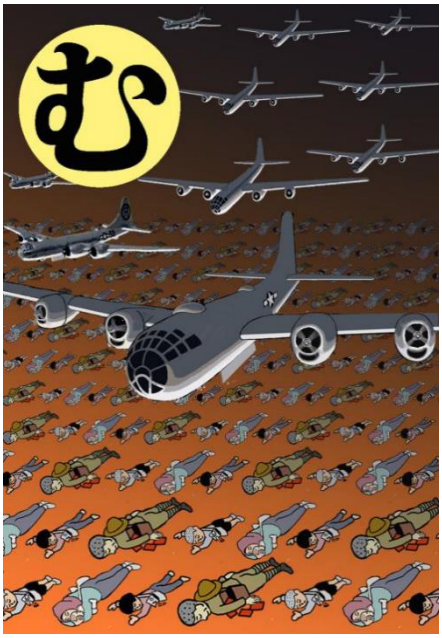
む

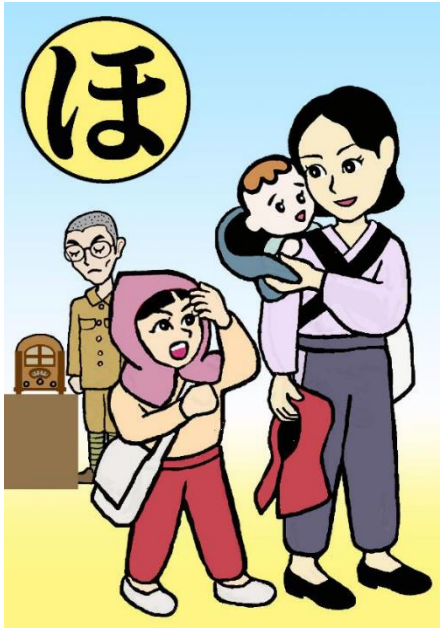
ほ

ろ
ようこそローズマインド福山へ

り
福山歩兵第四十一連隊

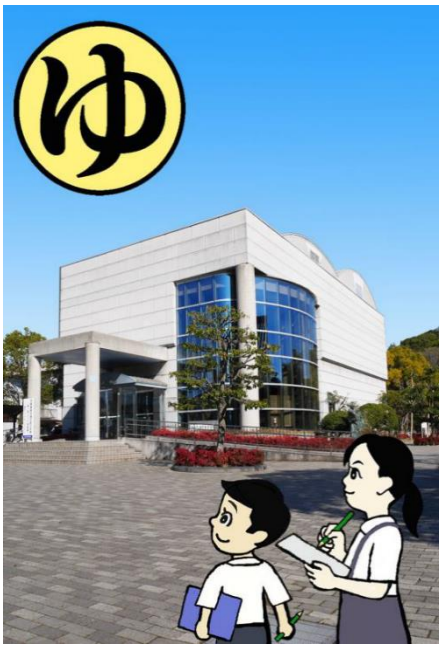
ゆ

わ
原爆死没者
慰霊碑

る

よ

福山市人権平和資料館

れ
侵略の歴史
満州国
日本の
植民地
朝鮮
中華民国
日本
日本の
植民地
台湾

ら