

事業所名：アイリーライフ学習特化型

運営法人名：株式会社プロエイド



事業所紹介

2019年4月1日開所。『学習』に特化したサービスです。曜日ごとに科目が違い、そろばんや習字では級や段の取得も目指せます。専門の講師による、集中力や学習力に合わせたプログラムの中で個々のペースで学ぶことができます。それぞれの科目で「できた」という成功体験を積み重ね、自信に繋げていきたいと考えています。

事業所の概要

事業種別： 放課後等デイサービス
 指導形態： 集団・個別
 契約者数： 48 名
 定員： 10 名
 職員数： 常勤 6 名 / 非常勤 6 名
 開所時間： 平日：14:00~17:30 / 土曜日 am9:00~12:30 pm13:30~17:00 / 休業日 9:30~15:30
 送迎： あり

従業者の職種等

- ・ 児童発達支援管理責任者（常勤1）
- ・ 児童指導員（常勤4非常勤4）
うち保育士（常勤1）
- ・ 指導員（非常勤2）

一日のスケジュール

学校終了後	土曜日	休業日
14:00 順次来所	9:00 (13:30) 順次来所	9:30 順次来所
学習・選択活動	9:30 (14:00) プリント学習・宿題	10:00 はじめの会
16:00 活動	10:30 英語	10:30 活動
17:15 おわりの会	(14:30 プレ学習)	12:00 昼食
	1220 (16:50) おわりの会	13:00 活動
		15:20 おわりの会

お問い合わせ先

〒 721-0973
 福山市南蔵王町6丁目32番9号
 担当： 小林美和
 TEL： 084-982-5100
 FAX： 084-982-5108
 E-mail： iriellife@pro-aid.jp
 URL： <https://pro-aid.jp/>

特に力を入れている支援	★ ☆ ☆	生活スキル	担当職種 (児童指導員)	必要に応じて、日常生活を営む上で必要な基本行動支援を行います。
	★ ★ ☆	ソーシャルスキル	担当職種 (児童指導員)	活動や遊びを通して、人間関係を円滑にこなすために必要なスキルを身につける訓練を行います。
	☆ ☆ ☆	運動	担当職種 ()	
	★ ★ ★	学習	担当職種 (児童指導員)	火：そろばん/水：習字/木：ブロックサイエンス/金：英語/土：プリント学習+am英語・pmプレ学習
	★ ★ ☆	工作・絵画	担当職種 (児童指導員)	主に月曜日のプログラム「手作り活動」の中で工作等を行います。
	☆ ☆ ☆	音楽	担当職種 ()	
	★ ★ ☆	その他	担当職種 (児童指導員)	畑や行事を通して、高齢者・幼児との世代間交流を行います。

※最も力を入れている支援は星が3つとなります。

事業所名 アイリーライフ南蔵王

運営法人名：株式会社プロエイド



事業所紹介

外部講師による空手やキッズヨガで自分自身の身体の使い方を知り、出来る自分を感じることで意欲的に取り組める力や達成感を味わえるように支援します。

特に力を入れている支援

★ ★ ☆	生活スキル	担当者	(児童指導員)	自立した生活を営む上で必要となる、食事、更衣、排泄、整容など、基本行動の支援を行います。
★ ★ ☆	ソーシャルスキル	担当者	(児童指導員)	対人関係やコミュニケーション力を中心に、社会にでてからの必要なスキルを身に着ける支援を行います。
★ ★ ★	運動	担当者	(児童指導員)	外部講師により自身の身体の使い方を知り、出来る自分を感じることで意欲的に取り組める力や達成感を味わえるように支援します。
★ ☆ ☆	学習	担当者	(児童指導員)	解らない所を分からないままで帰るのではなくその日のうちに解決し帰宅できるよう個別指導を行います。
★ ★ ☆	工作・絵画	担当者	(保育士)	利用児童のイメージから発想する力、工夫する力、他児童と協力する力が引き出せるよう支援を行います。
☆ ☆ ☆	音楽	担当者	()	
☆ ☆ ☆	その他	担当者	()	

事業所の概要

事業種別： 放課後等デイサービス
 指導形態： グループ支援・個別支援
 契約者数： 47名
 定員： 10名
 職員数： 常勤 7名 / 非常勤 9名
 開所時間 14:00～17:30 休業日 9:00～16:00
 送迎： あり

従業者の職種等

- ・保育士 (非常勤2名)
- ・児童指導員 (常勤4名)
- ・指導員 (常勤2名 非常勤7名)

一日のスケジュール

学校終了後		休業日	
14:00	順次来所	9:00	順次来所
	宿題	10:00	自由遊び・クッキング
16:00	その日の活動	12:00	昼食
17:00	おやつ・自由遊	13:00	その日の活動
17:20	終わりの会	15:30	おやつ・終わりの会

お問い合わせ先

〒 721-0973
 福山市南蔵王町6丁目33-36
 担当：坂本 まき子
 TEL： 084-982-8910
 FAX： 084-982-8980
 E-mail： irielife@pro-aid.jp
 URL： <https://pro-aid.jp/>

事業所名：放課後デイサービス アラジン

運営法人名：株式会社 アルカンシエル



事業所紹介

子ども達一人ひとりが日常生活の中で出来る事や喜びを発見し感じられる様、楽しくコミュニケーションを図りながら、自宅と変わらない環境で過ごせる「アットホーム」な雰囲気ですサポートしていきたいと思っています。

特に力を入れている支援	★★★	生活スキル	担当職種・資格 児童発達支援 管理責任者	挨拶・整理整頓・更衣・排泄、日々の生活をする上で、身の回りのことが自立して行えるよう支援します。
	★★★	ソーシャルスキル	担当職種・資格 児童指導員	集団での遊び・生活のルールを覚え、子ども達同士の教え合いや、認め合う力を育てます。
	★★★	運動	担当職種・資格 児童指導員	定期的に、理学療法士による体操教室により体幹バランス感覚を身につける。
	★★☆	学習	担当職種・資格 児童指導員	来所後に必ず学習を行うという習慣を身に付けます。必要に応じて1対1での支援を行っています。
	★★★	工作・絵画	担当職種・資格 児童指導員	手順を視覚的に伝えながら行い、自己満感を育てます。又、個人の得意分野を伸ばせる様な個性に合ったものを提供しています。
	★★☆	音楽	担当職種・資格 児童指導員	言葉のコミュニケーションが難しくても音楽を通してやり取りのきっかけになります(楽しいの表現)。
	★★★	その他	担当職種・資格 児童指導員	クッキング・菜園・昆虫採取、魚の飼育・手芸等、様々なことに興味をもてるよう提供しています。

※最も力を入れている支援は星が3つとなります。

事業所の概要

事業種別： 放課後デイサービス
 指導形態： グループ支援
 契約者数： 17名
 定員： 10名
 職員数： 常勤 3名 / 非常勤 3名
 開所時間： 14:00~17:30 (長期9:00~15:00)
 送迎： あり(要相談)

従業者の職種等

- ・管理者兼児童発達支援管理責任者(常勤1名)
- ・児童指導員(常勤2名)
- ・児童指導員(非常勤3名)

一日のスケジュール

学校終了後	土曜・長期休み
14:00 順次来所 学習 活動	9:00 順次来所・朝の会 10:00 学習・活動 12:00 昼食
16:45 片付け・終りの会	13:00 学習・活動 片付け・終りの会
17:00 帰りの支度 送り・お迎え	14:50 帰りの支度

お問い合わせ先

〒 720-2123
 福山市神辺町川北979-1
 担当： 檜原 勇作
 TEL： 084-965-6614
 FAX： 084-965-6008
 E-mail： arajin@arcen-ciel.co.jp
 URL： <http://www.arcen-ciel.co.jp/>

事業所名：放課後デイサービス アリス

運営法人名：株式会社 ろむ



事業所紹介

一人ひとりが日常生活の喜びを感じられるよう、コミュニケーション能力の向上に力をいれています。また、ご自宅と変わらない環境で過ごせるように「アットホーム」な雰囲気の中で目標に向かって一步一步進められるよう、サポートしていきたくと思っています。

事業所の概要

事業種別： 放課後デイサービス
 指導形態： グループ支援
 契約者数： 26名
 定員： 10名
 職員数： 常勤 3名 / 非常勤 3名
 開所時間： 14:00～17:00 (長期9:00～15:00)
 送迎： あり (要相談)

従業者の職種等

- ・管理者兼児童発達支援管理責任者 (常勤1)
- ・児童指導員 (常勤2名) うち教諭1名、うち保育士1名
- ・児童指導員 (非常勤3名)

特に力を入れている支援	★★☆	生活スキル	担当職種・資格 児童発達支援 管理責任者	日常生活を営む上で必要な基本動作・行動の支援を行います。
	★★☆	ソーシャルスキル	担当職種・資格 児童発達支援 管理責任者	周りとの関わりの中で、コミュニケーション能力を高め、豊かに対人関係が築けるようにサポートしていきます。
	★★★	運動	担当職種・資格 児童発達支援 管理責任者	定期的に、理学療法士による体操教室により体幹バランス感覚を身につける。
	★★☆	学習	担当職種・資格 児童指導員	来所後に必ず学習を行うという習慣を身に付けます。必要に応じて1対1での支援を行っています。
	★★★	工作・絵画	担当職種・資格 児童指導員	四季折々の行事・工作・絵画に取り組み、創造力を高めます。時折、陶芸の先生による陶芸も体験しています。
	★★☆	音楽	担当職種・資格 児童指導員	子どもの好む音楽を提供し、合わせて歌ったり、ダンスを楽しみながら、表現力を養います。
	★★☆	その他	担当職種・資格 児童発達支援 管理責任者	庭での菜園、野菜を育て収穫しクッキング等で使っています。

名

学校終了後	土曜・長期休み
14:00 順次来所	9:00 順次来所・朝の会
学習	10:00 学習・活動
活動	12:00 昼食
16:45 片付け・終りの会	13:00 学習・活動
16:55 帰りの支度	片付け・終りの会
送り・お迎え	14:50 帰りの支度

お問い合わせ先

〒 720-2105
 福山市神辺町十三軒屋157-4
 担当： 井上 博子
 TEL： 084-966-3288
 FAX： 084-965-6614
 E-mail： alice@day-romu.jp
 URL： <http://www.day-romu.co.jp/>

※最も力を入れている支援は星が3つとなります。

事業所名：おひさまきっず福山引野事業所

運営法人名： 合同会社Cocohana



事業所紹介

感覚統合をベースとした運動療育に認知トレーニング、学習トレーニングなどを行います。

学習の土台作りから高校入試対策、進路相談なども対応可能です。

事業所の概要

事業種別： 放課後等デイサービス

指導形態： 小集団・個別指導

契約者数： 30 名

定 員： 10 名

職 員 数： 常勤 3 名／非常勤 8 名

開所時間： 14:00～19:00 (休業日9:30～17:00)

送迎： 有 (概ね片道15分圏内で応相談)

従業者の職種等

児童指導員 (常勤2名、非常勤2名)

保育士 (常勤1名、非常勤5名)

教員免許取得者 (非常勤1名)

一日のスケジュール

- ・学校終了時間に合わせてお迎えに行きます。
- ・おやつ、休憩
- ・集団で過ごししながら、個別のトレーニングや、宿題をしたりして過ごします。
- ・18:00～順次ご自宅までお届けします。

お問い合わせ先

〒 721-0942

福山市引野町4-9-36

担当： 池田

TEL： 084-982-8639

FAX： 084-982-8684

E-mail ohisama-hikino@asahinet.jp

URL： <https://sites.google.com/view/ohisamakids>

特に力を入れている支援	☆☆☆	生活スキル	担当職種 ()	
	☆☆☆	ソーシャルスキル	担当職種 ()	
	★★☆	運動	担当職種 (児童指導員)	学習の土台となる感覚の発達を促すトレーニングや身体を動かす事でのストレスの発散に努めます。
	★★★	学習	担当職種 (児童指導員)	言語、数量・計算、認知等の各領域でそれぞれの発達レベルに見合った内容の指導を行います。
	☆☆☆	工作・絵画	担当職種 ()	
	☆☆☆	音楽	担当職種 ()	
	★★☆	その他	担当職種 (保育士)	ビジョントレーニング

※最も力を入れている支援は星が3つとなります。

事業所名：学習サポートふあ～すとすてっぷ

運営法人名：株式会社ファーストステップ



事業所紹介

当事業所は学習サポートを中心に据えるものとして、2019年8月に開所しました。発達や特性に応じた丁寧な学習支援を行います。

事業所の概要

事業種別： 放課後等デイサービス
 指導形態： 個別支援
 契約者数： 24 名
 定員： 10 名
 職員数： 常勤 2 名／非常勤 5 名
 開所時間： 10:30～19:00
 送迎： 一部あり

従業者の職種等

- ・児童指導員（常勤1・非常勤3）
 うち中学教諭免許(常勤1 非常勤2)
 うち幼稚園教諭(非常勤1)

一日のスケジュール

学校終了後		休業日	
14:00	順次来所	11:00	順次来所
	学習支援 (1コマ1h)		学習支援 (1コマ1h)
18:30	順次帰所	18:30	順次帰所

特に力を入れている支援	★★★	学習	担当職種・資格 全職員	個別対応により、お子様の発達や特性に合わせて学習支援を中心とした療育を行います。 学習習慣を身に付けさせ自己肯定感を育みます
	★★★	余暇活動	担当職種・資格 全職員	学習後は個別・小グループに分けて、運動・工作・クッキング・カードゲームなど様々な活動に取り組んでいます
	★★☆	生活スキル	担当職種・資格 全職員	挨拶・整理整頓・手洗いなど日常生活を過ごす中で、身辺自立につながるよう支援します。

〒 720-0083
 福山市久松台二丁目30番11号
 担当：花崎 千晶
 TEL：084-961-3328
 FAX：084-961-3368
 E-mail firststephukuyama@yahoo.co.jp
 URL：<https://firststep-fukuyama.com/>

事業所名：キラナ

運営法人名： ライトステップ合同会社



事業所紹介

集団が苦手なお子さんは、小集団療育、小集団が苦手なお子さんは、マンツーマンでの個別療育を行います。
キラナに来ることで、最終目標として集団生活の中で自分を知り、社会生活で自己発揮ができるよう支援を行います。

事業所の概要

事業種別： 放課後等デイサービス
指導形態： 個別（月水金）・小集団（火木）・集団（土）
契約者数： 40名
定員： 10名
職員数： 常勤 5名 非常勤 2名
開所時間： 平日11:00～20:00 土 8:30～17:30
（長期・祝 月水金11:00～20:00 火木8:30～19:00 土8:30～17:30）
送迎： あり（個別を除く）

従業者の職種等

- ・ 児童発達支援管理責任者（常勤1）
社会福祉士、精神保健福祉士
- ・ 児童指導員（常勤1・非常勤2）
- ・ 保育士（常勤3）

一日のスケジュール

個別	小集団	集団
見通し・把握	送迎	送迎
個別支援	始まりの会	始まりの会
フィードバック	SST 終わりの会 送迎	社会体験 終わりの会 送迎

お問い合わせ先

〒 721-0973

福山市南蔵王町五丁目23番47号

担当： 高原 克淑

TEL： 084-982-8119

FAX： 084-982-8129

E-mail： three-stars@kiranah-sun.com

URL： <https://kiranah-sun.com>

特に力を入れて いる支援	★ ★ ★	脳機能 トレーニング	担当職種・資格 保育士・児童指導員	ゲームや遊びを通して脳の発達統合を促し、感情のコントロール力や集団生活への適応力、集中力や学習力を向上させ、生きづらさや学びづらさを軽減・解消します。
	★ ★ ★	SST	担当職種・資格 保育士・児童指導員	ロールプレイやワークシートを使用し、感情のコントロール・伝える・相手の気持ちを考える・友だちづくり等のスキルを身につけていきます。
	★ ★ ★	個別療育	担当職種・資格 保育士・児童指導員	1対1のマンツーマンで学習や就労準備、子どもの強み・興味関心のある事を伸ばしていきます。落ち着いた環境で、本人のペースを大事にし、課題に取り組みます。
	☆ ☆ ☆			
	☆ ☆ ☆			
	☆ ☆ ☆			
	☆ ☆ ☆			

事業所名：あさひ子ども園そら 放課後等デイサービス

運営法人名：学校法人 福山医療学園



事業所紹介

その日の体調に合わせてゆったりと緊張を取る時間や、豊かな自然の中でのびのびと活動する空間を提供します。また、個々の状態や課題に応じた支援をしつつ、日々の「学習」「創作活動」「遊び」「運動」など集団での活動を通して社会性や主体性を育み、自分らしさを日常生活に輝かせていけるように支援しています。

事業所の概要

事業種別：放課後等デイサービス
 指導形態：集団療育
 契約者数：57名
 定員：10名
 職員数：常勤3名 / 非常勤10名
 開所時間：14:00~17:30 (休業日 9:30~15:30)
 送迎：学校への送迎有 (降園時は保護者送迎)

従業者の職種等

- ・児童指導員7 (常勤1・非常勤6)
- ・保育士1 (常勤1)
- ・准看護師1 (非常勤1, 児童指導員兼務)
- ・障害福祉サービス経験者1 (非常勤1)
- ・指導員3 (非常勤3)

一日のスケジュール

学校終了後	土曜日・長期休暇
14:00 順次登園	9:30 順次登園
おやつ	9:40 活動
制作活動等	11:30 昼食
17:00 SST	13:30 活動
17:15 読み聞かせ	15:15 読み聞かせ
17:30 降園	15:30 降園

お問い合わせ先

〒721-0945
 広島県福山市引野町南1丁目6番35号
 担当：亀山智恵
 TEL：084-946-6665
 FAX：084-946-5451
 E-mail：sora-hoday@fukuiryo.ac.jp
 URL：https://www.fukuiryo.ac.jp/sora/

特に力を入れている支援	★★☆	生活スキル	担当職種 全職員 (児童指導員)	食事・衣服の着脱・手洗い・排泄・買い物など、日常生活に必要な基本行動の支援を行います。
	★★★	ソーシャルスキル	担当職種 全職員 (児童指導員)	人とかかわる時のルールやマナーなど、集団活動を通して支援を行います。
	★★★	運動	担当職種 全職員 (児童指導員)	集団で感覚統合を取り入れながら、児童が楽しみや達成感を得られるような支援を行います。
	★★☆	学習	担当職種 全職員 (児童指導員)	必要に応じて支援を行います。
	★★★	工作・絵画	担当職種 全職員 (児童指導員)	季節の行事やイベントを取り入れた内容の制作活動を行いながら指先のトレーニングなども行います。
	☆☆☆	音楽	担当職種 ()	
	★★★	その他	担当職種 全職員 (児童指導員)	社会見学・地域行事への参加・クッキング・畑での農作業、収穫など様々な体験ができるような支援を行います。

※最も力を入れている支援は星が3つとなります。

事業所名：神辺育成会通所支援事業所

運営法人名： 特定非営利活動法人 神辺育成会



事業所紹介

・子どもたちをしっかりと受け止め、活動を通して育ちあうことを支える。
 ・基本的な生活習慣と社会性をはぐくむ支援を行う。
 ・活動の場を保障し集団の中で笑顔のある活動をする。
 ・保護者の就労支援や、日常的に子どもを介護している家族の相談にのる支援

事業所の概要

事業種別： 放課後等デイサービス
 指導形態： グループ支援と個別支援
 契約者数： 33 名
 定 員： 10 名
 職 員 数： 常勤 3 名／非常勤 5 名
 開所時間： 14:00～18:30 休業日9:30～15:30
 送迎： あり

従業者の職種等

児童指導員（常勤2・非常勤4）
 うち社会福祉士（非常勤1）
 児童発達支援管理責任者（常勤1）
 管理者（非常勤1）

一日のスケジュール

学校終了後		休業日	
15:00	順次来所	9:45	はじめの会
15:15	はじめの会	10:00	午前活動
15:30	学習活動	12:00	昼食
16:00	曜日の活動	13:00	午後活動
16:30	おわりの会	15:00	おわりの会
17:00	自由活動	15:30	順次帰宅

お問い合わせ先

〒 720-2125
 福山市神辺町新徳田二丁目162番地
 担当： 諏澤 隆
 TEL： 084-960-3722
 FAX： 084-960-3723
 E-mail： kann_abe-ikuseikai@cyber.ocn.ne.jp
 URL： <https://k-ikusei.jp>

特に力を入れている支援	☆☆☆	生活スキル	担当職種・資格 児童指導員	毎日の挨拶や基本的な生活習慣、時間管理を重点に子供達には視覚的なものを通じて身に付けてもらいます。
	☆☆☆	ソーシャルスキル	担当職種・資格 児童指導員・社会福祉士	はじめの会、おわりの会での個人発表や話し合いにより聞く姿勢や自己肯定感を育てます。
	☆☆☆	運動	担当職種・資格 児童指導員	月1回のダンスには、外部講師を招いて成人年代の人たちと一緒に楽しく体を動かす取り組みをしています。
	☆☆☆	学習	担当職種・資格 児童指導員	学校の宿題と独自のプリントを用意して、学習時間は机に向かって学習をする習慣を身につけます。
	☆☆☆	工作・絵画	担当職種・資格 児童指導員	1週間の曜日指定で創作活動の日を取り入れ、独自のカレンダーづくりや季節に合った貼り絵等を作成しています。
	☆☆☆	音楽	担当職種・資格 児童指導員	曜日の活動として音楽活動を取り入れ、季節に合った歌や童謡等を歌い、楽器を使用しての演奏を行っています。
	☆☆☆	その他	担当職種・資格 児童指導員	みどり活動では敷地内の畑で野菜・草花の栽培を行い収穫した野菜は、給食時に使用し皆で食しています。

※最も力を入れている支援は星が3つとなります。

事業所名：KID'S-ゆう

運営法人名：株式会社ういずゆう



事業所紹介

療育支援を必要とする子ども達の居場所として2015年に開所。心の悩みや学校生活での困りごとのメンタルケア、制作活動やゲームを使っでの自己表現力構築、WEB教材を使っでの学習支援など課題に応じた取り組みを行っています。更に隣接する公園で運動やスポーツ活動を地域の子もたちと行っています。

特に力を入れている支援	★★★	生活スキル	担当職種・資格 看護師	日常生活を営む上で必要な基本動作・行動の支援を行います。
	★★★	ソーシャルスキル	担当職種・資格 コミュニケーション指導者	小集団活動の中で、ルールの大切さやコミュニケーション力を養い社会性を身に付ける支援を行います。
	★★☆	運動	担当職種・資格 保育士	施設内・外で身体活動を行い、体の使い方、集団活動でのルールの守り方などを実践しています。
	★★☆	学習	担当職種・資格 学校教諭資格	必要に応じて、1対1での支援を行います。希望者には小中学生向けWEB教材を使った学習をしています。
	★☆☆	工作・絵画	担当職種・資格 保育士	季節の行事やイベントの内容に伴った制作活動や図画工作を行い、想像力を育むサポートをしています。
	☆☆☆	音楽	担当職種・資格	
	☆☆☆	その他	担当職種・資格	

事業所の概要

事業種別：放課後等デイサービス
 指導形態：グループ支援 個別支援
 契約者数：20名
 定員：10名
 職員数：常勤 4名/非常勤 1名
 開所時間：14:30~18:00(休業日9:30~15:30)
 送迎：あり

従業者の職種等

- ・管理者(常勤兼務1)
 - ・児童発達支援管理責任者(常勤兼務1)
 - ・保育士(常勤専任2)
 - ・児童指導員(常勤兼務1)(非常勤1)
- 児童福祉事業従事

一日のスケジュール

学校終了後	休業日
14:30 順次来所	9:30 来所 検温
15:00 宿題 個別学習	10:00 グループ活動
15:30 個別活動	12:30 昼食
16:00 屋外活動	13:30 宿題 個別学習
16:30 グループ活動	14:30 個別活動
18:00 おわりの会	15:30 おわりの会

お問い合わせ先

〒 720-0815
 福山市本庄町中1丁目28-19-1
 担当：岡 紀子
 TEL：084-982-7731
 FAX：084-982-7732
 E-mail：kidyoun101@gmail.com
 URL：<https://sites.google.com/view/kids-you>

※最も力を入れている支援は星が3つとなります。

事業所名： 児童発達支援 放課後等デイサービス ギフト

運営法人名： (有)会社 ギフト



事業所紹介

当事業所は2006年に開所。困り感を抱えている児・子育てに支援の必要な児に主に個別で、保護者とお子さんの様子を共有しながら、将来を見据えての療育を展開しています。

特に力を入れている支援	★★★	生活スキル 社会性スキル	担当職種・資格 児童指導員	身の回りの事を自分で行う力・社会に出ていく力（身だしなみ・時間管理・マナー・規則等）を意識づけし、育てる。
	★★★	コミュニケーションスキル 対人スキル	担当職種・資格 児童指導員	会話のキャッチボール・SOSを出す・挨拶をする等人とどう関わり、自己表出するか、言語・非言語での豊かな関りを育てる。
	★★★	感覚運動	担当職種・資格 児童指導員	身体の使い方のぎこちなさ等、バランスを調整し感覚刺激を上手に取り入れる力を育てる。
	★☆☆	学習	担当職種・資格 児童指導員	求めに応じて対応
	★★☆	保護者支援	担当職種・資格 児童指導員	保護者からのSOS/相談に対して、情報提供・助言・支援などを行う。
	☆☆☆		担当職種・資格	
	☆☆☆	その他	担当職種・資格	

事業所の概要

事業種別： 児童発達支援・放課後等デイサービス
 指導形態： 個別療育・小集団療育
 契約者数： 名
 定員： 10名
 職員数： 常勤 4名 / 非常勤 7名
 開所時間： 9:00～17:30
 送迎：

従業者の職種等

児童発達支援管理責任者 常勤 1名
 作業療法士 常勤 0名
 児童指導員 常勤 1名 非常勤 6名
 指導員 常勤 2名 非常勤 1名

一日のスケジュール

月曜日～日曜日
 9～12 13:30～17:30

※基本的に、各1時間療育で対応

お問い合わせ先

〒 720-0837
 広島県福山市瀬戸町地頭分2509番地
 担当： 佐藤
 TEL： 084-944-5300
 FAX： 084-944-5300
 E-mail： gqfn8dq9k@sand.ocn.ne.jp
 URL：

事業所名：ギフトぷらす

運営法人名：株式会社 ギフト



事業所紹介

ギフトぷらすでは、異年齢の児童が設定活動・場の共有・自由遊びを行いながら集団活動を楽しみます。また、必要に応じて学習面・生活面・対人面・コミュニケーション面・社会性などのスキル向上を目的とし、個々への対応を行っています。休日には、ニーズに応じた余暇活動の提供・イベントへの参加も支援しています。

事業所の概要

事業種別：放課後等デイサービス
 指導形態：個別・小グループ
 10名程度のグループ
 契約者数：102名
 定員：10名
 職員数：常勤2名／非常勤13名
 開所時間：13:30～17:30（休業日）10～17:00
 送迎：あり

従業者の職種等

- ・児童発達支援管理責任者
- ・児童指導員（常勤1名・非常勤8名）
- ・指導員（非常勤5名）

一日のスケジュール

学校終了後

13:30～送迎で順次来所・宿題・自由遊び・おやつ
 16:30～17:20 設定活動
 17:30～送迎・お迎え

休業日

曜日・長期休み等により、個別・小グループ
 10名程度のグループ活動で、随時時間の区切り

お問い合わせ先

〒 720-0837

福山市瀬戸町地頭分小立2509番地

担当：門田

TEL：084-944-9277

FAX：084-944-9277

E-mail：gift-plus@seagreen.ocn.ne.jp

URL：

特に力を入れている支援	★ ☆ ☆	生活スキル	担当職種・資格 児童発達支援管理責任者	来所後の手洗い・うがいの励行や日々過ごす中で、その時々に応じた生活での基本動作の支援を行う。
	★ ★ ★	ソーシャルスキル・対人スキル	担当職種・資格 児童発達支援管理責任者	設定遊び・自由遊び・お出かけ等を通じて、人との関係性（距離感）を円滑にし、対人マナー・外出時のマナー等を学べるよう支援する。
	★ ★ ★	集団での過ごし方	担当職種・資格 児童指導員	自己表出（言語・非言語）をどのようにするか・人との関わりの中で言語表出する力を育て、他児（集団の中）とどう目的を共有していくか・支援する。
	★ ★ ☆	学習	担当職種・資格 児童指導員	設定活動までの時間に宿題の声をかけ、実施。必要に応じて、個別で学習面での困り感に対して対応。長期休みの折に課題の手伝い。
	★ ★ ☆	集団遊び・工作・クッキング・外遊び 他	担当職種・資格 児童指導員	週ごとに設定遊びのテーマを変え、実施。
	★ ★ ★	自由遊び	担当職種・資格 児童指導員	来所してから設定活動までの時間で気の合った児童で遊ぶ。児童同士で遊びが展開していく時には、それを見守り、スタッフの介入が必要な時には遊びを調整し、子ども同士が楽しく遊べた体験を積み重ねる事を支援する。
	☆☆☆	その他	担当職種・資格	

事業所名：こどもアシスト「ぽの」東福山教室

運営法人名：株式会社三倉屋



事業所紹介

子どもたちの豊かな発達と自立を目指します。それぞれのお子様の学習進度、学力に合わせた学習支援・プログラミング・ロボットプログラミング・ソーシャルスキルのトレーニングを個別カリキュラム、完全個別療育で行います。また、楽しく活動できる居場所作りも行います。

事業所の概要

事業種別： 児童発達支援・放課後等デイサービス
 指導形態： 完全個別療育
 契約者数： 90 名
 定 員： 10 名
 職 員 数： 常勤 6 名／非常勤 2 名
 開所時間： 14:00～20:00(休業日9:00～18:00)
 送迎： なし

従業者の職種等

- ・児童指導員（常勤2）（非常勤2）
- ・保育士（常勤1）
- ・心理士（常勤1）

一日のスケジュール

学校終了後
 14:00～20:00まで1時間の完全個別療育

休業日
 9:00～ 18:00まで1時間の完全個別療育

お問い合わせ先

〒 721-0962
 福山市東手城町3丁目 2 1 -8
 担当： 中司 未奈
 TEL： 084-959-2965
 FAX： 084-999-3393
 E-mail： pono.higashifukuyama@gmail.com
 URL： <http://pono-higashifukuyama.iimdofree.com/>

特に力を入れている支援	☆☆☆	生活スキル	担当職種・資格	
	★☆☆	ソーシャルスキル	担当職種・資格 保育士	「自分が属する社会の中で、うまく人付き合いをしていく力」を楽しく学びながら身に付けられるよう取り組みます。
	★☆☆	運動	担当職種・資格 理学療法士	勉強・体育などの活動の基礎となる感覚統合療法や、箸操作などの日常生活活動、書字・はさみなどの学業の作業活動を通じた指導を行います
	★★★	学習	担当職種・資格 児童指導員	その子にあった学習法を見つけ、学習への抵抗感を無くすとともに、できることへの喜び・達成感を見いだせるよう取り組みます。
	☆☆☆	工作・絵画	担当職種・資格	
	☆☆☆	音楽	担当職種・資格	
	★★☆	その他 プログラミング	担当職種・資格 保育士	自ら課題を発見し、解決するために必要な「思考力」「判断力」「表現力」などの能力を伸ばすことを目的としています。

※最も力を入れている支援は星が3つとなります。

事業所名： こどもサポート教室「クラ・ゼミ」東福山校

運営法人名： 株式会社クラ・ゼミ



事業所紹介

一人ひとりが「キラリ」と輝けるように。
子どもたちの成長する力を信じて引き出していくお手伝いをします。
①個別療育②学習支援③SSTが特色となる校舎です。
一人ひとりに合わせたオーダーメイドの個別療育を行っています「その子」をしっかりと見つめ成長をサポートをさせて頂く事業所です。
当校舎を利用し、苦手・得意な部分を伸ばし、最終的に自立し卒業できるよう支援させていただきます。

事業所の概要

事業種別： 児童発達支援・放課後等デイサービス
指導形態： 個別支援・小集団
契約者数： 53名
定員： 10名
職員数： 常勤4名／非常勤0名
開所時間： 10:00～19:00
送迎： なし

従業者の職種等

・児童指導員(常勤3名)
うち 保育士兼社会福祉士 1名
教員免許 1名
公認心理師 1名

一日のスケジュール

10:00 ～ 12:00 個別療育
12:00 ～ 13:00 お昼休み
13:00 ～ 16:00 個別療育
16:00 ～ 19:00 個別療育
お一人1時間の療育になります。

お問い合わせ先

〒 721-0942
広島県福山市引野町5丁目17-7
担当： 門田 翔太
TEL： 084-944-3861
FAX： 084-944-3861
E-mail kirari.higashifukuyama@kurazemi.co.jp
URL： kirari-kodomo.com/

特に力を入れている支援	★★☆	生活スキル	担当職種・資格 公認心理師	時計の読み方、お金の計算、一般教養など生活するうえで必要な力を支援します。
	★★★	ソーシャルスキル	担当職種・資格 公認心理師	自分の気持ちを理解し、表現する力、他の人の気持ちを理解できるような支援を行います。
	☆☆☆	運動	担当職種・資格	
	★★☆	学習	担当職種・資格 公認心理師	お子様一人ひとりの習熟度に合わせ学習を提案させていただきます、また、科目に縛られず集中力・読解力・数学的思考を伸ばす支援を行います。
	★☆☆	工作・絵画	担当職種・資格 公認心理師	お子様に合わせた工作をさせていただきます。道具の使い方を支援します。
	☆☆☆	音楽	担当職種・資格	
	★★☆	その他	担当職種・資格 公認心理師	保護者の方の子育てにおける悩み相談、思春期等の悩み相談、不登校児の悩み相談、学校調整のお手伝いをさせていただきます。

※最も力を入れている支援は星が3つとなります。

事業所名：こどもサポート教室「クラ・ゼミ」福山校

運営法人名：株式会社「クラ・ゼミ」

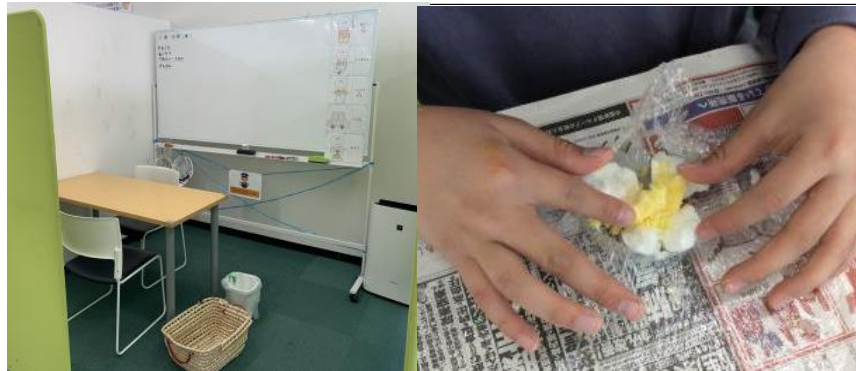

事業所紹介

一人ひとりが尊重され、活躍できる社会の実現へ。
子供たちの成長する力を信じて引き出していくお手伝いをします。

①個別療育②学習支援③SSTが特色の校舎です。

一人ひとりに合わせたオーダーメイドの個別療育を行っています。お子様一人ひとりをしっかりと見つめ、成長のサポートをさせて頂く事業所です。

事業所の概要

事業種別： 放課後等デイサービス

指導形態： 個別療育

契約者数： 47 名

定 員： 10 名

職 員 数： 常勤 5 名／非常勤 0 名

開所時間：10：00～19：00

送迎： なし

従業者の職種等

・児童指導員（常勤4名）

うち教員免許保持 1名

うち保育士 1名（常勤 1名）

一日のスケジュール

10：00～12：00 清掃・打合せ・準備

12：00～13：00 昼休憩

13：00～ 打合せ

15：00～19：00（1時間） 放課後等デイサービス

※月に1度程度、月曜日を開所し、小集団での療育を行っています。ソーシャルスキルの実践の場としてご利用いただいております。

お問い合わせ先

〒 721-0975

広島県福山市西深津町1丁目10-3

担当： 藤井 友香

TEL： 084-999-8161

FAX： 084-999-8161

E-mail： kirari.fukuyama@kurazemi.co.jp

URL： <http://kirari-kodomo.com>

特に力を入れている支援	★★☆	生活スキル	担当職種・資格 保育士・児童指導員	時計の読み方、お金の計算、一般教養など生活する上で必要な力を支援します。
	★★☆	ソーシャルスキル	担当職種・資格 児童指導員	自分の気持ちや、他の人の気持ちを理解し、表現できるような支援を行います。
	★☆☆	運動	担当職種・資格 教員免許	粗大運動や微細運動の支援を行います。
	★★★	学習	担当職種・資格 教員免許	お子様一人ひとりの習熟度に合わせ、学習を提案させていただきます。また、教科や分野に縛られず、集中力などの基礎的なトレーニングを行います。
	★★☆	工作・絵画	担当職種・資格 保育士・児童指導員	道具の使い方を支援したり、細かい作業のサポートを行い、楽しみながら巧緻性を伸ばします。
	☆☆☆	音楽	担当職種・資格	
	★★☆	その他	担当職種・資格 児童発達支援管理責任者	保護者の方の子育てにおける悩み相談、思春期等の悩み相談、不登校児の悩み相談、学校調整のお手伝いをさせていただきます。

※最も力を入れている支援は星が3つとなります。

事業所名： こどもサポート教室「クラ・ゼミ」 福山三吉校

運営法人名： 株式会社クラ・ゼミ



事業所紹介

一人ひとりが「キラリ」と輝けるように。
子どもたちの成長する力を信じて引き出していくお手伝いをします。

①個別療育②学習支援③SSTが特色となる校舎です。
一人ひとりに合わせたオーダーメイドの個別療育を行っています「その子」をしっかりと見つめ成長をサポートをさせて頂く事業所です。

当校舎を利用し、苦手・得意な部分を伸ばし、最終的に自立し卒業できるよう支援させていただきます。

特に力を入れている支援	★★☆	生活スキル	担当職種・資格 児童指導員	時計の読み方、お金の計算、一般教養など生活するうえで必要な力を支援します。
	★★★	ソーシャルスキル	担当職種・資格 児童指導員	自分の気持ちを理解し、表現する力、他の人の気持ちを理解できるような支援を行っていきます。
	☆☆☆	運動	担当職種・資格	
	★★☆	学習	担当職種・資格 児童指導員	お子様一人ひとりの習熟度に合わせ学習を提案させていただきます、また、科目に縛られず集中力・読解力・数学的思考を伸ばす支援を行います。
	★☆☆	工作・絵画	担当職種・資格 児童指導員	お子様に合わせた工作をさせていただきます。道具の使い方を支援します。
	☆☆☆	音楽	担当職種・資格	
	★★☆	その他	担当職種・資格 児童指導員	保護者の方の子育てにおける悩み相談、思春期等の悩み相談、不登校児の悩み相談、学校調整のお手伝いをさせていただきます。

事業所の概要

事業種別： 児童発達支援・放課後等デイサービス
指導形態： 個別支援・小集団
契約者数： 53名
定員： 10名
職員数： 常勤4名／非常勤0名
開所時間： 10:00～19:00
送迎： なし

従業者の職種等

・児童指導員(常勤3名)
うち 保育士 1名
児童指導員 2名

一日のスケジュール

10:00 ～ 12:00 個別療育
12:00 ～ 13:00 お昼休み
13:00 ～ 16:00 個別療育
16:00 ～ 19:00 個別療育
お一人1時間の療育になります。

お問い合わせ先

〒 720-0073
広島県福山市北吉津町4丁目16-13
担当： 千葉 健介
TEL： 084-999-8208
FAX： 084-999-8208
E-mail： kirari.fukuyamamiyoshi@kurazemi.co.jp
URL： <https://kirari-kodomo.com/around/around-386/>

※最も力を入れている支援は星が3つとなります。

事業所名：さくらんぼ

運営法人名： 有限会社親和



事業所紹介

「ご利用者様一人ひとりが家族と繋がり、地域と繋がり、自分らしさを発揮する」を理念として地域密着型の介護福祉施設を行って来ました。地域の中でお年寄りだけでなく、子ども達も繋がり、輝ける場所をつくりたくて2014年に当事業所は開所しました。歴史文化や自然豊かな環境の中で、地域の方との交流や近くの海で魚釣り等、地域資源を活用し様々な経験や体験が出来るよう、支援を行っています。

特に力を入れている支援	★★☆	生活スキル	担当職種・資格 作業福祉士	食事、更衣、排泄など、日常生活を営む上で必要な基本行動の支援を行います。
	★★★	ソーシャルスキル	担当職種・資格 児童指導員	遊びを軸に友達と関りながら様々なことを経験し、社会で生きていく上で必要なスキルを身につけます。
	☆☆☆	運動	担当職種・資格	
	☆☆☆	学習	担当職種・資格	
	★☆☆	工作・絵画	担当職種・資格 保育士	各季節ごとに季節を感じられる工作や絵画を行い、感性を養います。
	☆☆☆	音楽	担当職種・資格	
	☆☆☆	その他	担当職種・資格	

※最も力を入れている支援は星が3つとなります。

事業所の概要

事業種別： 放課後等デイサービス・児童発達支援
 指導形態： グループ支援
 契約者数： 34 名
 定 員： 10 名
 職 員 数： 常勤 4 名／非常勤 7 名
 開所時間： 11：00～20：00
 送迎： あり

従業者の職種等

- ・児童指導員（常勤1名・非常勤1名）
- ・保育士（常勤1名・非常勤3名）
- ・作業療法士（常勤1名・非常勤2名）
- ・その他の従業員（非常勤1名）

一日のスケジュール

学校終了後	休日
15：00 順次来所	9：30 順次来所
15：30 はじめの会	10：00 はじめの会
15：40 おやつ	10：10 活動
16：00 活動	12：30 昼食
17：40 おわりの会	13：30 活動
	15：30 終わりの会

お問い合わせ先

〒 720-0202

福山市鞆町後地1576-1

担当： 羽田 和剛

TEL： 084-982-5868

FAX： 084-982-5869

E-mail： sakuranbo@tomo-sakurahome.net

URL： <http://www.tomo-sakurahome.net/>

事業所名：さくらんぼ星の家

運営法人名： 有限会社親和



事業所紹介

「ご利用者様一人ひとりが家族と繋がり、地域と繋がり、自分らしさを発揮する」を理念として地域密着型の介護福祉施設を行って来ました。地域の中でお年寄りだけでなく、子ども達も繋がり、輝ける場所をつくりたくて2017年に当事業所は開所しました。歴史文化や自然豊かな環境の中で、地域の方との交流や近くの海で魚釣り等、地域資源を活用し様々な経験や体験が出来るよう、支援を行っています。

事業所の概要

事業種別： 放課後等デイサービス
 指導形態： グループ支援
 契約者数： 29 名
 定 員： 10 名
 職 員 数： 常勤 5 名／非常勤 7 名
 開所時間： 15：00～18：00（休日9：30～16：00）
 送迎： あり

従業者の職種等

- ・児童指導員（常勤2名・非常勤4名）
- ・保育士（常勤1名・非常勤2名）
- ・作業療法士（非常勤1名）
- ・その他の従業員（常勤1名）

一日のスケジュール

学校終了後	休日
15：00 順次来所	9：30 順次来所
15：30 はじめの会	10：00 はじめの会
15：40 おやつ	10：10 活動
16：00 活動	12：30 昼食
17：40 おわりの会	13：30 活動
	15：30 終わりの会

お問い合わせ先

〒 720-0202

福山市鞆町後地1577

担当： 鷺野 太平

TEL： 084-982-5868

FAX： 084-982-5869

E-mail： sakuranbo@tomo-sakurahome.net

URL： <http://www.tomo-sakurahome.net/>

特に力を入れている支援	★★☆	生活スキル	担当職種・資格 作業療法士	食事、更衣、排泄など日常生活を営む上で必要な基本行動の支援を行います。
	★★★	ソーシャルスキル	担当職種・資格 保育士	遊びを軸に友達と関りながら様々なことを経験し、社会で生きていく上で必要なスキルを身につけます。
	☆☆☆	運動	担当職種・資格	
	☆☆☆	学習	担当職種・資格	
	★☆☆	工作・絵画	担当職種・資格 児童指導員	各季節ごとに季節を感じられる工作や絵画を行い、感性を養います。
	☆☆☆	音楽	担当職種・資格	
	☆☆☆	その他	担当職種・資格	

※最も力を入れている支援は星が3つとなります。

事業所名：サニーぷれいす

運営法人名：社会福祉法人 共働福社会



事業所紹介

子どもたちが過ごす家でも学校でもない第三の場所。それとともに家族の方たちには子どもたちがサニーぷれいすで思いっきり楽しく過ごしている間にゆっくりコーヒーを飲む時間や楽しむ時間を作ってほしい。お子さまたちや家族の方たちの大切な時間を作っていくことを目指しています。

事業所の概要

事業種別：多機能型障害児通所支援事業
 登録者数：28名
 定員：10名
 職員数：常勤6名/非常勤4名
 開所時間：放14:00~17:00 1日9:00~16:30
 送迎：あり 送迎エリア：福山市内
 給食：あり 給食費：400円

従業者の職種等

管理者 常勤1名
 児童発達支援管理責任者 常勤1名
 保育士 常勤1名 非常勤2名
 作業療法士 常勤1名
 児童指導員 常勤2名 非常勤2名

支援内容

対象種別：発達障がい児等のその他の障がい児
 (特に主たる対象を含めない場合を含む。)

療育形態：個別療育・集団療育両方

利用日数：週 1 日から週 5 日

利用方法：直接事業所に申込

お問い合わせ先

〒 720-0083
 福山市久松台 3 丁目 1 - 39
 担当：松山健
 TEL：084-928-8665
 FAX：084-928-8650
 E-mail：hisamatu-kd-5@sight.ne.jp
 URL：sunnyplace.kyodo-fukushi.com

基本方針・療育目標

みんなの笑顔が輝く (時間・空間・場所)

- ①楽しんで通える場所の中で様々な活動を展開していきます
- ②できることを広げて自信に繋げていきます
- ③お子様の興味・関心を大切にします

療育内容

各担当スタッフが得意分野を発揮して、小集団の中で運動・創作・音楽・学習支援を行っています。また、個別療育が必要な子どもたちには1人の職員がついて活動のサポートをすることができます。

日課の流れ

放課後

- 15：30～来所
- 15：50～おやつ
- 16：00～活動
- 16：20～自由あそび
- 16：40～絵本
- 16：50～片付け・帰る支度
- 17：00～退所 (順次送迎)

1日利用

- 9：00～順次来所
- 10：00～朝の会
- 10：15～活動
- 11：00～自由あそび
- 12：00～昼食
- 13：00～自由遊び
- 14：00～活動
- 15：00～おやつ
- 15：15～自由あそび
- 16：15～片付け・帰る支度
- 17：00～退所 (順次送迎)

事業所名：サンクス運動療育クラブ

運営法人名：株式会社 サンクス



事業所紹介

こどもが積極的に取り組みやすい「遊び」を通して運動療育を行います。活動の中でできなかった事ができるようになる喜びを体験し、様々なことに挑戦する勇気(心)を育てています。サンクスにはプール施設も完備されており、季節や天候問わず温水プールを利用でき、室内運動もプールでの運動も両方取り組む事ができます。

事業所の概要

事業種別： 放課後等デイサービス・保育所等訪問支援事業
 指導形態： 集団療育
 契約者数： 名
 定員： 10名
 職員数： 常勤 3名 / 非常勤 2名
 開所時間： 平日16~18・休日10~12、13~15、15~17
 送迎： なし

従業者の職種等

- ・児童指導員(常勤1)
- ・保育士(常勤2・非常勤2)
- ・児童発達支援管理責任者(常勤兼務1)

一日のスケジュール

平日・休日の流れは共通

16:00 順次来所
 運動療育
 17:25 自由時間
 17:50 SST(ソーシャルスキル)
 18:00 終了

お問い合わせ先

〒 720-0825
 福山市沖野上町6丁目3番38号
 担当： 小林
 TEL： 084-959-3106
 FAX： 084-959-3107
 E-mail： info@s-u-n-x.jp
 URL： <http://s-u-n-x.jp/>

特に力を入れている支援	☆☆☆	生活スキル	担当職種・資格	
	★★☆	ソーシャルスキル	担当職種・資格 (保育士)	他者との関わり方や対応の仕方など、日常の具体的な例を挙げながら、「こんな時はどうしたらいいか」をみんなで一緒に考え、日常に活かせるよう練習します。
	★★★	運動	担当職種・資格 (保育士)	様々な身体の動きや使い方、合図に反応して動く、記憶して動くなど、身体が関連する全般の能力を育てます。学校や社会での活動に必要な力を「運動」を通じて身に付けていきます。
	☆☆☆	学習	担当職種・資格	
	☆☆☆	工作・絵画	担当職種・資格	
	☆☆☆	音楽	担当職種・資格	
	☆☆☆	その他	担当職種・資格	

※最も力を入れている支援は星が3つとなります。

事業所名：児童発達支援・放課後等デイサービス じゃんぐる

運営法人名：（株）AT HOME

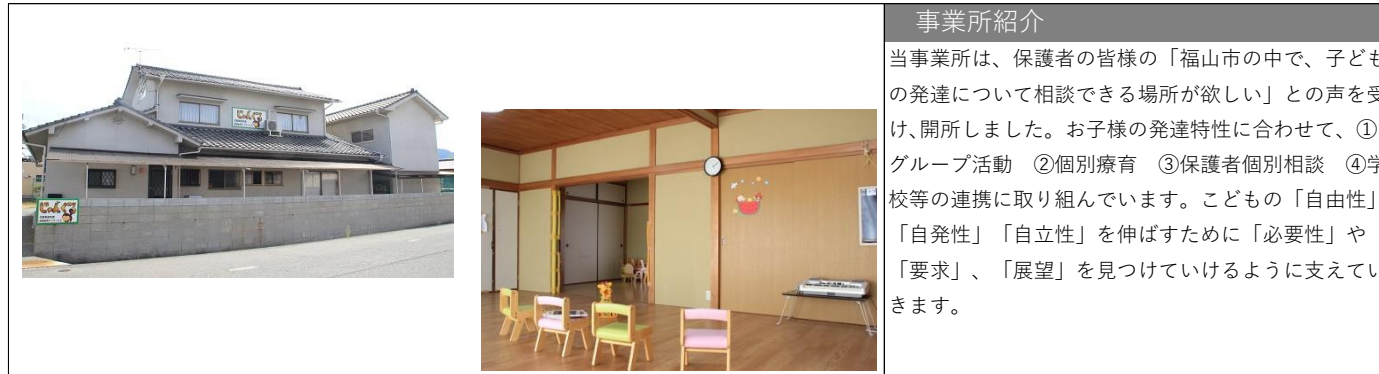

事業所紹介

当事業所は、保護者の皆様の「福山市の中で、子どもの発達について相談できる場所が欲しい」との声を受け、開所しました。お子様の発達特性に合わせて、①グループ活動 ②個別療育 ③保護者個別相談 ④学校等の連携に取り組んでいます。こどもの「自由性」「自発性」「自立性」を伸ばすために「必要性」や「要求」、「展望」を見つけていけるように支えています。

特に力を入れている支援	★★☆	生活スキル	担当者	トイレトレーニングや着衣動作や日常で必要とされる活動に対してスキルの向上を図っていきます。正のフィードバックをしっかりと行うようにしています。
	★★☆	ソーシャルスキル	従業者全員	Social Skills Training（社会生活技能訓練）。一対一やグループでの活動の中でコミュニケーション能力向上だけでなく自己肯定感を向上させていくようにしています。
	★★☆	運動		粗大運動から巧緻性運動。 目と手の協応性、感覚遊びを通しての感覚調整能力を向上させ、協調性や身体の使い方を学んでいきます。
	★☆☆	学習		就学前には就学に向けて必要な基礎的な力を養っていきます。 就学後は学校連携をはかりながら保護者や本人の思い・困り感に焦点を当て宿題等に取り組んでいます。
	★☆☆	工作・絵画		工作や小物づくり、クッキング等において準備から片付けまでの行程を順を追っていくことで達成感を味わい楽しい時間を共有しています。巧緻性動作能力の向上をはかります。
	☆☆☆	音楽		
	★★★	その他		理学療法/作業療法 個々の発達特性に焦点を当て、段階づけをしながら目標を達成しています。各種検査なども実施しています。

事業所の概要

事業種別： 児童発達支援・放課後等デイサービス
 指導形態： 個別指導・集団療育両方
 契約者数： 約20 名
 定 員： 2 名
 職 員 数： 常勤 5 名／非常勤 3 名
 開所時間： 9:30～18:30
 送迎： あり（要相談（場合による））

従業者の職種等

作業療法士・理学療法士 / 保育士
 児童指導員 / 指導員
 看護師 /
 強度行動障害講習受講者
 * 新年度2021/4月以降は変更あり

一日のスケジュール

対象種別： 発達障がい児等のその他の障がい児（特に主たる対象を含めない場合を含む。）
 療育形態： 個別療育・集団療育両方
 単独通園・親子通園両方
 利用日数： 週 1 日 から 必要に応じて
 利用方法： 直接事業所に申込
 〒 720-0002
 広島県福山市御幸町下岩成317-1
 担当： 岩瀬
 TEL： 084-983-1157
 FAX： 084-983-1167
 E-mail jungle080123@gmail.com
 URL：

事業所名：放課後等デイサービスNOAH

運営法人名： 合同会社 OHANA



事業所紹介

小学校低学年の児童が8割の事業所です。新しい生活環境で一生懸命頑張っている子どもたちが、ご自宅の次に癒され安心できる場所として過ごせるようにと願っています。「自分が何がしたいのか」「やってみたくて不安だな」などの気持ちがある中、様々な活動を通して『自分の好きなこと・得意なこと』を見つけられることを大切にしています。

特に力を入れている支援	★★★	生活スキル	担当職種・資格 (児童指導員)	クッキング活動は、子どもたちが学ぶことの多い活動です。みんなでお昼ご飯を作ることで様々な体験につながるので積極的に取り入れています。道具を使うことで有効な手の使い方に気付いたり、身の回りの整理整頓も丁寧に伝えていきます。
	☆☆☆	ソーシャルスキル	担当職種・資格	
	★★☆	運動	担当職種・資格 (保育士)	身体を動かすことが大好きな子どもたち。鬼ごっこは好きなあそびのひとつです。鬼ごっこで育つ様々な要素（積極性・コミュニケーション能力・基礎体力・集中力・失敗体験など）を元に、仲間と一緒に楽しむ時間を大切にしたいと思っています。また、ボールを使ったり、縄跳びをしたりなど身近なものを使って全身運動をしています。
	☆☆☆	学習	担当職種・資格 (児童指導員)	学習支援は行っておりません。学校から持ち帰った宿題をする流れを、指導員が『応援』という形で環境を整えています。
	★★☆	工作・絵画	担当職種・資格 (小学校教諭)	季節に合わせた製作をしています。見本通りに作ることにこだわらず、自分の作品を完成させた達成感、表現できた満足感を味わってもらいたいと思っています。
	★★☆	音楽	担当職種・資格 (保育士)	一日の流れの中で全体活動として、歌や音楽に合わせてリズム遊びをしています。友だちと一緒にする楽しさを味わい、自由に身体を動かすことで人前で踊ることが苦手な児童も好きなことになっています。
★★☆	その他	担当職種・資格 (保育士)	事業所の車を利用して近隣の公園などへお出かけに行きます。おやつやお弁当を購入する体験は、子どもたちにとって学ぶことが沢山あります。公共交通機関を使ってのお出かけも計画しています。	

事業所の概要

事業種別： 児童発達支援・放課後等デイサービス
 指導形態： グループ支援
 契約者数： 30名
 定員： 10名
 職員数： 常勤 6名 / 非常勤 2名
 開所時間： 14:30~17:30 (平日)、9:30~15:30 (土・長期休暇)
 送迎： あり (応相談)

従業者の職種等

- ・児童発達支援管理責任者兼務管理者 (常勤1名)
- ・保育士 (常勤1名、非常勤1名)
- ・児童指導員 (常勤3名、非常勤1名)
- ・専門的支援員 (常勤1名)

一日のスケジュール

平日	土曜・長期休暇
14:30 送迎・来所	9:30 送迎・来所
15:45 おやつ・自由遊び	10:30 朝の会、リズム
16:00 設定療育	11:00 午前設定療育
17:15 帰りの会、リズム	12:00 昼食
17:30 送迎・降所	13:30 午後設定療育
	14:45 おやつ、掃除
	15:15 帰りの会
	15:30 送迎・降所

お問い合わせ先

〒 720-2124
 広島県福山市神辺町川南1302-1グラミュール川南
 担当： 黒田
 TEL： 084-965-6789
 FAX： 084-965-6777
 E-mail： yasuyama@ohana-home.jp
 URL： ohana-home.jp

※最も力を入れている支援は星が3つとなります。

事業所名：児童発達支援・放課後等デイサービス HIRO

運営法人名：（株）AT HOME

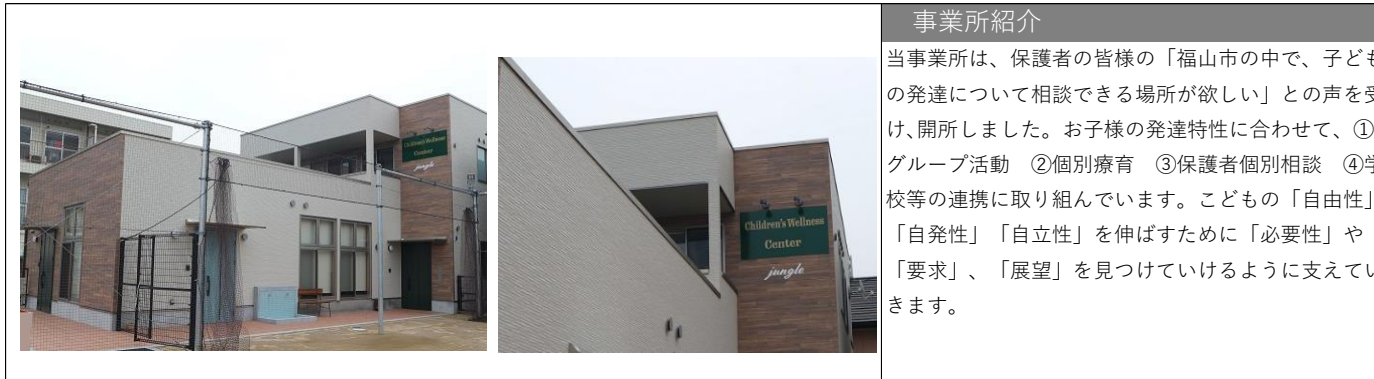

事業所紹介

当事業所は、保護者の皆様の「福山市の中で、子どもの発達について相談できる場所が欲しい」との声を受け、開所しました。お子様の発達特性に合わせて、①グループ活動 ②個別療育 ③保護者個別相談 ④学校等の連携に取り組んでいます。こどもの「自由性」「自発性」「自立性」を伸ばすために「必要性」や「要求」、「展望」を見つけていけるように支えています。

特に力を入れている支援	★★☆	生活スキル	担当者	トイレトレーニングや着衣動作や日常で必要とされる活動に対してスキルの向上を図っていきます。正のフィードバックをしっかりと行うようにしています。
	★★☆	ソーシャルスキル	従業者全員	Social Skills Training（社会生活技能訓練）。一対一やグループでの活動の中でコミュニケーション能力向上だけでなく自己肯定感を向上させていくようにしています。
	★★☆	運動		粗大運動から巧緻性運動。 目と手の協応性、感覚遊びを通しての感覚調整能力を向上させ、協調性や身体の使い方を学んでいきます。
	★☆☆	学習		就学前には就学に向けて必要な基礎的な力を養っていきます。 就学後は学校連携をはかりながら保護者や本人の思い・困り感に焦点を当て宿題等に取り組んでいます。
	★☆☆	工作・絵画		工作や小物づくり、クッキング等において準備から片付けまでの行程を順を追っていくことで達成感を味わい楽しい時間を共有しています。巧緻性動作能力の向上をはかります。
	☆☆☆	音楽		
	★★★	その他		作業療法 個々の発達特性に焦点を当て、段階づけをしながら目標を達成していません。発達検査などを実施しています。

事業所の概要

事業種別： 児童発達支援・放課後等デイサービス
 指導形態： 個別療育
 契約者数： 約10 名
 定員： 2 名
 職員数： 常勤 5 名／非常勤 3 名
 開所時間： 9:30～18:30
 送迎： あり（要相談）

従業者の職種等

作業療法士 / 保育士
 児童指導員 / 指導員
 看護師 / 心理士
 * 新年度2023/4月以降は変更あり

一日のスケジュール

対象種別： 発達障がい児等のその他の障がい児（特に主たる対象を含めない場合を含む。）

療育形態： 個別療育・集団療育両方
 単独通園・親子通園両方
 利用日数： 週 1 日 から 必要に応じて
 利用方法： 直接事業所に申込

〒 720-0825
 広島県福山市沖野上町 2 丁目6-31
 担当： 羽柴・山根
 TEL： 084-982-7861
 FAX： 084-982-7862
 E-mail jungle080123@gmail.com
 URL：

事業所名：児童発達支援・放課後等デイサービスLino

運営法人名： 合同会社 OHANA

		事業所紹介		
		<p>子どもたちは、様々な個性や特性を持っています。楽しいこと、嬉しいことを遊びの中からたくさん経験し、子どもたちが自分に自信を持って生きること、「みんなと同じことができること」ではなく『自分で分かること・できること』『仲間とできること・やりたいこと』を私たちは大きな目標とし、“あそび”を大切にしています。</p>		
特に力を入れている支援	★ ★ ☆	生活スキル	担当職種・資格 (特別支援学校教諭免許)	身辺自立、身だしなみ、お手伝いなど家庭生活スキルや交通機関・公共機関の利用、お買い物体験など地域生活スキルを必要な基本行動の支援として行っています。
	☆ ☆ ☆	ソーシャルスキル	担当職種・資格	
	★ ★ ☆	運動	担当職種・資格 (児童発達支援管理責任者)	身体を動かすことの楽しさを味わえるよう、“やってみたい”という興味・関心や“できた”という喜びを大切にしています。ルールのある遊び(ボール遊び、ごっこ遊びなど)を通して、友だちと一緒に遊びを進める喜びや楽しさを感じ、友だちから学んだり友だちと協力したりできる環境作りをしています。
	☆ ☆ ☆	学習	担当職種・資格 (小学校教諭免許)	学習支援は行っておりませんが、指導員が『見守り』という形で応援し、集中してできるよう環境を整えています。
	★ ★ ★	工作・絵画	担当職種・資格 (保育士)	毎月、壁面製作として季節に合わせた製作をしています。また、ダンボールや廃材等を使ってひとりひとりが達成感や表現することの楽しさを味わえるよう持続して取り組み、創造性を高めています。
	★ ☆ ☆	音楽	担当職種・資格 (保育士)	朝の会・帰りの会の時の他に、月に1回程度『Rhythm』の活動をしています。最近のポップス曲や簡単な童謡など様々な曲に合わせてダンスをしたり、リズムに合わせてゲームをしたりしています。友だちと一緒にする楽しさを味わい、身体を動かすことで心身の安定を図ります。
	★ ★ ☆	その他	担当職種・資格 (保育士)	クッキング(お昼ごはんやおやつ等)も行っています。道具の使い方を学んだり季節の食材を知ったりする中で、みんなと一緒に作る楽しさ、指導員や友だちと一緒に食べる喜びを感じられるよう定期的に取り入れています。

※最も力を入れている支援は星が3つとなります。

事業所の概要

事業種別： 児童発達支援・放課後等デイサービス
 指導形態： グループ支援
 契約者数： 36名
 定員： 10名
 職員数： 常勤 7名/非常勤 1名
 開所時間： 14:30~17:30(平日)、9:30~15:30(土・長期休暇)
 送迎： あり(応相談)

従業者の職種等

- ・児童発達支援管理責任者(常勤1名)
- ・管理者兼務保育士(常勤1名)
- ・保育士(常勤2名、非常勤1名)
- ・言語聴覚士(常勤1名)
- ・児童指導員(常勤2名)

一日のスケジュール

平日	土曜・長期休暇
14:30 送迎・来所	9:30 送迎・来所
15:45 おやつ・自由遊び	10:30 朝の会、リズム
16:00 設定療育	11:00 午前設定療育
17:15 帰りの会、リズム	12:00 昼食
17:30 送迎・降所	13:30 午後設定療育
	14:45 おやつ、掃除
	15:15 帰りの会
	15:30 送迎・降所

お問い合わせ先

〒720-2125

広島県福山市神辺町新徳田267

担当： 北村

TEL： 084-967-5889

FAX： 084-967-5887

E-mail： yasuyama@ohana-home.jp

URL： ohana-home.jp

事業所名：児童発達支援ステーション 慧

運営法人名：株式会社 FUKUDA



事業所紹介

児童発達支援ステーション慧は重症心身障がい
の児童様の施設です。0歳から18歳までの方を
支援させていただく、児童発達支援と放課後等
デイサービスの多機能型通所事業所です。医療
的ケアが必要な方が多く利用されています。相
談支援専門員や医療機関、その他サービス事業
所と連携を行いながら支援させていただいてい
ます。

特 に 力 を 入 れ て い る 支 援	★★★	医療的ケア	担当者 (看護師)	人工呼吸器、気管切開、胃瘻、腸瘻など医療的ケアのある 方安心して通所や療育活動に参加できるよう対応させてい ただいています。
	☆☆☆	ソーシャルスキル	担当者 ()	
	☆☆☆	運動	担当者 ()	
	☆☆☆	学習	担当者 ()	
	★★☆	工作・絵画	担当者 (保育士)	特別支援学校の訪問教育を受けている生徒さんは毎月、特別支援学校の 通学生さんの長期の休みには製作活動を行っています。
	★★☆	音楽	担当者 (児童指導員)	特別支援学校の訪問教育を受けている生徒さんに個別に楽しめるリト ミックを行っています（不定期・体調等を考慮しながら）
	★★★	その他	担当者 福田 紀子 (管理者)	人工呼吸器などを装着されていたり医療的ケアのある重症心身障がいの 児童様にも安心して通所していただけるように支援しています。その中 で療育活動をさせていただいています。

事業所の概要

事業種別：多機能型児童発達支援放課後等デイサービス
指導形態：個別対応
契約者数： 26 名
定 員： 5名
職 員 数： 常勤 5 名／非常勤 3 名
開所時間：9:00～16:00
送迎：あり ※送迎ができない場合もあります

従業者の職種等

- ・看護師 (常勤2名 非常勤2名)
- ・児童発達支援管理責任者(管理者兼務常勤1名)
- ・保育士 (常勤1名)
- ・児童指導員 (常勤1名)
- ・理学療法士(非常勤1名)

一日のスケジュール

児童発達支援事業<9時以降順次来所されます>

AM 体調チェック・希望の方は入浴支援・水分補給・集団的活動(朝の会・体操)・個別活動(制作など)・食事の介助と嚥下訓練等

PM 休憩時間など・お帰りの準備・帰宅

放課後等デイサービス<特別支援学校を終業後に来所されます>・
体調チェック・入浴支援・水分補給など・お帰りの準備・

お問い合わせ先

〒720-0835

広島県福山市宇白地蔵296番地1

担当：福田 紀子

TEL：084-961-3155

FAX：084-999-0333

事業所名：児童発達支援・放課後等デイサービス じゃんぐる学院

運営法人名：（株）AT HOME



事業所紹介

当事業所は、保護者の皆様の「福山市の中で、子どもの発達について相談できる場所が欲しい」との声を受け、開所しました。お子様の発達特性に合わせて、①グループ活動 ②個別療育 ③保護者個別相談 ④学校等の連携に取り組んでいます。こどもの「自由性」「自発性」「自立性」を伸ばすために「必要性」や「要求」、「展望」を見つけていけるように支えています。

事業所の概要

事業種別： 児童発達支援・放課後等デイサービス・保育所等訪問支援
 指導形態： 個別指導・集団療育
 契約者数： 約40 名
 定 員： 9 名
 職 員 数： 常勤 5 名／非常勤 5 名
 開所時間： 13:00～19:00
 送迎： あり（相談に応じる）

従業者の職種等

教員経験者（小・中・高）
 児童指導員 / 看護師
 保育士 /
 * 新年度2023/4月以降は変更あり

一日のスケジュール

対象種別： 発達障がい児等のその他の障がい児（特に主たる対象を含めない場合を含む。）
 療育形態： 個別療育・集団療育両方
 単独通園
 利用日数： 週 1 日 から 必要に応じて
 利用方法： 直接事業所に申込

〒 720-1133

広島県福山市駅家町近田477-10

担当： 岡田

TEL： 084-977-0033

FAX： 084-977-0445

E-mail jungle080123@gmail.com

URL：

特に力を入れている支援	☆☆☆	生活スキル	担当者	
	★☆☆	ソーシャルスキル		Social Skills Training（社会生活技能訓練）。一対一やグループでの活動の中でコミュニケーション能力向上だけでなく自己肯定感を向上させていくようにしています。
	☆☆☆	運動		
	★★★	学習	従業者全員	教科別学習支援。専科の教員経験者が小・中・高校生に対する学習支援を完全個別指導にて行っています。小・中・高校受験対策の指導も行っています。
	★★☆	工作・絵画		目と手の対応性の向上、巧緻性や動作向上トレーニングを同等に行います。工作や小物づくり等、準備から片付けまでの行程を順を追っていくことで達成感を味わい楽しい時間を共有しています。
	☆☆☆	音楽		
	☆☆☆	その他		

事業所名：重度心身障がい(児)者 多機能型事業所 はなお

運営法人名： 合同会社 友貴和会



事業所紹介

「はなお」は、重度心身障がい(児)者に特化し、「ゆっくり・ゆったり・しっかり」関わる、を柱にした、居心地の良い居場所作りを目指す事業所です。生命の安全・健康の遵守・危険の回避を第一に捉え、日常生活動作の未充足を支援し、QOL(生活・人生の質)の充実に取り組む事業所です。また、毎日全員入浴、ロングタイム利用、隔週土曜日開所、自宅まで送迎、臨床動作士により筋緊張などでこった筋肉ををほぐす・マッサージング等、体を動かす事が特色です。

特に力を入れている支援	★★★	生活スキル	担当者 (職員全員)	みんな毎日お風呂に入りたいですね。当事業所は、利用児者さんの入浴を毎日実施。丁寧な洗体、洗髪、ゆったりと湯船に浸かり、色んな入浴剤を入れ、さらに気泡浴で心地良い入浴を行います。
	★★☆	ソーシャルスキル	担当者 (職員全員)	今年度から「山手町をきれいにし隊2022」と題し、タスキをかけて毎月地域のゴミを拾う地域清掃活動に職員と一緒に取り組んでいます。
	★★☆	運動	担当者 (職員全員)	エピカニクス体操やラーメン体操、BTSやNiziUのポンポンダンス等、身体運動の日を設けて楽しく体を動かします。夏休みは「ラヂオ体操」。職員が体操着を着て紅白帽をかぶり、1・2・1・2！。
	★★☆	学習	担当者 (職員全員)	朝の会では、当日担当の利用者さんと職員で司会進行。「今日は何の日？」と題し、毎日ある何かしらの記念日を伝えたり、過去に日本や世界で起こった「今日の出来事」を、利用児者さんに話えています。
	★★★	工作・絵画	担当者 (職員全員)	季節感を盛り込んで作る様々な壁面制作や創作作品、不思議な科学の実験、笑いとユーモアのエッセンスを織り交ぜたレクリエーション活動などを利用児者さんと一緒に取り組んでいます。
	★★☆	音楽	担当者 (職員全員)	朝の会で歌う歌を決めて、楽器を持って一緒に歌って聴いて音楽を楽しめます。選曲は童謡等に限らず、歌謡曲も取り入れます。昼食時はクラシックを聴きながら、ゆったり食事を摂ります。
	★★☆	その他	担当者 (職員全員)	翌月に行く活動を決める「はなお作戦会議」では、子供達と一緒に何をしてしようか？どんなものを作ろうかなど決めていきます。みんなでやる活動ですからね◎！。

事業所の概要

事業種別： 生活介護・放デイ・日中一時の多機能型
 指導形態：
 契約者数： 18 名
 定員： 5 名
 職員数： 常勤3名/非常勤7名
 開所時間： 8:30～17:30
 送迎： あり

従業者の職種等

正看護師有資格者 4名
 准看護師有資格者 2名
 保育士免許有資格者 2名
 臨床動作士免許有資格者 1名
 (※2023年1月現在)

一日のスケジュール

(生活介護：平日、生活介護・放デイ：土曜日、長期休み等)
 8:30～10:00 迎え、登所、バイタル測定、水分補給
 10:30 朝の会、療育活動 12:00 昼食、ゆったりタイム
 13:30 入浴、さっぱりタイム 15:00 水分補給、ゆったりタイム
 15:30～17:00 日中一時支援へ切り替え、ロングタイムで利用
 (放デイ：平日) 15:00～15:30 登所、バイタル測定、入浴
 →水分補給、ゆったりタイム → 17:00 退所、送り

お問い合わせ先

〒 720-0092
 広島県福山市山手町六丁目25番39号
 担当： 湯川
 TEL： 084-999-0875
 FAX： 084-999-0875
 E-mail hanao.ukiwakai@yahoo.co.jp
 URL：

事業所名：障害福祉サービス事業所 風

運営法人名：社会福祉法人 まほろば学園



指導訓練室

スノーズレンルーム



事業所紹介

主として重症心身障がいをもたれているお子様を対象としています。

一人ひとりの生活ペースに合わせてながら、養育活動や機能訓練などを行っています。また保護者様からのご相談もお受けしています。

看護師が常駐しておりますので、医療的ケアへの対応も可能です。

特に力を入れている支援	★★★	生活スキル	担当職種・資格 作業療法士 保育士	食事、更衣、排泄、整容など、日常生活を営む上で必要な基本行動の支援を行います。
	★★☆	ソーシャルスキル	担当職種・資格 保育士	対人関係を中心に、社会で人と関わりながら生きていく上で、必要なスキルを身に着ける訓練を行います。
	★★★	運動	担当職種・資格 理学療法士	身体発達や身体機能維持のための機能訓練を行います。現在既に通われているリハビリの先生とも連携をとり、統一した支援を行います。
	☆☆☆	学習	担当職種・資格	
	★★☆	工作・絵画	担当職種・資格 保育士	季節を通した製作や工作を、自分の体の動きを使ってじっくりと時間をかけてつくります。作業を通して体の動きや「やってみたい」「できた」の気持ちを引き出していきます。
	★★☆	音楽	担当職種・資格 保育士	ピアノや小楽器を使用し、音楽を「聴く」「見る」「音を出す」「楽しむ」等で刺激を感じたり図から表現する意欲を引き出します。
	★★★	その他 (医療的ケア)	担当職種・資格 看護師	看護師による医療的ケアへの対応をいたします。送迎も必要に応じて看護師添乗での対応をします。

事業所の概要

事業種別：放課後等デイサービス
 指導形態：集団・個別
 契約者数：16名
 定員：5名（児童発達と合わせて）
 職員数：常勤1名/非常勤7名
 開所時間：15:00～17:00(休学日9:30～15:30)
 送迎：あり（休学日は家族対応）

従業者の職種等

- ・保育士（常勤0・非常勤1）
- ・児童指導員（常勤0・非常勤1）
- ・看護師（常勤0・非常勤3）
- ・理学療法士（常勤0・非常勤1）
- ・作業療法士（常勤0・非常勤1）

一日のスケジュール

学校終了後	休学日
15:15 順次来所	9:30 順次通所・個別活動
水分補給等	11:00 朝の会
16:00 活動（集団）	11:00 活動（集団）
16:30 降所準備	12:00 昼食
17:00 降所・送迎	13:50 活動（集団・個別）
	15:30 順次降所

お問い合わせ先

〒720-0017
 福山市千田町2丁目15-25
 担当：今川利栄
 TEL：084-982-8585
 FAX：084-955-8850
 E-mail：kaze-no-omoi@kaze-hp.com
 URL：http://www.kaze-hp.com/

※最も力を入れている支援は星が3つとなります。

事業所名：すりいばす

運営法人名：株式会社Tact



事業所紹介

理学療法士、保育士、公認心理師など、お子様の様子に合わせて、それぞれの専門性を生かして支援を行っています。

事業所の概要

事業種別： 放課後等デイサービス
 指導形態： 個別療育
 契約者数： 80 名 ※児童発達支援と合わせて
 定員： 10 名 ※児童発達支援と合わせて
 職員数： 常勤 4 名/非常勤 3 名
 開所時間： 10:00~18:00
 送迎： なし

従業者の職種等

理学療法士、保育士
 公認心理師、児童指導員

一日のスケジュール

60分の個別療育です。
 個々によってスケジュールが異なります。

お問い合わせ先

〒 721-0915
 福山市伊勢丘三丁目14番26号
 担当： 柏原（かしはら）
 TEL： 084-941-8950
 FAX： 084-941-8950
 E-mail： path.pass.pastime@gmail.com
 URL： https://peraichi.com/landing_pages/view/suriyipasu

特に力を入れている支援	☆☆	生活スキル	担当者 ()	お子さんそれぞれに必要なスキルが何なのかを評価し、その子に合わせた指導方法を考え、実施していきます。
	☆☆	ソーシャルスキル	担当者 ()	学校、家庭で見られる具体的な課題を中心に、言動を分析し、適切な支援を行っています。
	☆☆☆	運動	担当者 ()	理学療法士が個々に必要なスキルを評価し、適切な支援方法を考えて実施します。
	☆	学習	担当者 ()	つまづいているのが学習の理解度なのか、モチベーションなのか、集中力の問題なのかなど、要因を評価した上で、その子に必要なサポート方法を考えていきます。
	☆	工作・絵画	担当者 ()	保育士を中心に、クレヨンやはさみの使用、形の構成などを練習していきます。
		音楽	担当者 ()	
		その他	担当者 ()	

事業所名：「ゼノ」こども広場まつなが

運営法人名：社会福祉法人「ゼノ」少年牧場



事業所紹介

2016年4月にスタートした小学生を対象とした事業所です。

- ・自己肯定感を育てよう
- ・意欲を育もう
- ・ストレス対処行動を身につけよう
- ・話しをしよう

これらのことを大事に、『遊び』を通じた学齢期の療育を行ないます。

特に力を入れている支援	★★★	遊び 生活スキル ソーシャルスキル	担当者 保育士・児童指導員	・子どもたちが自由に遊びを考える『自由遊び』とテーマを設定して遊ぶ『課題遊び』があります。
	★★☆	クッキング	担当者 保育士・児童指導員	自分で作って自分で食べます。いきなり参加は勇気が必要な時もありますが、初めは見るだけでもOK！ 今までの一番人気は…食べられるスライム！
	★★☆	運動・ゲーム	担当者 保育士・児童指導員	ルールのある遊びや身体を動かして遊びます。 今までの一番人気は…水鉄砲！ビンゴゲーム！
	★★☆	感覚遊び・科学	担当者 保育士・児童指導員	全身の感覚を刺激する遊びです。 今までの一番人気は…スライム！つかめる水！
	★★☆	工作	担当者 保育士・児童指導員	自分だけのオリジナル作品を作ります。 今までの一番人気は…プラ板！
	★★☆	家族支援	担当者 児童発達支援管理責任者 保育士・児童指導員	必要に応じてご家族からの話を聞かせてもらいます。定期的な面談もあります。その他、茶話会として保護者同士が話をする機会もあります。
	★★☆	関係機関との連携	担当者 児童発達支援管理責任者	学校などで子どもたちが自分らしく過ごすことができるよう、関係者と話をします。

事業所の概要

事業種別：放課後等デイサービス

指導形態：集団／個別

契約者数： 44 名

定員： 10 名

職員数： 常勤 4 名／非常勤 12 名

開所時間： 14：00～18：00（休業日8：45～16：45）

送迎： あり（拠点バス停方式）

従業者の職種等

- ・管理者（兼務1名）
- ・児童発達支援管理責任者（常勤1名）
- ・保育士（常勤2名・非常勤1名）
- ・児童指導員（常勤1名・非常勤2名）
- ・指導員（非常勤5名）

一日のスケジュール

○放課後		○休業日	
14：00	順次来所	8：45～	順次来所
	出席確認		活動
	おやつ	12：00	昼食
	活動開始	13：00	活動
	活動終了	15：20	おやつ
18：00	帰る	～16：45	帰る

お問い合わせ先

〒 729-0104

福山市松永町5丁目2-21（松永東保育所2階）

担当： 桑田 一彦

TEL： 084-934-3980（090-1680-9052）

FAX： 084-934-3990

E-mail kodomosmile@zeno.or.jp

URL： <http://www.zeno.or.jp>

事業所名：多機能こどもサポート ふあ〜すとすてっぷ久松台

運営法人名：株式会社 ファーストステップ



事業所紹介

一戸建ての住宅を使った家庭的な雰囲気を大切にしています。各部屋・庭を用途別にゆったりと活動でき、こどもたちの情緒の安定にも努めています。

特 に 力 を 入 れ て い る 支 援	★★★	生活スキル	担当職種・資格 職員一同	挨拶や自分の身の回りの始末などが自立してできることを目標としていきます。
	★★★	ソーシャルスキル	担当職種・資格 職員一同	施設外活動また、友達や職員との関わりを通して人間関係の幅を広げたり協調性を養えるようにしていきます。
	★★☆	運動	担当職種・資格 職員一同	庭ではバスケットボールや縄跳びなどをして体を動かすことを楽しんだり、体育館ではバドミントンの練習、球技などして運動能力を高めるようにしていきます。
	★★☆	学習	担当職種・資格 職員一同	学校の宿題をしたり、また本人に合った教材を作り、苦手な科目をわかりやすく克服できるようにしていきます。
	★★☆	工作・絵画	担当職種・資格 職員一同	折り紙、プラ版、ミニブロックを作ったり、エコを目的とした廃材（木材片、ダンボール、牛乳パックなど）を利用し本棚や玩具などを作り、手先を使ったトレーニングをしていきます。
	★★☆	クッキング	担当職種・資格 職員一同	クッキングでは買い物・調理・食べる・片づけの過程をそれぞれに分担し、協力し合いながら自分の役割に責任をもてるようにしていきます。
	★★★	書道	担当職種・資格 中学校教諭	週2〜3回書道の講師を招いて、書道教室を開いています。鉛筆、筆の持ち方、ひらがなの書き順、筆圧など指導していきます。書道コンクールへの参加、段級認定などもしております。

事業所の概要

事業種別：放課後等デイサービス・児童発達支援
 指導形態：グループ支援
 契約者数： 27 名
 定 員： 10 名
 職 員 数： 常勤 4 名／非常勤 2 名
 開所時間：10：30～18：30（休業日9：30～17：30）
 送迎：あり

従業者の職種等

- ・児童指導員（常勤3・非常勤2）
うち児童福祉事業従事（常勤3）
- ・中学校教諭（非常勤2）

一日のスケジュール

学校終了後	休業日
14:00 順次送迎	10:00 送迎
宿題・おやつ	10:30 午前活動
16:00 個別・集団活動	12:00 昼食
17:00 送迎	13:00 施設外活動
	15:00 おやつ
	16:00 送迎

お問い合わせ先

〒720-0083
 福山市久松台2-30-10
 担当： 高野 泉
 TEL： 084-999-6625
 FAX： 084-999-6626
 E-mail： firststephukuyama@yahoo.co.jp
 URL： <https://firststep-fukuyama.com/>

事業所名：チャイルドアカデミーMIRAIMA

運営法人名：株式会社 ジーインクリース



事業所紹介

子どもたちが1人でできることを増やしていき、自信と自分らしさが芽生えるように、そして未来のために、今、何ができるか一緒に考え、成長につなげていきたいと考えています。

事業所の概要

事業種別： 放課後等デイサービス
 指導形態： 小集団支援
 契約者数： 33 名
 定 員： 10 名
 職 員 数： 常勤 7名
 開所時間： 14：00～17：30（休業日9：00～15：00）
 送迎： エリア内送迎あり

従業者の職種等

- ・児童指導員（常勤3）
- ・指導員（常勤1）
- ・保育士（常勤1）
- ・作業療法士（常勤1）
- ・児童発達支援管理責任者（常勤1）

一日のスケジュール

学校終了時		土曜祝日・長期休み	
14：00	順次来所	9：00	順次来所
15：30	おやつ	9：45	はじめの会
16：00	活動	10：00	活動
17：15	片づけ	12：00	昼食
17：30	帰りの挨拶	13：00	活動
		15：00	帰りの挨拶

お問い合わせ先

〒 721-0974
 広島県福山市東深津2丁目7-6
 担当： 鳥越 景
 TEL： 080-8980-7841
 FAX： 084-971-7365
 E-mail g-increase@docomonet.jp
 URL：

特に力を入れている支援	★★★	生活スキル	担当職種・資格 児童指導員	食事、更衣、排泄、整容など、日常生活を営む上で必要な基本行動の支援を行います。
	★★★	ソーシャルスキル	担当職種・資格 保育士	友達と過ごす中であいさつや、自分の気持ちを伝える、相手の気持ちを一緒に考えてみる等、ひとりひとりに合ったソーシャルスキルの支援を行っています。
	★☆☆	運動	担当職種・資格 児童指導員	身体機能を向上させることを目的としています。個々の段階に応じ小集団または個別に行っていきます。
	☆☆☆	学習	担当職種・資格	
	★☆☆	工作・絵画	担当職種・資格 児童指導員	子供たちの自由な発想力と表現力を大切にしながら、アートワークを通じて楽しく自己表現と情緒の安定をはかります。
	☆☆☆	音楽	担当職種・資格	
	★★★	その他	担当職種・資格 作業療法士 児童指導員	指先を巧緻性をやしなう縫いさし、感情や想像力そして自己肯定感を養うために絵本の読み聞かせを行っています。

※最も力を入れている支援は星が3つとなります。

事業所名：放課後等デイサービスてご

運営法人名：社会福祉法人にこにこ福祉会



事業所紹介

中学生・高校生子どもたちに「働く」体験を通して、やりがいや自信が感じられる場を提供しています。
プログラムは少人数制でひとりひとりの目標に合わせた取り組みや支援を行っています。

事業所の概要

事業種別：放課後等デイサービス
指導形態：少人数グループ支援
契約者数：26名
定員：10名
職員数：常勤2名／非常勤1名
開所時間：15:30～16:50（休業日10:00～16:50）
送迎：あり

従業者の職種等

管理者 1名
児童発達支援管理者 1名
児童指導員 3名（常勤2・非常勤1）

一日のスケジュール

授業終了後	休業日
送迎等による来所	送迎等による来所
15:30～始めの会	10:00～始めの会
15:50～作業訓練	10:15～作業訓練
16:30～清掃	12:00～昼食
終わりの会	14:00～作業訓練
	15:30～清掃・終わりの会

お問い合わせ先

〒720-2103
福山市神辺町字西中条1099-4
担当：西田 典洋
TEL：084-960-2020
FAX：084-960-2025
E-mail niko.niko@joy.ocn.ne.jp
URL：<http://nikonikofukushikai.com>

特に力を入れている支援

☆☆☆	生活スキル	担当者 ()	
☆☆☆	ソーシャルスキル	担当者 ()	
☆☆☆	運動	担当者 ()	
☆☆☆	学習	担当者 ()	
☆☆☆	工作・絵画	担当者 ()	
☆☆☆	音楽	担当者 ()	
★★★	その他	担当者 ()	作業訓練を通して、就労に必要な社会マナーや仕事の責任感などが身につける支援を行います。

事業所名：寺子屋三蔵

運営法人名：寺子屋悟空株式会社



事業所紹介

小児科医院附属の療育施設です。木のぬくもりが感じられる療育スペースを生かして、マンツーマン指導の療育と少人数制の集団療育を行っています。小集団では学校のような教室(左写真)で、少人数の授業形式を行います。これにより学校で起こりそうなトラブル・本人の困り感を予想する事ができ、学校との連携に役立っています。

特に力を入れている支援	★★★	学習	担当職種 (児童指導員)	学校での困り感に応じた学習支援や、学習・学校生活に必要なスキルを身につけるための練習を個別指導や小集団で行います。
	★★☆	茶道	担当職種 (児童指導員) (裏千家専任講師)	茶道を通じて、美しく見える手指の動き、体の使い方・体幹を整えます。又、丁寧所作・手順などを繰り返し行う事により集中力、記憶力の訓練や道具を大切に扱うこと、季節への感性も養います。
	★★☆	運動	担当職種 (児童指導員)	各療育の中で必要に応じて、各種運動を取り入れています。
	☆☆☆		担当職種 ()	
	☆☆☆		担当職種 ()	
	☆☆☆		担当職種 ()	
	☆☆☆		担当職種 ()	

※最も力を入れている支援は星が3つとなります。

事業所の概要

事業種別： 児童発達支援・放課後等デイサービス・保育所等訪問支援
 指導形態： 個別指導・小集団グループ支援
 契約者数： 27名
 定員： 10名
 職員数： 常勤 2名 / 非常勤 12名
 開所時間： 12:00~19:00 (月、木 19:30)
 送迎： なし

従業者の職種等

- ・児童指導員 10名 (常勤 1名・非常勤 9名)
- ・公認心理師 3名 (常勤 1名・非常勤 2名)
- ・保育士 1名 (非常勤)

一日のスケジュール

学校修了



順次来所



健康チェック



個別指導

お問い合わせ先

〒 721-0907

広島県福山市春日町3丁目10番25号

担当： 藤田 栄子

TEL： 080-5610-4207

FAX：

E-mail：

URL：

事業所名：寺子屋悟空

運営法人名：寺子屋悟空株式会社



事業所紹介

小児科医院附属の療育施設です。十分な療育スペースを使ってマンツーマン指導の療育と少人数制の集団療育を行っています。子ども達の個性を大切に、得手・不得手な部分をよく見て、個々の困り感・状態に合わせて療育を組み立てています。

事業所の概要

事業種別：放課後等デイサービス・保育所等訪問支援
 指導形態：個別指導・小集団グループ支援
 契約者数：54名
 定員：10名
 職員数：常勤3名／非常勤10名
 開所時間：12:00～19:00(月、木 19:30)
 送迎：なし

従業者の職種等

- ・児童指導員 7名(常勤2名・非常勤5名)
- ・公認心理師 3名(常勤1名・非常勤2名)
- ・臨床心理士 1名(非常勤)
- ・指導員 2名(非常勤)

一日のスケジュール

学校修了

↓

順次来所

↓

健康チェック

↓

個別指導

お問い合わせ先

〒721-0907

広島県福山市春日町3丁目10番25号

担当：藤田 栄子

TEL：080-5610-4207

FAX：

E-mail：

URL：

特に力を入れている支援

★★★	学習	担当職種 (児童指導員)	個々の子供の特性・つまづきに合わせて教材を工夫し、楽しく取り組めるよう学習支援をしています。 学校連携や保護者との懇談も重視しています。
★★☆	ソーシャルスキル	担当職種 (児童指導員) (社会福祉士) (特別支援教育士)	学齢期によく経験すると思われるシチュエーションを題材にして、具体的な言い方や振る舞いのポイントを指導します。学んだスキルが身につけられるように子どもの気持ちを尊重しながら、具現化し実践できるよう支援しています。
★★☆	工作	担当職種 (児童指導員)	木工等の作品を様々な材料・道具・工具を使って作ります。完成後は達成感があり、周囲から賞賛されることで、自己肯定感が高まります。自信がつくよう支援しています。
★★☆	生活スキル	担当職種 (児童指導員)	クッキングを通じて楽しみながら、計量・計算・道具や食材の扱い方、正しく手順を踏んで片付けまでの時間配分を学習します。学んだことが家庭でも実践できるよう支援しています。
★★☆	認知行動療法	担当職種 (公認心理士)	不安や心の困り事と上手に付き合う方法を個別に指導し、子どもが自分の力で実践できるようになることを目指します。また家族に対しては子どもの良い所を伸ばすための関わり方のサポートをします。
☆☆☆		担当職種 ()	
☆☆☆		担当職種 ()	

※最も力を入れている支援は星が3つとなります。

事業所名：ハーティラボラトリー

運営法人名：ライトステップ合同会社



事業所紹介

当事業所は、これらのことを大切にします。

- ・安心・安全な場で体験し、振り返り、自己肯定感を育てることを支えます。
- ・自らの状態を客観視でき、将来にわたり、自らの生活と人生に自発的に取り組む力を育てます。
- ・自分らしい生活や夢や目標に向かい、希望をもって努力と工夫を楽しめる力を育てます。
- ・自分の人生をとりまく世界とのつながりを意識し、自分も他者も尊重しながら、生きやすさのために行動できる力を育てます。

事業所の概要

事業種別： 放課後等デイサービス
 指導形態： 集団支援・個別支援
 契約者数： 50名
 定員： 10名
 職員数： 常勤 4名 / 非常勤 10名
 開所時間： 10:30~18:30 (休業日9:00~17:00)
 送迎： あり(集団のみ)

従業者の職種等

- ・管理者兼保育士（常勤1）
- ・児童発達支援管理責任者（常勤1）
- ・児童指導員（非常勤5）
- ・うち教員免許（非常勤3）
- ・うち児童福祉事業従事（非常勤2）
- ・保育士（常勤2・非常勤1）
- ・理学療法士（非常勤1）
- ・指導員（非常勤3）

1日のスケジュール

授業終了後（集団）	休日（集団）
15:00 送迎	9:00 送迎
16:00 自由時間 (ブレインジム,おやつ,宿題など)	10:00 自由時間 (ブレインジム,宿題など)
16:50 始まりの会	10:50 始まりの会
17:00 集団活動	11:00 集団活動
17:45 終わりの会	15:45 終わりの会
18:00 送迎	16:00 送迎

お問い合わせ先

〒 720-0022
 福山市奈良津町1丁目9-5
 担当： 横溝 美佳
 TEL： 084-983-1126
 FAX： 084-983-1127
 E-mail： hearty.labo@gmail.com
 URL： <https://hearty-laboratory.com>

特に力を入れている支援	★★★	脳機能発達統合 トレーニング	担当職種・資格 保育士・児童指導員	脳機能の発達改善の研究と理念に裏付けられた、楽しく手軽なゲームや遊びを通した取り組みによって、お子さまの苦手な根本にある課題を改善していきます。
	★★★	ソーシャルスキル	担当職種・資格 保育士・児童指導員	話し合いや意見発表などのグループワークや、ボードゲームなどを用いて、実際に生活の中で起こる様々な場面を想定し、良い解決法について考え、楽しみながら一緒に取り組むことで、必要な想像力などのスキルを身に付けます。
	★★★	アートセラピー	担当職種・資格 児童指導員	専任の療法士が、色や形、タッチなどを分析しながら、無意識の心を探り、気持ちの発散や解決につながる表現を引き出し、さらなる成長へとつなげるお手伝いをします。
	★★★	スキンタッチ	担当職種・資格 児童指導員	鍼灸師（国家資格者）が行う、小児向けの、針を刺さない手法による鍼灸治療です。脳の興奮を落ち着け、神経伝達を促し、運動機能、免疫、内臓の機能などを改善させ、お子さまの精神面・知能面・運動面の安定と成長を手助けします。
	★★★	リンパセラピー	担当職種・資格 保育士	心身と脳機能の改善・安定にむけて、リンパセラピストによるリンパセラピーを実施しています。皮膚や筋肉、リンパの状態から、お子さまの状況を読み取り、優しい皮膚刺激を通しての施術と声掛けによって改善を図ります。
	★★★	食育	担当職種・資格 保育士・児童指導員	発達改善のために、毎日のおやつでも、クッキングでも、脳機能と腸内環境に配慮した食育を実践しています。小麦粉は使用せず、さとうきび由来の砂糖（白砂糖、グラニュー糖、黒砂糖、きび砂糖、三益糖など）を使用しません。

事業所名：ハッピーテラス沖野上教室

運営法人名：まるさ産業株式会社



事業所紹介

私たちは、楽しい時間を過ごしながらコミュニケーション力を着実に身につけ伸ばすことを第一の目的として、コミュニケーション力を高めることによって自信を持って生活を送ることができるよう支援を行っています。

①子どもは絶対成長するという信念
進捗の度合いは子どもそれぞれですが絶対成長すると信じて繰り返し繰り返しトレーニングを行っています。

②「自信」を持たせ自立をめざす
「できること」を一つ一つ積み上げて自分に自信を持てるように支援を行っています。

③アプローチ手法にはこだわらない
○○方式などの特定のアプローチ手法にはこだわらず、個々に合わせた支援方法を考察・実施しています。

特に力を入れている支援	★ ★ ★	ソーシャルスキル	担当職種及び所持資格等 1. 児童発達支援管理責任者 2. 児童指導員 ○児童指導員任用資格等 ・保育士 ・心理学科卒 ・児童福祉経験者	グループワークを基本として、思いを的確に伝えることや相手の思いを理解して判断すること等、円滑なコミュニケーションを行う上で必要なスキルの獲得を目指したトレーニングを行います。また、葛藤する場面等を意図的に設け、対処の仕方を提示したり、自分に合った対処方法を考えたりしながら、様々な場面で気持ちのコントロールができるよう支援を行います。
	★ ★ ☆	生活スキル		物の整理やスケジュールの把握、時間確認、生活の中で必要な技能の獲得や向上、その必要性の理解等を目指した支援を行います。また、調理や外出イベント等の中で器具の扱いや危険予測、公共の場での適切な行動等への理解が出来るようトレーニングを行います。
	★ ★ ☆	運動		ドイツ発祥のコーディネーション（情報処理能力）トレーニングを取り入れ、様々な動きに慣れるとともに、スムーズな身体操作を行うことが出来るよう支援します。また、投げる、取る、走る、跳ぶなどの基本的な運動能力の向上や運動を行う上での基礎的なスキルの獲得を目指したトレーニングを行います。
	★ ☆ ☆	学習		学習習慣の定着を目指した支援を行います。また、発達段階に合わせて、取り組む時間や課題量の設定を行う等、自ら取り組み方を決めて学習を進めることに慣れることができるように支援します。さらに、漢字や数字、学習内容等を取り入れたトレーニングを行うことで学習への興味関心や基礎的な知識・学力が高まるように支援します。
	★ ★ ☆	工作・絵画		身近な資材を活用して、工作活動を行います。資材の機能や特徴を適切に把握する力を高めるとともに、アイデアをしっかりと表現していくことや思考の柔軟性が高まるように支援を行っています。また、微細な動きへの慣れや持続的に活動に取り組む姿勢が培えるよう支援を行っています。
	★ ★ ☆	その他（余暇）		余暇活動の充実を目指し、様々な遊びや活動の提案を行ったり、個々のアイデアを認め、一定の範囲内で自由に活動選択を行ったりする機会を設けています。また、他者を誘う、他者の活動に参加する等を促しながら、充実した余暇時間を過ごす為のコミュニケーション能力の向上について個々に支援を行っています。

※最も力を入れている支援は星が3つとなります。

事業所の概要

事業種別：放課後等デイサービス
指導形態：集団
契約者数：80名
定員：10名
職員数：常勤4名/非常勤5名
開所時間：平日:13:30~19:30/土,学校休業日:9:00~17:00
送迎：なし

従業者の職種等

児童発達支援管理責任者：1名
 (教職員経験者)
 児童指導員(常勤)：3名
 (児童福祉経験者、保育士)
 児童指導員(非常勤)：5名
 (児童福祉経験者、保育士、その他)

一日のスケジュール

平日	土・学校休校日
13:30~開所(受け入れ開始)	9:00~開所(受け入れ開始)
17:00~トレーニング①	10:30~トレーニング①
17:40~トレーニング②	11:15~トレーニング②
18:20~トレーニング③	昼食時間
19:30開所	14:30~トレーニング③
	15:15~トレーニング④
	17:00開所

補足
 余暇(トレーニング外)の時間:
 ①常勤、自主学習等の個別対応
 ②個々が選択した活動等

お問い合わせ先

〒720-0825
 福山市沖野上町六丁目9番24号
 担当：末野 宏弥
 TEL：084-999-1400
 FAX：084-999-1401
 E-mail：okinogami@happy-terrace.com
 URL：http://www.happy-terrace.com/

事業所名：ハッピーテラス福山教室

運営法人名：まるさ産業株式会社



事業所紹介

私たちは、楽しい時間を過ごしながらコミュニケーション力を着実に身につけ伸ばすことを第一の目的として、コミュニケーション力を高めることによって自信を持って生活を送ることができるよう支援を行っています。

①子どもは絶対成長するという信念

進捗の度合いは子どもそれぞれですが絶対成長すると信じて繰り返しトレーニングを行っています。

②「自信」を持たせ自立をめざす

「できること」を一つ一つ積み上げて自分に自信を持てるように支援を行っています。

③アプローチ手法にはこだわらない

××方式などの特定のアプローチ手法にはこだわらず、個々に合わせた支援方法を観察・実施しています。

特に力を入れている支援	★★★	ソーシャルスキル	担当職種及び所持資格等 1. 児童発達支援管理責任者 2. 児童指導員 ○児童指導員任用資格等 ・特別支援学校教諭1種 ・心理学科卒 ・児童福祉経験者	グループワークを基本として、思いを的確に伝えることや相手の思いを理解して判断すること等、円滑なコミュニケーションを行う上で必要なスキルの獲得を目指したトレーニングを行います。また、葛藤する場面等を意図的に設け、対処の仕方を提示したり、自分に合った対処方法を考えたりしながら、様々な場面で気持ちのコントロールができるよう支援を行います。
	★★☆	生活スキル		物の整理やスケジュールの把握、時間確認、生活の中で必要な技能の獲得や向上、その必要性の理解等を目指した支援を行います。また、調理や外出イベント等の中で器具の扱いや危険予測、公共の場での適切な行動等への理解が出来るようトレーニングを行います。
	★★☆	運動		ドイツ発祥のコーディネーション（情報処理能力）トレーニングを取り入れ、様々な動きに慣れるとともに、スムーズな身体操作を行うことが出来るよう支援します。また、投げる、取る、走る、跳ぶなどの基本的な運動能力の向上や運動を行う上での基礎的なスキルの獲得を目指したトレーニングを行います。
	★☆☆	学習		学習習慣の定着を目指した支援を行います。また、発達段階に合わせて、取り組む時間や課題量の設定を行う等、自ら取り組み方を決めて学習を進めることに慣れることができるように支援します。さらに、漢字や数字、学習内容等を取り入れたトレーニングを行うことで学習への興味関心や基礎的な知識・学力が高まるように支援します。
	★★☆	工作・絵画		身近な資材を活用して、工作活動を行います。資材の機能や特徴を適切に把握する力を高めるとともに、アイデアをしっかりと表現していくことや思考の柔軟性が高まるように支援を行っています。また、微細な動きへの慣れや持続的に活動に取り組む姿勢が培えるよう支援を行っています。
	★★☆	その他（余暇）		余暇活動の充実を目指し、様々な遊びや活動の提案を行ったり、個々のアイデアを認め、一定の範囲内で自由に活動選択を行ったりする機会を設けています。また、他者を誘う、他者の活動に参加する等を促しながら、充実した余暇時間を過ごす為のコミュニケーション能力の向上について個々に支援を行っています。

事業所の概要

事業種別：放課後等デイサービス

指導形態：集団

契約者数：78名

定員：10名

職員数：常勤4名/非常勤5名

開所時間：平日:13:30~19:30/土、学校休業日:9:00~17:00

送迎：なし

従業者の職種等

児童発達支援管理責任者：1名

(精神保健福祉士資格有)

児童指導員(常勤)：3名

(教員免許状取得者、児童福祉経験者)

児童指導員(非常勤)：5名

(教員免許状取得者、児童福祉経験者、その他)

一日のスケジュール

平日	土・学校休校日
13:30~開所(受け入れ開始)	9:00~開所(受け入れ開始)
17:00~トレーニング①	10:30~トレーニング①
17:40~トレーニング②	11:15~トレーニング②
18:20~トレーニング③	昼食時間
19:30閉所	14:30~トレーニング③
	15:15~トレーニング④
	17:00閉所

補足

余暇(トレーニング外)の時間:

①宿題、自主学習等の個別対応

②個々が選択した活動等

お問い合わせ先

〒720-0067

福山市西町三丁目25番2号第壹建物2階

担当：吉川 弥芳

TEL：084-999-0202

FAX：084-999-0203

E-mail：fukuyama@happy-terrace.com

URL：http://www.happy-terrace.com/

※最も力を入れている支援は星が3つとなります。

事業所名：放課後等デイサービス ひとときの家

運営法人名：株式会社 ひととき



事業所紹介

1人ひとりが、笑顔で楽しい『ひととき』を、過ごせるような居場所の提供を目指しています。
子どもたちに様々な体験をしてもらい、その中で、良好な人間関係の構築や社会性を身につけることのサポートができればと考えています。

特に力を入れている支援	★★★	生活スキル	担当職種・資格 児童指導員・看護職員	日常生活を営む上で必要不可欠な基本行動（あいさつ・礼儀・食事・更衣・排せつ・整容など）の支援を行います。
	★★★	ソーシャルスキル	担当職種・資格 児童指導員・看護職員	様々な活動の中で生じる対人関係が円滑なものとなり、社会で人と関わって生きる際に必要になるスキルを身につけるように訓練を行います。
	★★☆	運動	担当職種・資格 機能訓練担当	健康・リフレッシュ・バランス感覚・社交性等のために役立つ色々な運動を行っています。
	★★☆	学習	担当職種・資格 児童指導員	楽しみながら知識がつくカルタ・パズル等を取り入れています。
	★★☆	工作・絵画	担当職種・資格 児童指導員・看護職員	習字・お絵描き・ぬり絵・季節のイベントの装飾、作品作り等を行っています。
	★★★	その他	担当職種・資格 児童指導員・看護職員	屋外活動に力を入れています。 （公園遊び・社会見学・博物館、美術館、水族館、動物園訪問・プール・川遊び・アイススケート・いちご狩り等）

事業所の概要

事業種別：放課後等デイサービス
指導形態：グループ支援
契約者数：0名
定員：5名
職員数：常勤0名／非常勤0名
開所時間：14:00～18:00(休業日10:00～16:00)
送迎：あり

従業者の職種等

現在、休止中です。

（ 休止前 ）

- ・児童発達支援管理責任者（常勤1）
- ・児童指導員（常勤1、非常勤1）
- ・機能訓練担当（常勤1、非常勤4）
- ・看護職員（非常勤3）・指導員（非常勤1）

一日のスケジュール

学校終了後 14:00 順次来所 宿題・おやつ等	休業日 10:00 順次来所 はじめの会
16:15 はじめの会 活動	活動
17:30 おわりの会	12:00 昼食 活動・おやつ等
	15:30 おわりの会

お問い合わせ先

〒 721-0942

福山市引野町二丁目8番10号

担当：平田

TEL：084-983-3850

FAX：084-983-3851

E-mail：hitotoki_hikino_1113@yahoo.co.jp

URL：<https://www.houday-hitotoki.com/>

※最も力を入れている支援は星が3つとなります。

事業所名：放課後等デイサービス ひととき引野

運営法人名：株式会社 ひととき



事業所紹介

1人ひとりが、笑顔で楽しい『ひととき』を、過ごせるような居場所の提供を目指しています。
子どもたちに様々な体験をしてもらい、その中で、良好な人間関係の構築や社会性を身につけることのサポートができればと考えています。

事業所の概要

事業種別：放課後等デイサービス
指導形態：グループ支援
契約者数：26名
定員：10名
職員数：常勤5名／非常勤8名
開所時間：14:00～18:00(休業日10:00～16:00)
送迎：あり

従業者の職種等

- ・児童発達支援管理責任者（常勤1）
- ・児童指導員（常勤3、非常勤1）
- ・保育士（非常勤2）
- ・作業療法士（常勤1）
- ・指導員（非常勤3）
- ・看護師（非常勤2）

一日のスケジュール

学校終了後	休業日
14:00 順次来所 宿題・おやつ等	10:00 順次来所 はじめの会
16:15 はじめの会 活動	活動
17:30 おわりの会	12:00 昼食 活動・おやつ等
	15:30 おわりの会

お問い合わせ先

〒 721-0942
福山市引野町二丁目 8-1 0
担当： 枚原（スギハラ）
TEL： 084-983-3850
FAX： 084-983-3851
E-mail： hitotoki_hikino_1113@yahoo.co.jp
URL： <https://www.houday-hitotoki.com/>

特に力を入れている支援	★★★	生活スキル	担当職種・資格 児童指導員	日常生活を営む上で必要不可欠な基本行動（あいさつ・礼儀・食事・更衣・排せつ・整容など）の支援を行います。
	★★★	ソーシャルスキル	担当職種・資格 児童指導員	様々な活動の中で生じる対人関係が円滑なものとなり、社会で人と関わって生きる際に必要になるスキルを身につけられるように訓練を行います。
	★★☆	運動	担当職種・資格 作業療法士	健康・リフレッシュ・バランス感覚・社交性等のために役立つ色々な運動を行っています。
	★★☆	学習	担当職種・資格 児童指導員	基本的に学校の宿題はマストです。それ以外に希望者にはプリント等の教材をやってもらっています。また、楽しみながら知識がつくカルタ等も取り入れています。
	★★☆	工作・絵画	担当職種・資格 保育士	習字・お絵描き・ぬり絵・季節のイベントの装飾、作品作り等を行っています。
	★☆☆	音楽	担当職種・資格 児童指導員	主に、エレクトーン・合唱などの指導を行っています。
	★★★	その他	担当職種・資格 児童指導員	屋外活動に力を入れています。 （公園遊び・社会見学・博物館、美術館、水族館、動物園訪問・プール・川遊び・アイススケート・いちご狩り等）

※最も力を入れている支援は星が3つとなります。

事業所名：ぴぼ～て福山

運営法人名 株式会社PIVOTE



事業所紹介

当事業所は、2018年2月に開所しました。
 「運動・体操教室」「宿題定着学習」
 「グループ療育」「調理・製菓教室」
 「イベント」を中心に展開しています。
 社会において自分らしく「軸」をもち生活していける「ひと」になれるようサポートし自立と社会参画の実現に向け生活能力の向上をめざして運営しています。

事業所の概要

事業種別： 放課後等デイサービス
 指導形態： 小集団療育支援
 契約者数： 100名
 定員： 10名
 職員数： 常勤2名 / 非常勤8名
 開所時間： 平日 16:00～20:00
 土日 9:00～12:00/13:00～16:00

従業者の職種等

指導員

- ・保育士
- ・教員免許取得者
- ・児童指導員

一日のスケジュール

「運動・体操教室」 日曜日～土曜日
 「宿題定着学習」 月・火・水・土曜日
 「調理・製菓教室」 水・木曜日
 「グループ療育」 木曜日 金曜日

お問い合わせ先

〒 720-0837
 広島県福山市瀬戸町地頭分2509スキップward1F
 担当：
 TEL：070-3778-0102
 FAX：084-944-5300
 E-mail：pivotte-20180201@leaf.ocn.ne.jp
 URL：

特に力を入れている支援	★★★	運動	担当者 (児童発達支援管理責任者)	基礎体力づくり、感覚遊びを取り入れた運動を定期的に行い、成功体験や達成感を積み上げる中で生活リズムを整え学校、社会に繋がるよう支援を行います。 「体操教室」「運動教室」「ボール運動教室」 「イベント（かけっこ教室・ボール教室・投げ方教室）」
	★★★	生活スキル	担当者 (児童発達支援管理責任者)	個性を尊重し、強みを伸ばし社会に繋がる人間力を育み、生活能力向上を目的とした支援を行います。 「調理・製菓教室」「イベント（社会体験）」
	★★☆	学習	担当者 (児童発達支援管理責任者)	学びを通して子どもの能動性、興味、探求心、好奇心を育み、楽しみながら学びが定着するよう支援を行います。 「宿題定着学習」「イベント（体験学習）」
	★★☆	グループ療育	担当者 (児童発達支援管理責任者)	グループ療育を通して、個々の特性に着目し、コミュニケーション能力向上を目的とした支援を行います。
	★★☆	イベント	担当者	「秋まつり」「運動会」「もちつき」

事業所名：ひまわりルーム

運営法人名：(株)ひまわり



事業所紹介

隣が公園という環境を生かして、遊びを展開する中で、しっかり身体を動かすようにしています。小集団での活動や個別支援を通して、相手意識をもったり、コミュニケーションの方法を身につけ、「友だちと遊んで楽しかった!」と思ってもらうようにしています。

事業所の概要

事業種別： 放課後デイサービス
 指導形態： グループ支援
 契約者数： 60 名
 定 員： 10 名
 職 員 数： 常勤 4 名/非常勤 5 名
 開所時間： 平日14:30~17:30土曜日10:00~16:00
 送迎： 有り

従業者の職種等

管理者 常勤1名
 児童発達支援管理責任者 常勤1名(社会福祉士)
 児童指導員 常勤2名(社会福祉士・介護福祉士)
 児童指導員 非常勤5名

一日のスケジュール

学校終了後		休業日	
14:30	来所	10:00	来所
	宿題		学習・室内活動
16:00	おやつ	12:00	昼食
16:10	活動(公園・室内)	13:00	活動(公園)
17:30	おわりの会	16:00	順次帰宅

お問い合わせ先

〒 720-1133
 福山市 駅家町近田 621番地1
 担当： 岡崎和子
 TEL： 084-999-0117
 FAX： 084-999-0115
 E-mail room@hmwr.co.jp
 URL： <https://www.hmwr.co.jp/>

特に力を入れている支援	★★★	生活スキル	担当職種・資格 児童指導員 (社会福祉士・教員免許等)	日常生活における基本動作や生活スキルの向上
	★☆☆	ソーシャルスキル	担当職種・資格 児童指導員 (社会福祉士・教員免許等)	集団活動やゲームを通してのソーシャルスキルトレーニング
	★★★	運動	担当職種・資格 児童指導員 (社会福祉士・教員免許等)	公園遊び等の野外活動を通しての運動体験・体力作り
	★★☆	学習	担当職種・資格 児童指導員 (教員免許等)	宿題を中心とした、個の特性・学び方に応じた学習支援
	★☆☆	工作・絵画	担当職種・資格 児童指導員 (社会福祉士・教員免許等)	創作活動や作業活動等、楽しい活動を通してのコミュニケーションスキルの向上
	☆☆☆	音楽	担当職種・資格	
	★☆☆	その他	担当職種・資格 児童発達支援管理責任者	お子様の成長を肯定的に見守れるようにするための保護者様との面談・相談

※最も力を入れている支援は星が3つとなります。

事業所名：広島県立福山若草園 放課後等デイサービス

運営法人名：広島県福祉事業団



事業所紹介

2015年4月の福山若草園移転に合わせてオープンした事業所です。
当園小児科を受診したのち、支援を受けることが可能になります。
お子さんの状態を見立て、1対1の個別面接を通して支援を行っていきます。

事業所の概要

事業種別：放課後等デイサービス
指導形態：個別，小集団療育
契約者数：204名
定員：10名
職員数：常勤4名／非常勤0名
開所時間：10：00-18：00（土曜日10：00-17：00）
送迎：なし

従業者の職種等

- ・公認心理師（4名）
- うち児童発達支援管理責任者（1名）
- うち臨床心理士（3名）

一日のスケジュール

10：00-11：00 個別面接
11：00-12：00 個別面接
13：00-14：00 個別面接
14：00-15：00 個別面接
15：00-16：00 個別面接
16：00-17：00 個別面接，小集団療育
17：00-18：00 個別面接，小集団療育
※1時間ごとに予約をとっていただく形になります。ただし，土曜日につきましては，16：00-17：00が最終枠になります。

お問い合わせ先

〒720-0830

福山市水呑三新田一丁目538番地

担当：中島 慶子

TEL：084-968-0230

FAX：084-956-1131

E-mail：fukuyamawakakusa@hiroshima-wsc.jp

URL：<http://www.fukuyama-wakakusa.org/>

特に力を入れている支援	★★★	個別面接	担当職種・資格 公認心理師 臨床心理士	お子さんの状態を見立て、支援を展開していきます。SST，言語面接，遊戯療法など，心理学の知見を生かして支援にあたっています。
	★★☆	保護者相談	担当職種・資格 公認心理師 臨床心理士	保護者の方とお子さんの状態について確認を行ったり，支援の方針などについて共有しています。
	★☆☆	小集団療育	担当職種・資格 公認心理師 臨床心理士	友人同士の関わりが丁寧に体験できるように，実施しています。
	★☆☆	関係機関連携	担当職種・資格 公認心理師 臨床心理士	主にお子さんが在籍する教育機関と連携を行い，支援の方針や方法などについて話し合いを行います。
	☆☆☆			
	☆☆☆			
	☆☆☆			

※最も力を入れている支援は星が3つとなります。

事業所名： 多機能型事業所 「仲間」 放課後等デイサービス事業

運営法人名： 広島県福祉事業団

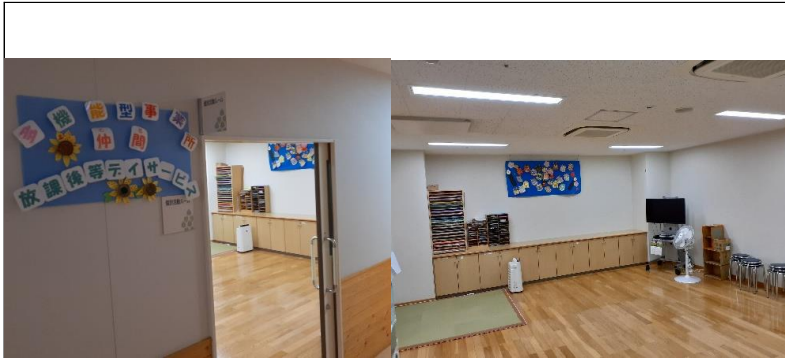

事業所紹介

令和4年5月から多機能型事業所「仲間」放課後等デイサービス事業として開所いたしました。
 学校終了後からご自宅へ帰られるまでの時間を楽しく、利用者、職員とともに和気あいあいとした雰囲気の中で過ごせるよう心がけています。

事業所の概要

事業種別： 多機能型事業所「仲間」
 放課後等デイサービス事業

指導形態：
 契約者数： 8名
 定員： 5名
 職員数： 常勤 8名 / 非常勤 3名
 開所時間： 15:30～17:00
 長期休み時： 9:00～17:00
 送迎： あり

従業者の職種等

- ・ 児童発達支援管理責任者 (1名)
- ・ 児童指導員 (1名) ・ 指導員 (2名)
- ・ 看護師 (4名)
- ・ 理学療法士 (常勤兼務3名)

一日のスケジュール

学校終了後		長期休み時	
15:30	・ 来所	9:00	・ 来所
16:00	・ 順次入浴	10:00	・ 順次入浴
	・ 訓練士による ストレッチ		・ ストレッチ
	・ 活動、水分補給		・ 昼食
17:00	・ 帰所	15:30	・ 帰所
			・ 活動、水分補給

お問い合わせ先

〒 720-0830

広島県福山市水呑町三新田 1 丁目538番地
 担当： 山田 大介

TEL： 084-968-0230

FAX： 084-956-1131

E-mail： fukuyamawakakusa@hiroshima-wsc.jp

URL： <http://www.fukuyama-wakakusa.org/>

特に力を入れている支援	★★★	生活スキル	担当職種・資格 全職員	食事や排泄介助など個々の状態に応じて必要な支援を行います。
	★★★	運動	担当職種・資格 理学療法士	理学療法士によるストレッチを毎回実施します。
	★★☆	入浴	担当職種・資格 全職員	希望される方への入浴支援を実施します。
	★★☆	工作・絵画	担当職種・資格 全職員	おもに長期休み時の活動時間を利用して季節にあった制作をしたり、生活介護と方々の一緒に活動を行い交流を深めています。
	★★☆	音楽	担当職種・資格 全職員	おもに長期休み時にその日の利用者の方と相談した音楽を聴きながらリラックスタイムや楽器を使って音楽遊びや演奏を行っています。
	☆☆☆			
	☆☆☆			

※最も力を入れている支援は星が3つとなります。

事業所名：放課後等デイサービス ふぁ～すとすてっぷ御門町

運営法人名：株式会社ファーストステップ



事業所紹介

2015年開所

放課後型・休日型に対応し施設外の地域公園等、地域資源を活用しながら、障害に合わせた個別支援を充実させます。送迎については、平日は北・沼隈特別支援学校 公立小へ迎えに行き、帰りは自宅へ送迎を行い保護者の負担を軽減します。

特 に 力 を 入 れ て い る 支 援	★★★	生活スキル	担当職種・資格 保育士	食事・排泄・更衣 施設内ショップでの独自の通貨を用いての買い物体験等、日常生活における基本行動の支援を行います
	★★★	ソーシャルスキル	担当職種・資格 社会福祉士	外遊びを中心とした支援の中で社会でのルールや人との関わり方を学び、身につける訓練をしていきます
	★★★	運動	担当職種・資格 児童指導員	運動の講師を月2回施設に招き、体操教室を開き指導してもらっています。また月に数回体育館で体を動かす日を設けています
	★★☆	学習	担当職種・資格 教員免許(小)	宿題を中心とした支援の中で個々の課題を見つけ、特性に応じた学習プログラムを提供・サポートしていきます
	★★☆	工作・絵画	担当職種・資格 保育士	工作を通じ、集中力や発想力を高め、手・指先を使って楽しみながら作品を完成する達成感や思考力を身につけていく支援をします

事業所の概要

事業種別： 放課後等デイサービス
 指導形態： グループ支援
 契約者数： 30名
 定員： 10名
 職員数： 常勤 4名 / 非常勤 2名
 開所時間： 10:30~18:30 (休業日9:30~17:30)
 送迎： あり

従業員の職種等

- ・児童指導員(常勤3・非常勤2)
うち社会福祉士(非常勤1)
うち児童福祉事業従事(常勤3・非常勤1)
- ・保育士(常勤1)
- ・教員免許(小)幼稚園(非常勤1)

一日のスケジュール

学校終了後		休業日	
14:00	順次来所 活動	10:30	順次来所 活動
17:00	終わりの会 送迎	12:00	昼食
		13:00	施設外活動
		16:00	送迎

お問い合わせ先

〒 720-0805
 福山市御門町3丁目10番8号
 担当： 藤井 美穂
 TEL： 084-961-3987
 FAX： 084-691-3986
 E-mail firststephukuyama@yahoo.co.jp
 URL： <https://firststep-fukuyama.com/>

事業所名：ふあんとす

運営法人名：社会福祉法人 創樹会



事業所紹介

個別療育とグループ活動を組み合わせて学習力・運動機能・社会性・生活力を育むための活動を行います。子どもたちの主体性を大切にし、自分たちで考えたり、選んだり、決めたりする機会を設けます。「楽しい」「やってみたい」と思えるような活動を行いながら『挑戦する気持ちを』育みます。

事業所の概要

事業種別：放課後等デイサービス
 指導形態：グループ活動と個別活動
 契約者数：59名
 定員：10名
 職員数：常勤4名／非常勤1名
 開所時間：平日15:00~18:00 土曜日9:30~16:30
 送迎：有（対応できない場合があります）

従業者の職種等

保育士（常勤2）
 児童指導員（常勤2・非常勤1）
 教員免許・認定心理士・公認心理師

一日のスケジュール

学校終了後	土曜日
15:00 順次来所	9:30~グループ
16:00 始めの会	13:30~中高生個別
16:10 グループ活動	長期休暇
17:00 個別活動	9:30~中高生個別
18:00 終わりの会	13:30~グループ
	10~16 外出など

お問い合わせ先

〒721-0954
 福山市卸町11番4号
 担当：大川さとみ
 TEL：084-982-5575
 FAX：084-982-5576
 E-mail：[funtas@soujukai-fukuroku.o](mailto:funtas@soujukai-fukuroku.or.jp)
 URL：soujukai-fukuroku.or.jp/

特に力を入れている支援	★★★	生活スキル	担当職種・資格 保育士	着脱、荷物整理などの日常生活支援の他、クッキングや買い物などの活動で、生活に必要な力を付けていきます。
	★★★	ソーシャルスキル	担当職種・資格 公認心理師 認定心理士	社会生活に必要なスキルをプリントなどを使って教えます。グループ活動の中で、ルールを守ることや相手の気持ちを考えること、思いを言葉にすることなどを体験を通して身に付けます。
	★★★	運動	担当職種・資格 保育士	遊びの要素を取り入れながら楽しく体を動かします。ヨガ、筋トレ、スポーツリズムトレーニング、クライミング等で、体幹筋力や調整力を養います。外部講師2名による運動教室があります。
	★★★	学習	担当職種・資格 特別支援学校教諭免許	個別活動の時間に宿題、学習プリント、認知課題プリント、PCを使った認知課題トレーニングを行います。課題をしたらポイントを付けてご褒美と交換することで自発的に取り組めるようにします。
	☆☆☆	工作・絵画	担当職種・資格	
	☆☆☆	音楽	担当職種	
	★☆☆	心理検査	担当職種・資格 公認心理師	WISC-IVを行っています（希望者）

※最も力を入れている支援は星が3つとなります。

事業所名：放課後児童デイサービスセンターぷくぷく

運営法人名：社会福祉法人「ゼノ」少年牧場



事業所紹介

平成24年度より放課後等デイサービスへ移行しました。
『子どもたちの自己肯定感を育む』を大きな柱に、ありのままの姿を大切にしています。遊びを通じて『やった!』『できた』の体験をしてもらいたいと考えています。自由あそびでは、友だち・職員と一緒に楽しみ、課題あそびは少人数で課題に取り組みます。

特に力を入れている支援	★★★	生活スキル	担当職種・資格 保育士・児童指導員	子どもたちの持つ『できる』力を活かした支援を行ないます。 対人関係の課題も一緒に悩み、解決策を考えます。
	★☆☆	ダンス	担当職種・資格 保育士	音楽に合わせて楽しく体を動かします。 子どもたちのリクエスト曲も加え、レパートリーも増えています。
	★☆☆	感覚遊び	担当職種・資格 保育士・児童指導員	触覚・視覚・嗅覚・聴覚、様々な刺激を楽しむ活動です。 フットベインティング,片栗粉スライム,寒天ゼリー,センサーマットなど
	★☆☆	工作	担当職種・資格 保育士・児童指導員	自由あそびの中では出来ない工作をしています。 ランプシェード作り,泡アート,クリスマスツリー作り,コマ作りなど
	★☆☆	調理	担当職種・資格 保育士・児童指導員	2022年度は感染症対策として、調理活動は行いませんでしたが、調理に関する学習を行いました。 包丁の使い方、計量、食品群クイズ、旬の食材を知る
	☆☆☆		担当職種・資格	
	☆☆☆		担当職種・資格	

事業所の概要

事業種別： 放課後等デイサービス
 指導形態： 集団 ※課題あそびは少人数で行います
 契約者数： 48 名
 定員： 10 名
 職員数： 常勤 4 名/非常勤 3 名
 開所時間： 15:00~18:00 (休業日8:00~16:00)
 送迎： あり(拠点バス停方式)

従業者の職種等

- ・管理者(兼務1)
- ・児童発達支援管理責任者(常勤1) 介護福祉士
- ・保育士(常勤2)
- ・児童指導員(常勤1、非常勤2)
- ・運転手(非常勤1)

一日のスケジュール

学校終了後	休業日
15:00 順次来所	8:45 順次来所
15:20 はじめの会	10:30 はじめの会
15:40 おやつ	11:00 活動
16:00 活動	12:00 昼食
17:20 おわりの会	14:00 活動
18:00 保護者迎え	15:40 おわりの会

お問い合わせ先

〒 720-0311
 福山市沼隈町大字草深1212
 担当： 土井 政樹
 TEL： 084-987-0357 (法人代表)
 FAX： 084-987-3185 (法人代表)
 E-mail： pukupuku@zeno.or.jp
 URL： www.zeno.or.jp

※最も力を入れている支援は星が3つとなります。

事業所名：放課後デイサービス ポコアポコ

運営法人名：株式会社 ろむ



事業所紹介

少しずつ・一歩ずつ・ゆくりと自分にできることを少しずつ自立に向けて進み、夢を持って前に進んでいけるようにサポートしていきたいと思っています。運動トレーナーによる専門的な指導の元運動療育も取り入れています。

特に力を入れている支援	★ ★ ☆	生活スキル	担当職種・資格 児童発達支援 管理責任者	挨拶、整理整頓、更衣、排泄など日々の生活を通して自立を促します。
	★ ★ ☆	ソーシャルスキル	担当職種・資格 児童発達支援 管理責任者	集団での遊び、生活のルールを覚え子ども同士の学び合いを促し認め合う力を育てる。
	★ ★ ★	運動	担当職種・資格 児童指導員	定期的に、理学療法士による体操教室と室内のボルダリングやバランスボールなどを使い体幹トレーニングをする。
	★ ★ ☆	学習	担当職種・資格 児童指導員	来所後に必ず学習を行うという習慣を身に付けます。
	★ ★ ★	工作・絵画	担当職種・資格 児童指導員	季節のイベントに応じた工作や展示物を作り手先のトレーニングをする。
	★ ★ ☆	音楽	担当職種・資格 児童発達支援 管理責任者	音に合わせてダンスやハンドベルの演奏。
	★ ★ ☆	その他	担当職種・資格 児童指導員	野菜を育て収穫しそれを使いクッキングしたり色々なことに興味を持てるようにする。

事業所の概要

事業種別： 放課後デイサービス
 指導形態： グループ支援
 契約者数： 16名
 定員： 10名
 職員数： 常勤 3名 / 非常勤 2名
 開所時間： 14:00~17:00 (長期9:00~15:00)
 送迎： あり (要相談)

従業者の職種等

- ・管理者兼児童発達支援管理責任者 (常勤1)
- ・児童指導員 (常勤2名) うち教諭2名、
- ・児童指導員 (非常勤2名)

一日のスケジュール

学校終了後	土曜・長期休み
14:00 順次来所	9:00 順次来所・朝の会
学習	10:00 学習・活動
活動	12:00 昼食
16:45 片付け・終りの会	13:00 学習・活動
16:55 帰りの支度	片付け・終りの会
送り・お迎え	14:50 帰りの支度

お問い合わせ先

〒 721-0975
 福山市西深津4丁目8-15
 担当： 藤岡 房子
 TEL： 084-983-0277
 FAX： 084-965-6614
 E-mail： pocoapoco@day-romu.jp
 URL： <http://www.day-romu.co.jp/>

※最も力を入れている支援は星が3つとなります。

事業所名：放課後等デイサービスいろは

運営法人名：株式会社いろは



事業所紹介

いろはでは、発達に心配のある子どもや障がいのある子どもに放課後や長期休業日でも安心できる居場所をご提供します。遊びを通じて、子ども一人一人に豊かな発達を促すようご家庭や各学校と連携をとりながら、社会生活・集団生活などへの適応能力を身につけていけるよう支援していきます。

事業所の概要

事業種別： 放課後等デイサービス
 指導形態： グループ支援
 契約者数： 30 名
 定 員： 10 名
 職 員 数： 常勤 6 名／非常勤 名
 開所時間： (平日) 14:00~18:00 (休業日) 10:00~16:00
 送迎： あり

従業者の職種等

・児童発達支援管理責任者
 児童指導員
 育士
 員
 ・保
 ・指導員

一日のスケジュール

学校終了後	休業日
14:00 順次来所	10:00 順次来所
始めの会	朝の会
宿題	宿題
おやつ	10:30活動
自由遊び	12:00昼食
16:30活動	14:00活動
17:45帰り支度	15:00おやつ
17:50終わりの会	15:20自由遊び
	16:00終わりの会

お問い合わせ先

〒 721-0907
 福山市春日町6丁目10番8号
 担当： 篠村
 TEL： 084-999-0771
 FAX： 084-999-0772
 E-mail： iroha-fukuyama@ace.ocn.ne.jp
 URL： <http://houday-iroha.iimdo.com>

特に力を入れている支援	★★★	生活スキル	担当職種 全職員 ()	クッキングや買い物など、日常生活を営む上で必要な基本行動の支援を行います。
	★★★	ソーシャルスキル	担当職種 全職員 ()	対人関係を中心に集団遊びをしながら、社会で人と関わりながら生きていく上で必要なスキルを身につける訓練を行います。
	★★★	運動	担当職種 全職員 ()	走る・跳ぶ・潜る等を活動の中に取り入れて、楽しみながら体力をつけていけるように支援を行います。
	★★☆	学習	担当職種 全職員 ()	学校の宿題をサポートし、必要に応じて個別対応を行います。
	★★★	工作・絵画	担当職種 全職員 ()	制作工程を細かく区切り見本を見せることで、制作工程の理解を促し楽しく行えるように取り組んでいます。
	☆☆☆	音楽	担当職種 ()	
	☆☆☆	その他	担当職種 ()	

※最も力を入れている支援は星が3つとなります。

事業所名：放課後等デイサービス ウィズ福山川口

運営法人名：ウィズハーモニー株式会社



事業所紹介

当事業所は2019年11月に開設いたしました。支援する3つのスキル(①生活スキル②ソーシャルスキル③学習スキル)を大切に、小学校1年生から高校3生までひとりひとりに合わせた療育を行っています。お子様が自発的に活動でき、幅広い大人へと成長していけるように、スタッフ一同お子様に寄り添ってご支援いたします。

事業所の概要

事業種別：放課後等デイサービス
 指導形態：グループ支援
 契約者数：28名
 定員：10名
 職員数：常勤4名/非常勤2名
 開所時間：10時～18時 土曜10時～16時
 送迎：有

従業者の職種等

- ・児童発達支援管理責任者・施設管理者(兼務1名)
- ・児童指導員(常勤2名)(非常勤2名)
- ・保育士(常勤1名)

一日のスケジュール

学校終了後		休業日	
14時	順次来所 学習 療育活動	10時	順次来所 学習 療育活動
16時	:おやつ 療育活動	12時	昼食 療育活動
17時	帰りの会	15時	おやつ 掃除
18時	送迎	16時	帰りの会 送迎

お問い合わせ先

〒 720-0822
 福山市川口町1-9-3
 担当：高瀬 明美
 TEL：084-981-1439
 FAX：084-981-1440
 E-mail：fukuyamakawaguchi.with@gmail.com

特に力を入れている支援	★★★	生活スキル	担当職種・資格 (職員全員)	将来を見据え、日常生活での自立を目標に活動します。 片付け・掃除・お金や時間の管理・買物等行います。
	★★★	ソーシャルスキル	担当職種・資格 (職員全員)	対人関係を中心にコミュニケーション能力をつけるようにし、社会に適応していけるスキルを身に付けるよう支援します。
	★★★	学習スキル	担当職種・資格 (職員全員)	宿題はもちろん！学校とも連携し、お子様に応じた学習をスタッフが個別に支援します。
	★★★	パソコンスキル	担当職種・資格 (職員全員)	将来、社会に出た時に役立つようパソコンを活用した支援を行います。タイピング・ワード・エクセル・画像編集等
	★★☆	制作スキル	担当職種・資格 (職員全員)	身近な物を使った工作、季節に応じた制作やパソコンの画像を使った制作、アイロンビーズ、クッキング等を行っています。
	★★☆	運動スキル	担当職種・資格 (職員全員)	室内レクで体幹を鍛えたり、公園や体育館に行って走ったり球技をしたり楽しみながら運動をしています。
	★★☆	その他	担当職種・資格 (職員全員)	図書館や歴史博物館、動物園、福山城、公園等に出かけるなど楽しく通っていただく活動やイベントも行っています。

※最も力を入れている支援は星が3つとなります。

事業所名：放課後等デイサービス ウィズ福山新涯

運営法人名： ウィズハーモニー株式会社



事業所紹介

当事業所は2017年3月に開設いたしました。ご利用者様、保護者様に寄り添った支援やサポートを心掛けています。又、「ウィズは楽しい」と来所してくれ、「たのしかった!」と笑顔で自宅へ帰って頂けるように、固定化しない活動ができるように努めています。

特 に 力 を 入 れ て い る 支 援	★★★	生活スキル	担当職種・資格 (職員全員)	整理整頓・更衣・挨拶・排泄支援・調理などの日常生活に必要な生活力を身につけられるよう支援を行います。
	★★★	ソーシャルスキル	担当職種・資格 (職員全員)	コミュニケーション能力をつけ、生活面での自立や社会に適應していけるよう支援を行います。
	★★★	運動	担当職種・資格 (職員全員)	運動を取り入れた室内や屋外レクで体幹を鍛え、運動が苦手な子でも楽しく参加できるように工夫しています。
	★☆☆	学習	担当職種・資格 (職員全員)	宿題は来所時に活動に入る時間まで取り組んでいただくことは可能です。
	★★★	工作・絵画	担当職種・資格 (職員全員)	身近な物を使って工作をしたり、手先を使うビーズやプラバン、感性を磨くフラワーアレンジメントなど普段体験できない支援も取り入れています。
	☆☆☆	音楽	担当職種・資格 (職員全員)	音楽の宿題があれば対応しています。
	★★☆	その他	担当職種・資格 (職員全員)	長期休暇はイベントを企画し楽しく活動できるよう工夫しています。又、畑で野菜を育てたり収穫をします。虫が苦手な子が克服したり、苦手な野菜が食べれるようになったという嬉しい報告もいただいております。

※最も力を入れている支援は星が3つとなります。

事業所の概要

事業種別： 放課後等デイサービス
 指導形態： グループ支援
 契約者数： 26名
 定員： 10名
 職員数： 常勤4名/非常勤4名
 開所時間： 10時～18時 土曜10時～16時
 送迎： 有

従業者の職種等

- ・ 児童発達支援管理責任者・施設管理者 (常勤1名)
- ・ 児童指導員(常勤1名)(非常勤2名)
- ・ 保育士(常勤2名)

一日のスケジュール

学校終了後		休業日	
14時	順次来所 宿題	10時	順次来所 療育活動
15時	:おやつ 療育活動	12時	昼食
17時	掃除・帰りの会	13時	活動
18時	送迎	15時	おやつ
		16時	送迎

お問い合わせ先

〒 721-0955
 福山市新涯町4丁目7-13
 担当： 吉元 忍
 TEL： 084-957-2207
 FAX： 084-957-2208
 E-mail： fukuyamashingai.with@gmail.com
 URL： <https://www.with-ac.com/shisetu/fukuyamashingai/>

事業所名：放課後等デイサービス クオレ

運営法人名：株式会社 恵心社



事業所紹介

心理と教育を専門としています。社会的スキルはSSTプログラムの実践後、ゲームや活動の中で定着を目指します。学習は単に学力をつけるのではなく、学習への動機付け、学習方法の確立を目的としています。その他、工作、手芸などの創作活動などの活動によって集団で過ごすルールを知り、楽しさを味わいます。

事業所の概要

事業種別：放課後等デイサービス
 指導形態：集団療育
 契約者数：31名
 定員：10名
 職員数：常勤3名/非常勤6名
 開所時間：15~18時（学校休業日10~16時）
 送迎：応相談

従業者の職種等

臨床心理士
 公認心理士
 精神保健福祉士
 教員資格者
 言語聴覚士 他

一日のスケジュール

支援学校	公立学校	土曜日
15:30 来所 学習	17:00 来所 学習	10:00 ~ 16:00 特性に応じたグループに分かれて活動（SST）をしています。
16:00 活動	17:30 活動	
17:00 終了	18:00 終了	

お問い合わせ先

〒 721-0903
 広島県福山市坪生町1丁目18-17
 担当：小野
 TEL：084-982-5007
 FAX：084-982-5090
 E-mail：info@cuore-day.com
 URL：<http://cuore-day.com/>

特に力を入れている支援	★	★	★	ソーシャルスキル	担当職種 臨床心理士	円滑な社会生活を送るための具体的なソーシャルスキルをロールプレイを用いて習得していきます。
	★	★	☆	レクリエーションゲーム	担当職種 児童指導員	集団のレクリエーションゲームの中でソーシャルスキルの定着を目指しています。
	★	★	☆	高校生への就労支援	担当職種 教員資格者	技能検定に向けた練習。就労施設への見学。作業訓練。年に1回のバザーでは接客・販売もしています。
	★	★	☆	学習	担当職種 教員資格者	発達の偏りからくる学習の困難を解消することを主眼としています。
	★	★	☆	手芸・工作	担当職種 保育士 児童指導員	手芸・絵画・工作を通じて指先の訓練をしています。年に1回のバザーに向けて作品作りに取り組んでいます。
	★	★	☆	運動	担当職種 保育士	体幹を鍛えることで運動機能の向上を目指すトレーニング等を実施しています。
	★	★	☆	言語訓練	担当職種 言語聴覚士	言語機能・言語活動の遅れを解消するためのトレーニング等を実施しています。

※最も力を入れている支援は星が3つとなります。

事業所名：放課後等デイサービス くむくむ

運営法人名：株式会社ひまわり



事業所紹介

将来の「働くこと」「就職すること」について在学中から学び、体験してもらうことを目的として、学校を卒業した後の「自立すること」について必要となる知識・技能などを適切に身に付けることができるように体験を中心に活動を行い、「できること」を増やし自信を持って社会に歩いていけるよう一緒に取り組んでいきます。

特に力を入れている支援	★ ★ ★	生活スキル	担当職種・資格 保育士 (保育士)	個人活動や集団活動を組み合わせ、様々な経験から将来に必要な基本となる行動の支援を行います。
	★ ★ ☆	ソーシャルスキル	担当職種・資格 児童指導員・保育士 (教員免許等・保育士)	対人関係や集団行動を上手に営んでいくための、技能や理解を育みます。
	★ ★ ★	運動	担当職種・資格 保育士 (保育士)	運動を通して「ルールを学ぶ、コミュニケーションを図る、考える、チャレンジする」等、様々な能力を高めていけるようにサポートしていきます。
	★ ★ ☆	学習	担当職種・資格 児童指導員・保育士 (教員免許等・保育士)	それぞれのお子様の学習進度、学力に合わせた学習支援を行い、基礎学力向上のお手伝いをさせていただきます。
	★ ★ ☆	菜園活動 クッキング	担当職種・資格 児童指導員・保育士 (教員免許等・保育士)	菜園にて野菜や花を育て自然とふれあい、役割分担でのおやつ作りなどの活動を通じて、子どもたちの自立を支援します。
	★ ☆ ☆	工作・絵画	担当職種・資格 保育士 (保育士)	創作活動を通して、得意や興味の幅を広げ、得意な分野、可能性を一緒に見つけていきたいと考えています。
	★ ★ ★	作業スキル	担当職種・資格 児童指導員 (教員免許等)	将来「働く」ということを意識し、そのために必要な力をつけ、なりたい自分を見つけ、学校卒業後のスムーズな社会生活への移行に向けた支援を行います。

※最も力を入れている支援は星が3つとなります。

事業所の概要

事業種別：放課後等デイサービス
 指導形態：グループ支援・個別支援
 契約者数： 60 名
 定 員： 10 名
 職 員 数： 常勤 3 名／非常勤 6 名
 開所時間： 14:30～17:30 (休業日10:00～16:00)
 送迎： あり

従業者の職種等

管理者兼児童発達支援管理責任者 常勤1名
 (介護福祉士)
 保育士 常勤2名
 児童指導員 非常勤6名

一日のスケジュール

学校終了後	休業日
14:00 来所・学習	10:00 来所・学習
16:00 はじめの会	10:30 はじめの会
16:10 活動	10:45 活動 12:00 昼食
17:15 おわりの会	13:30 活動
17:30 帰宅	15:45 おわりの会
	16:00 帰宅

お問い合わせ先

〒720-1262

福山市芦田町下有地1316-2

担当：平田 将士

TEL：084-959-4196

FAX：084-959-4198

E-mail：kumukumu@hmwr.co.jp

URL：<https://www.hmwr.co.jp>

事業所名：放課後等デイサービス じゃんぐるぷらは

運営法人名：（株）AT HOME



事業所紹介

当事業所は、保護者の皆様の「福山市の中で、子どもの発達について相談できる場所が欲しい」との声を受け、開所しました。お子様の発達特性に合わせて、①グループ活動 ②個別療育 ③保護者個別相談 ④学校等の連携に取り組んでいます。こどもの「自由性」「自発性」「自立性」を伸ばすために「必要性」や「要求」、「展望」を見つけていけるように支えています。

事業所の概要

事業種別：放課後等デイサービス
 指導形態：個別療育
 契約者数：約30名
 定員：10名
 職員数：常勤4名／非常勤1名
 開所時間：13:00～19:00
 送迎：あり（要相談）

従業者の職種等

作業療法士 / 保育士

児童指導員 / 指導員

* 新年度2023/4月以降は変更あり

一日のスケジュール

対象種別：発達障がい児等のその他の障がい児（特に主たる対象を含めない場合を含む。）

療育形態：個別療育・集団療育両方
 単独通園

利用日数：週1日から 必要に応じて

利用方法：直接事業所に申込

〒721-0952

広島県福山市曙町五丁目1番21号

担当：竹上

TEL：084-981-0015

FAX：084-981-0016

E-mail jungle080123@gmail.com

URL：

特に力を入れている支援	★★☆	生活スキル	担当者	日常で必要とされる活動に対してスキルの向上を図っていきます。正のフィードバックをしっかりと行うようにしています。
	★★☆	ソーシャルスキル		一対一やグループでの活動の中でコミュニケーション能力向上だけでなく自己肯定感を向上させていくようにしています。
	★★☆	運動		粗大運動から巧緻性運動。 目と手の協応性、感覚遊びを通しての感覚調整能力を向上させ、協調性や身体の使い方を学んでいきます。
	☆☆☆	学習	従業者全員	
	★★☆	工作・絵画		目と手の供応性の向上、巧緻性や動作向上トレーニングを同等に行います。工作や小物づくり等、準備から片付けまでの行程を順を追っていくことで達成感を味わい楽しい時間を共有しています。
	☆☆☆	音楽		
	★★★	その他		作業療法 個々の発達特性に焦点を当て、段階づけをしながら目標を達成していません。発達検査などを実施しています。

事業所名：放課後等デイサービス 月うさぎ

運営法人名：株式会社兎屋



事業所紹介

「将来子どもたちが大きくなった時に困らないようにしてあげたい」という管理者の熱い思いを胸に全職員と一緒に療育を考えています。また、施設は、同業界の長年の経験を生かして安全で心身の開放ができるような環境づくりをしています。

事業所の概要

事業種別：放課後等デイサービス

指導形態：グループ支援

契約者数：12名

定員：10名

職員数：常勤6名/非常勤2名

開所時間：14:00~18:00 (休業日10:00~16:00)

送迎：あり

従業者の職種等

・児童指導員（常勤3非常勤1）そのうち強度行動障害支援者養成研修（基礎・実践）修了（常勤3非常勤1）

・保育士（非常勤1）

指導員（常勤3）そのうち強度行動障害支援者養成研修（基礎・実践）修了（常勤3）

一日のスケジュール

学校終了後	休業日
13:00 送迎	10:00 送迎・順次来所
16:00 おやつ	12:00 昼食
17:00 活動	13:00 活動
17:50 帰る準備	15:00 おやつ
18:00 送迎	16:00 送迎

お問い合わせ先

〒720-2126

福山市神辺町徳田343

担当：山本 明恵

TEL：084-966-3736

FAX：084-966-3736

E-mail：tukiusa0301@hotmail.com

URL：

特に力を入れている支援	★ ★ ★	生活スキル	担当者 (全職員)	生活していく上で必要な基本的な行動の支援や、自分で出来る事は自分で行えるようサポートしていきます。
	★ ★ ★	ソーシャルスキル	担当者 (全職員)	お友達や職員、社会との接点を増やし、様々な経験の中で、人や社会との関わり方のサポートを行います。
	★ ★ ☆	運動	担当者 (全職員)	運動の楽しさを感じながら周りとの関わり方の支援を1人1人に合わせて行います。
	★ ★ ★	学習	担当者 (全職員)	学ぶことの楽しさを伝えられる様、1人1人の興味や個性に合わせてサポートしていきます。
	★ ★ ★	工作・絵画	担当者 (全職員)	感性や創造力を刺激し、コミュニケーション力をのばせる様に様々な活動を通してサポートします。
	★ ★ ☆	音楽	担当者 (全職員)	常にリラックスできるように、音に触れ、音を楽しみながら心を開放し養うサポートをします。
	☆ ☆ ☆	その他	担当者 ()	

※最も力を入れている支援は星が3つとなります。

事業所名：放課後等デイサービスなないろCLUB

運営法人名： 合同会社 DREAM LABO

創作活動



野外活動



事業所紹介

なないろ CLUBでは

なないろ CLUB では発達に少し不安を抱えるお子さまをお預かりして、その子の特性や性格に合わせた取り組みを行います。日常生活に必要な動作や集団生活でのコミュニケーション、お子様が成長し生きて行く力をスタッフとデイサービスに通う仲間と一緒に、遊び、運動、社会経験などを通じて学んでいきます。

事業所の概要

事業種別： 放課後等デイサービス
 指導形態： 集団・ 個別活動
 契約者数： 73 名
 定 員： 20 名
 職 員 数： 常勤 6 名／非常勤 6 名
 開所時間： 13:00～18:00（休業日9:30～17:30）
 送迎： あり

従業者の職種等

- ・ 児童指導員（常勤5・非常勤6）
- ・ 教諭資格（常勤2名）
うち児童福祉事業従事（常勤5・非常勤4）
- ・ 保育士（常勤3）

特に力を入れている支援

☆☆☆	生活スキル	(保育士)	個人活動や集団活動を組み合わせ、様々な経験から学びます。また日常生活に必要の基本行動の支援をします。
☆☆☆	ソーシャルスキル	(保育士)	社会で人と関わりながら生きていく中での力を身につけます。
☆☆☆	運動	(児童指導員)	近くにある公園を使い楽しく体を動かし体幹を鍛えます。
☆☆☆	学習	(教員資格)	学校からの宿題などを一緒に取り組みます。
☆☆☆	工作・絵画	(美術免許)	創作活動を通して子供が持っている想像力や出来たという達成感を身につけます。
☆☆☆	音楽	(保育士)	音楽に合わせてリズム体操。
☆☆☆	その他	(児童指導員)	

学校終了後

学校終了後	休業日
14:00 順次来所	9:30 順次来所
16:00 はじめの会	10:00 はじめの会
16:10 活動	11:00 活動
17:45 おわりの会	12:00 昼食
18:00 送迎	13:00 活動
	17:30 送迎

お問い合わせ先

担当 石岡孝啓
 TEL 084-939-6303
 FAX 084-939-8022
 mail nanairoclub123@yahoo.co.jp

事業所名：放課後等デイサービス にじいろ

運営法人名：株式会社 山陽ライフケアサービス



事業所紹介

放課後等デイサービスにじいろでは、子どもの持つ特性を活かし伸ばしていけるよう、その子の特徴を理解し子ども1人ひとりの「できること」をきっかけとした活動を設定していきます。それにより生まれる「やってみたい!!」と思う気持ちを尊重して、成功したときの喜びを味わいながら成長できるようサポートしています。

事業所の概要

事業種別： 放課後等デイサービス
 指導形態： グループ支援
 契約者数： 32名
 定員： 10名
 職員数： 常勤 3名 / 非常勤 4名
 開所時間： 15:00～18:00(休業日10:00～16:00)
 送迎： あり

従業者の職種等

- ・管理者兼児童指導員(常勤1)
- ・児童発達支援管理責任者兼保育士(常勤1)
- ・児童発達支援管理責任者(常勤1※育児中)
- ・児童指導員(常勤1)
- ・障害福祉サービス経験者(非常勤2)
- ・指導員(非常勤1)

一日のスケジュール

学校終了後	休業日
14:00頃 順次来所	9:00～ 順次来所
宿題	10:00 朝の会
自由遊び	10:15 勉強、読書
16:45 活動(SST)	12:00 昼食
17:00 おやつ	13:00 活動
17:45 帰りの会	15:45 帰りの会

お問い合わせ先

〒 721-0974

広島県福山市東深津町1丁目12-29

担当：高倉 健二

TEL：084-921-2210

FAX：084-921-2206

E-mail：nijiiro-fukatsu@sky.megaegg.com

URL：<http://sanyo-lcs.jp/nijiiro/>

特に力を入れている支援	★★★	生活スキル	担当職種・資格 保育士 児童指導員	自立した日常生活を営む上で必要となる資質や能力の向上を目的としています。
	★★★	ソーシャルスキル	担当職種・資格 保育士 児童指導員	社会での人との関わり方の獲得、向上を目指し、より生活しやすくなることを目的としています。
	★★☆	運動	担当職種・資格 保育士 児童指導員	近くの公園、公共の施設体育館等に出かけて体を動かすことを大切にしています。
	★★☆	学習	担当職種・資格 保育士 児童指導員	学校からの宿題に自ら取り組める習慣、環境づくりを行っています。
	★★☆	工作・絵画	担当職種・資格 保育士 児童指導員	身近にある物を使った工作を行っています。指先の動きの学習にもつながります。
	☆☆☆	音楽	担当職種・資格	
	★★☆	その他 (クッキング)	担当職種・資格 保育士 児童指導員	工程が簡単なクッキングを通して、料理の楽しさを学びます。おうちでのお手伝いができるといいな！

※最も力を入れている支援は星が3つとなります。

事業所名：放課後等デイサービス バババルーン福山引野

運営法人名：株式会社ジョイナス



事業所紹介

広々とした、明るい、開放的な空間と万全なセキュリティ設備の環境下で、お子様の放課後活動を支援していきます。将来の社会参加と自立を見据えた療育活動、そして様々な体験を通じて「出来た」を「自信」に変えていけるよう、一人ひとりに向き合い穏やかで安心出来る時間を提供致します。

事業所の概要

事業種別： 放課後等デイサービス
 指導形態： グループ支援
 契約者数： 41名
 定員： 10名
 職員数： 常勤 4名 / 非常勤 4名
 開所時間： 平日13:00~17:30
 土曜・長期休み10:00~16:00
 送迎： あり

従業者の職種等

・児童発達支援管理責任者（常勤1）
 ・児童指導員（非常勤2） うち
 教員免許所有者2
 ・保育士（常勤2・非常勤2）

一日のスケジュール

平日の日課	休日の日課
14:00 来所・送迎	9:30 来所・送迎
宿題・おやつ	10:00 はじまりの会
16:00	午前療育活動
療育活動	12:00 昼食
17:20 おわりの会	14:00 午後療育活動
17:30 送迎・お迎え	15:50 おわりの会
	16:00 送迎・お迎え

お問い合わせ先

〒 721-0942
 福山市引野町2丁目28-10
 担当： 小林
 TEL： 084-999-1717
 FAX： 084-999-1818
 E-mail： b-hikino@bbb-day.com
 URL： <https://bbb-day.com>

特に力を入れている支援	★★☆	生活スキル	担当職種 (全職員)	療育活動の中で、クッキングや工作など、物事の順序、手順を学び、身に着ける機会を設けています。
	★★★	ソーシャルスキル	担当職種 (全職員)	集団活動を通じて、コミュニケーションスキルなどを学べるように支援していきます。
	★★☆	運動	担当職種 (全職員)	室内ボルダリングを始め、ダンスや剣道などでリズム感や体幹を養えるようにしています。屋外でも、ボール遊びや公園アスレチックなどを利用させてもらい体力など運動能力を高めます。
	★☆☆	学習	担当職種 (全職員)	子ども達一人ひとりの学習スピードに応じ、宿題対応を職員が寄り添いサポートします。
	★★★	工作・絵画	担当職種 (全職員)	外部講師による指導や自由な製作活動を通じて、できた作品へのポジティブな評価により自己肯定感を高めます。
	★☆☆	音楽	担当職種 (全職員)	活動や、自由時間の中必要に応じて音楽をかけることで、子ども達が自然と身体を動かし、リズム感や感性を養っていきます。
	★★☆	その他	担当職種 (全職員)	課外活動を通じて交通ルールなど、社会のルールを学び、植物（野菜）の成長が身近に感じられるように、『農業体験』なども行っていきます。

※最も力を入れている支援は星が3つとなります。

事業所名：放課後等デイサービスぽかぽか

運営法人名：株式会社ひまわり



事業所紹介

様々な活動を経験する中で、異年齢の子どもさんやスタッフと関わる中で活動の幅を広げ、集団の中で生活習慣や社会性の向上を支援していきます。

事業所の概要

事業種別：放課後等デイサービス
 指導形態：グループ支援
 契約者数：70名
 定員：10名
 職員数：常勤4名/非常勤5名
 開所時間：14:30~17:30 (休業日10:00~16:00)
 送迎：有り

従業者の職種等

管理者兼児童指導員 常勤1名 (社会福祉士)
 児童発達支援管理責任者 常勤1名
 児童指導員 常勤2名、非常勤5名)

一日のスケジュール

学校終了後	休業日
14:30 学習、創作活動	10:00 学習、創作活動
おやつ	12:00 昼食
15:30 活動、室内遊び	13:00 活動
17:30 送迎、お迎え	16:00 送迎、お迎え

お問い合わせ先

〒 720-1141
 福山市駅家町江良44-3
 担当：切田 直美
 TEL：084-999-0113
 FAX：084-999-0116
 E-mail：pokapoka@hmwr.co.jp
 URL：<https://www.hmwr.co.jp>

特に力を入れている支援	★★★	生活スキル	担当職種・資格 児童指導員 (社会福祉士・教員免許等)	買い物学習や排せつ、挨拶など日常生活を営む上で必要な支援を行います。
	★☆☆	ソーシャルスキル	担当職種・資格 児童指導員 (社会福祉士・教員免許等)	対人関係や集団行動を上手に営んでいくための、技能や理解を育みます。
	★★★	運動	担当職種・資格 児童指導員 (社会福祉士・教員免許等)	集団活動を通して、ルールを守り、譲り合ったり、折り合いをつける力を養います。
	★★☆	学習	担当職種・資格 児童指導員 (教員免許等)	それぞれのお子様の学習進度、学力に合わせた学習支援を行い、基礎学力向上のお手伝いをさせていただきます。
	★★★	菜園活動 クッキング	担当職種・資格 児童指導員 (教員免許等)	菜園にて野菜や花を育て自然とふれあい、役割分担でのおやつ作りなどの活動を通じて、子どもたちの自立を支援します。
	☆☆☆	音楽	担当職種・資格	
	☆☆☆	その他	担当職種・資格	

※最も力を入れている支援は星が3つとなります。

事業所名：放課後等デイサービスまーぶる

運営法人名：株式会社アットナレッジ



事業所紹介

【楽しくその子らしく「好き」を伸ばす】がモットーの放課後等デイサービスです。必要なスキルを身につけながら、一人ひとりの個性と自主性を伸び伸びと伸ばす療育を心がけています。子どもの感性を大切にしながら創造性ワーク(制作)や、施設前の公園ではしっかり身体を動かさせます。友達との関わりを通してソーシャルスキルが身につくよう支援しています。

事業所の概要

事業種別： 放課後等デイサービス
 指導形態： 個別支援・グループ支援
 契約者数： 20 名
 定 員： 10 名
 職 員 数： 常勤 3 名／非常勤 1 名
 開所時間： 9:30~18:30(土・長期休8:30~16:30)
 送迎： あり

従業者の職種等

- ・児童発達支援管理責任者(常勤1)
- ・保育士(常勤2 非常勤1)

一日のスケジュール

学校終了後		休業日	
14:00	順次来所(送迎)	9:30	順次来所(送迎)
	宿題・学習	9:40	手洗い・支度
	おやつ	9:45	学習・午前の活動
	活動	####	昼食
17:25	帰りの支度	####	午後の活動
		####	帰りの支度

お問い合わせ先

〒 721-0915
 福山市伊勢丘8-23-17
 担当： 原田 なつみ
 TEL： 084-999-9060
 FAX： 084-999-9066
 E-mail marbleisegaoka2020@gmail.com
 URL： <https://marbleisegaoka.amebaownd.com>

特に力を入れている支援	★★★	ソーシャルスキル	担当職種・資格 保育士	普段の自然な関わりの中で社会性が身につくよう、子どもの想いに寄り添って個々の成長を支援していきます。
	★★★	工作・制作等 創造性ワーク	担当職種・資格 保育士	子どもの自主性を大切にしながら、様々な制作活動を楽しみ、満足感と達成感を味わえるようにしています。
	★★☆	運動	担当職種・資格 保育士	施設前公園で鬼ごっこ、野球、サッカー等、ルールのある集団遊びを通して友達と関わって遊ぶ経験を積み重ねます。
	★★☆	学習	担当職種・資格 小～高校教員免許	日々の宿題や基礎学習を小学校教師の経験を活かして、分かりやすく丁寧に指導しています。
	★★☆	生活スキル	担当職種・資格 保育士	基本的な生活習慣や片付けが身につくように、動線や環境を整え、分かりやすく、繰り返し丁寧に支援しています。
	☆☆☆	音楽	担当職種・資格	
	☆☆☆	その他	担当職種・資格	

※最も力を入れている支援は星が3つとなります。

事業所名：放課後等デイサービス マイ・ノート

運営法人名：特定非営利活動法人子ども・若者支援マイプレイス

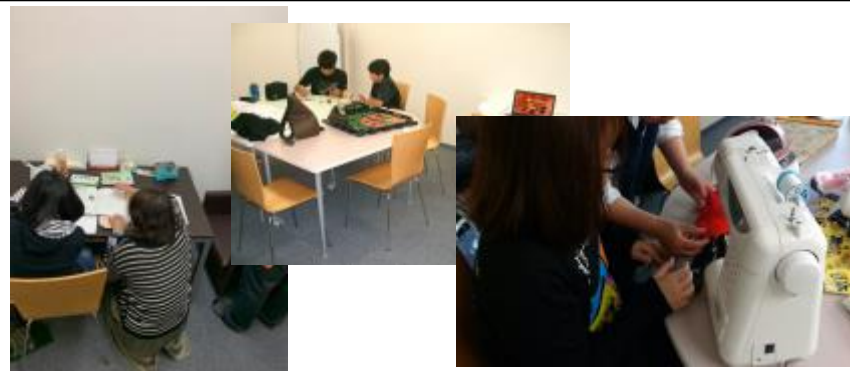

事業所紹介

<生きるチカラと学ぶチカラをカタチに>
子どもたちが学校生活を落ち着いて過ごせるように、宿題や学習を通して支援しています。職員とのコミュニケーションを基に、言葉遣いや挨拶など社会性（生きる力）を育てていきます。また、保護者との面談を通して、子どもの成長を共有し、肯定的に見守っていけるように支援しています。

特に力を入れている支援	★★★	生活スキル	特別支援学校教諭免許/保育士	日常生活や学校生活を豊かにするスキルを子どもたちと一緒に考え実践しています
	★★★	ソーシャルスキル	特別支援学校教諭免許/保育士	職員との二者関係を基に、学校や集団の中に位置付く為のコミュニケーションのあり方を支援しています
	☆☆☆	運動	()	
	★★★	学習	保育士/小学校教諭免許/中学校教諭免許/高等学校教諭免許	日々の宿題や進級・資格取得の為の学習に取り組むことを通して、子どもたちが安心して学校生活を送れるように支援しています
	☆☆☆	工作・絵画	()	
	☆☆☆	音楽	()	
	★★★	その他	公認心理師	要望に応じて、保護者や利用者の相談・カウンセリングを行い、心の安定を支援しています

事業所の概要

事業種別：放課後等デイサービス
 指導形態：個別支援・小集団支援
 契約者数：60名
 定員：10名
 職員数：常勤3名/非常勤6名
 開所時間：13:00~19:00 (休業日9:00~18:00)
 送迎：無し

従業者の職種等

- ・児童指導員（常勤3・非常勤4）
うち児童福祉事業従事（常勤3・非常勤4）
- ・保育士（非常勤1）
- ・指導員（非常勤1）

一日のスケジュール

- 平日 学校終了後、13:00~
概ね一時間区切りの個別支援
- 土曜日 9:00~
概ね一時間区切りの個別支援

お問い合わせ先

〒720-0814
 福山市光南町1-1-36 2F
 担当：藤井 弥加
 TEL：084-923-6177
 FAX：084-944-8181
 E-mail：myplace@ark.ocn.ne.jp
 URL：

事業所名：放課後等デイサービス 未起

運営法人名： 特定非営利活動法人未起



事業所紹介

当事業所は利用者様の学校後の息抜きや居場所づくりに重点を置き、食育や農育を通じて利用者様が楽しいと思える居場所作りに専念してまいりました。体験や活動においては、特に陶芸の先生を招いて行う陶芸体験や調理の実践、畑での活動や収穫等は保護者様より好評を頂いております。

事業所の概要

事業種別： 放課後等デイサービス
 指導形態： 個別及びグループ支援
 契約者数： 13 名
 定 員： 10 名
 職 員 数： 常勤 3 名／非常勤 3 名
 開所時間： 14：30～17：30（休業日10：00～16：00）
 送迎： 有ります。

従業者の職種等

児童発達支援管理責任者（常勤1名）
 児童指導員（常勤2名）
 保育士（常勤0名・非常勤1名）
 指導員（常勤0名・非常勤1名）
 看護師（非常勤1名）

一日のスケジュール

平日	学校休業日
14：00順次送迎で来所し、自由遊びor個別支援	10：00各自来所（送迎）自由遊びor昼食の買い出し
15：00おやつ作り	11：00昼食の調理
15：30おやつの時間	12：00昼食
16：00工作や創作活動	13：00創作活動・個別支援
17：30各自帰宅	16：00各自帰宅

お問い合わせ先

〒721-0952
 福山市曙町三丁目29番28号
 担当： 村上晃一
 TEL： 084-917-8120
 FAX： 084-917-8120
 E-mail： k-murakami@miki-npo.jp
 URL： miki-npo.jp

特に力を入れている支援	☆☆☆	生活スキル	担当職種 児童指導員	調理・掃除・整理整頓等の日常生活に必要とされている基本的な行動を利用者様の無理のないようにペースを考慮しつつ、支援させて頂いています。
	☆☆☆	ソーシャルスキル	担当職種 言語聴覚士	対人関係に対し苦手な意識の有る利用者様においては、人と関わり事の楽しさを実感して頂けるように、支援させて頂いています。
	☆☆☆	運動	担当職種 指導員	集団遊びを軸に体幹の弱い利用者様においても無理なく楽しく遊びながら体幹強化に働きかけて行けるよう配慮しながら、利用者様の無理のない範囲で支援させて頂いています。
	☆☆☆	学習	担当職種・資格	
	☆☆☆	工作・絵画	担当職種 保育士	創作活動を軸に、利用者様のしたい事をしていただけ行って頂き、達成感を得られ充実した活動内容が送れる様に配慮させて頂き支援させて頂きます。
	☆☆☆	音楽	担当職種・資格	
	☆☆☆	その他	担当職種 児発管	地域の児童さんとの交流の為の調整や地域イベントの参加やボランティアさんの参加の為の調整を担当しています。

※最も力を入れている支援は星が3つとなります。

事業所名：放課後等デイサービス 遊

運営法人名：特定非営利活動法人遊の会



事業所紹介

重症心身障がい児・者の方々が安全に安心して過ごすことができる場所として、医療的ケア、日常生活支援、療育活動を専門職の（看護師・理学療法士・保育士・介護福祉士・栄養士）知識・技術連携を大切にしています。

事業所の概要

事業種別：児童発達支援・放課後等デイサービス（重症心）
 指導形態：個別支援
 契約者数： 15名
 定員： 5名
 職員数： 常勤 2名 / 非常勤 7名
 開所時間：15:30～17:00（休業日9:00～15:00）
 送迎： あり

従業者の職種等

- ・保育士（常勤1 非常勤1）
- ・看護師（非常勤4）
- ・機能訓練担当職員（非常勤1）
- ・理学療法士（非常勤1）☑

一日のスケジュール

（学校終了後）		（休業日）	
15:30	通所・パイル	9:00	通所・パイル
16:00	入浴おやつ	10:00	朝の会・水分補給
16:30	療育活動	10:30	朝の活動・入浴
17:00	降所	12:00	昼食
		13:30	午後の活動
		14:30	おやつ・終わりの会
		15:00	降所

お問い合わせ先

〒 720-0004 福山市御幸町中津1750-6
 担当： 青山 則子
 TEL： 084-982-7266
 FAX： 084-972-7268
 E-mail： takinogata-you@outlook.jp
 URL： yuu-no-kai.org

特に力を入れている支援

★★★	医療的ケア	担当職種 (看護師)	日常生活を営む上で必要な医療的ケアを主治医の指示に従い自立性向上と生活の広がりを目指し安全に提供します。
★★★	音楽療法	担当職種 (音楽療法士)	楽器演奏や歌をうたったり音楽を聞いたりすることで生活の質の向上や心の豊かさ育て表情や感情の表出、コミュニケーション力を身に付けていけるよう心身の発達を支援します。
★★☆	療育活動	担当職種 (保育士)	一人ひとりの特性を理解し、環境を整え適切な支援を行い自立した生活が送れるよう取り組みます。
★★☆	リハビリ	担当職種 (理学療法士)	遊びを通してやりたい！楽しい気持ちを育てながら、必要な生活スキルを身に付ける訓練を行います。
★★☆	生活スキル	担当職種 (動作士)	体の緊張を緩めることにより、自分の体の動きに気づかせ動作をコントロールする力を育て心と行動と動作を繋げていける訓練をします。
★★☆	ミュージック・ケア	担当職種 音楽療法士 ()	音楽の特性を利用して、その人がその人らしく生きるための援助することであり持っている力を最大限に発揮させ発達の援助を行います。
★★☆	入浴	担当職種 (看護師)	特殊入浴装置（ストレッチャー）で寝たままの姿勢で安全に入浴を行います。

事業所名： マーブルマール

運営法人名： 合同会社笑lable



事業所紹介

当事業所では、個別、小集団での支援を行っています。建物は古民家を活用し、周辺は神村の自然があふれています。活動内容は、毎回担当者話し合い決めていきます。遊びの中で自己理解、他者理解を深め、人との関わり方を学んでいきます。安心して人と関わり「楽しい」と感じる事ができるように、ありのままの自分を受け入れ、表現できるように、得意なことを活かしつつ、苦手なことにも向き合えるように支えていきます。

特に力を入れている支援	★★★	生活スキル	担当職種・資格 特別支援教育士	生活を送る上で必要なスキルが遊びの中で修得できるように支えていきます。
	★★★	ソーシャルスキル	担当職種・資格 特別支援教育士	対人関係スキルや自己認知力が向上するように支えていきます。まずは他児と楽しいことを共有し、「友達と一緒に遊ぶって楽しいな」と感じる事ができるように。
	★★★	運動	担当職種・資格 特別支援教育士	微細運動や粗大運動を通して、身体の使い方が上手になるための支援をしていきます。サーキットを組んだり、卓球をしたり、楽しく身体を動かしていきます。
	★★★	学習	担当職種・資格 特別支援教育士	その子にとって取り組みやすい学習方法を探したり、不足している力を補えるように支援していきます。
	★★★	工作・絵画	担当職種・資格 保育士・児童指導員	イメージを形にする力、最後までやりきる力、自己表現する力を工作等を通して育てていきます。また、工作活動を通して、人とやり取りする力もつけていきます。
	☆☆☆	音楽	担当職種・資格	
	★★★	その他	担当職種・資格 認定心理師	〈発達検査・知能検査〉個別の支援計画を立てる上で、子ども達の強みや弱みを客観的に判断するためのツールとして検査を実施しています。

事業所の概要

事業種別： 放課後等デイサービス・保育所等訪問支援
 指導形態： 個別指導・小集団指導
 契約者数： 60 名
 定員： 10 名
 職員数： 常勤 5 名／非常勤 6 名
 開所時間： 15:00～18:00(±9:00～16:00)
 送迎： 無

従業者の職種等

・特別支援教育士(常勤1名・非常勤3名)・認定心理士(常勤1名)・保育士(常勤1名・非常勤1名)・教員免許保持者(常勤1名・非常勤3名)・強度行動障害支援者(常勤2名・非常勤1名) 等

一日のスケジュール

15:00 開所
 ・15:15～16:15個別指導・小集団指導(予約制)
 ・16:30～17:30個別指導・小集団指導(予約制)
 予約の時間外は、別の指導ルームで過ごすことも可。
 18:00 閉所

お問い合わせ先

〒 729-0112
 広島県福山市神村町3612番地
 担当： 橘高実江
 TEL： 084-939-5441
 FAX： 084-939-5442
 E-mail： marblemarle0401@gmail.com
 URL： https://www.marblemarle.com

※最も力を入れている支援は星が3つとなります。

事業所名：まきば

運営法人名： 有限会社ぷりーずタカハシ



事業所紹介
 当事業所最大の特徴は「馬」がいます。とても魅力的な動物です。馬を通じて、コミュニケーション能力を高める訓練や、騎乗することで体幹を鍛えられます。月曜日のアトリエ教室では、色遊びや創作活動も行っています。

特 に 力 を 入 れ て い る 支 援	★★☆	生活スキル	担当職種 (指導員)	身体の使い方、児童の必要な基本動作の支援
	★☆☆	ソーシャルスキル	担当職種 (児童指導員)	個別や集団での楽しい活動を通して、ソーシャルスキルが身につくように、子どもの想いに寄り添って支援している
	★★★	運動	担当職種 (児童発達支援管理責任者)	馬を使った感覚統合、脳幹刺激等、乗ってるだけで楽しくバランス強化。Gボール、ボルタリングの体幹作り
	★★☆	学習	担当職種 (児童指導員)	宿題や、プリント等の予習復習を行う 学習のサポート
	★★★	工作・絵画	担当職種 (児童指導員)	絵の具、塗り絵、粘土、工作、創作活動 心理的な色読み解きをします
	☆☆☆	音楽	担当職種 ()	
	★★★	その他	担当職種 (児童指導員)	馬を使った五感を刺激する感覚統合、室内でのGボール、ボルタリング等の体幹作り

事業所の概要	
事業種別：	児童発達支援・放課後等デイサービス
指導形態：	個別・グループ支援の多機能型
契約者数：	60 名
定 員：	10 名
職 員 数：	常勤 6 名／非常勤 5 名
開所時間：	9：00～18：00
送迎：	あり
従業者の職種等	
<ul style="list-style-type: none"> ・ 管理者 ・ 児童発達支援管理責任者 ・ 児童指導員 ・ 指導員 	
一日のスケジュール	
学校終了後 夜間通学児	休業日 長期休み
9：00 順次来所	9：00 順次来所
1時間療育	17：00 順次終了
18:00 順次終了	
お問い合わせ先	
〒 720-2103	
福山市神辺町西中条1277-1	
担当： 大土井	
TEL： 090-6845-5677 084-963-5677	
FAX： 084-962-1391	
E-mail makiba5677@bingonet.co.jp	
URL： https://www.umajam.com/pages/96/	

※最も力を入れている支援は星が3つとなります。

事業所名：まなびのひろば 駅家教室

運営法人名： 合同会社まなび



事業所紹介

当事業所は、学習支援のプログラムを取り入れた療育に特化した放課後等デイサービスとして2018年5月にまなびのひろばの2教室目として開所しました。子どもたちが自分自身のことを知り、自分に合った形で学びを深めることができる場所を提供できるように努めています。

特に力を入れている支援

★ ★ ☆	生活スキル	担当者: すべての職員 ()	集団生活をスムーズに送るための力や学習の土台となる力を育成するために「見る・聞く・話す」のトレーニングに取り組み、サポートします。
★ ☆ ☆	ソーシャルスキル	担当者 すべての職員 ()	職員とのやり取りや小集団活動の中で自分の思いを伝えたり、相手の気持ちを考えたりできるよう支援します。必要に応じて場面設定等を行い、スキル習得のために取り組みます。
☆ ☆ ☆	運動	担当者 ()	
★ ★ ★	学習	担当者 すべての職員 ()	子どもの特性に合わせたプログラムで多種多様な学びを提供し、学習に対する苦手意識の軽減や自分にあった学習のやり方などをサポートします。
☆ ☆ ☆	工作・絵画	担当者 ()	
☆ ☆ ☆	音楽	担当者 ()	
★ ★ ☆	その他	担当者 すべての職員 ()	職業体験や理科実験、プログラミングなど様々な体験ができる場を提供し、得意なことや好きなことを見つけたり、将来について考えたりできるよう支援します。

事業所の概要

事業種別： 放課後等デイサービス
 指導形態： 個別支援、小集団(土のみ)
 契約者数： 約 50 名
 定 員： 10 名
 職 員 数： 常勤 5 名/非常勤 3 名
 開所時間： 15:00~18:30(土曜 10:00~18:00)
 送迎： なし

従業者の職種等

- ・ 児童発達支援管理責任者 (1名)
- ・ 児童指導員・指導員 (5名)
- ・ 保育士 (1名) ・ 専門職 (1名)

一日のスケジュール

月～金(祝日休み) 土(不定期開所)
【個別療育】 **【プログラミング】**
 ①15:10~16:10 ①10:00~11:20
 ②16:20~17:20 ②11:40~13:00
 ③17:30~18:30 ③個別療育(午後)
 ※不定期でイベント実施(土曜)
 ※長期休業中もスケジュール変更なし

お問い合わせ先

〒 720-1141
 福山市駅家町大字江良267-1
 担当： 山川美津子
 TEL： 084-999-0167
 FAX： 084-971-5125
 E-mail： manabinohiroba201710@gmail.com
 URL： <https://www.manabi-no-hiroba.com/>

事業所名：まなびのひろば 瀬戸教室

運営法人名： 合同会社まなび



事業所紹介

当事業所は、学習支援のプログラムを取り入れた療育に特化した放課後等デイサービス・児童発達支援事業所として2017年10月に開所しました。子どもたちが自分自身のことを知り、自分に合った形で学びを深めることができる場所を提供できるように努めています。

事業所の概要

事業種別： 児童発達支援・放課後等デイサービス
 指導形態： 個別支援、小集団(土のみ)
 契約者数： 約 50 名
 定 員： 10 名
 職 員 数： 常勤 4 名／非常勤 6 名
 開所時間： 15:00～18:30(土曜 10:00～18:00)
 送迎： なし

従業者の職種等

- ・児童発達支援管理責任者（1名）
- ・児童指導員・指導員（7名）
- ・保育士（1名） ・専門職（1名）

一日のスケジュール

月～金(祝日休み) 土(不定期開所)
【個別療育】 **【プログラミング】**
 ①15:10～16:10 ①10:00～11:20
 ②16:20～17:20 ②11:40～13:00
 ③17:30～18:30 ③個別療育(午後)
 ※不定期でイベント実施(土曜)
 ※長期休業中もスケジュール変更なし

お問い合わせ先

〒 720-0836
 福山市瀬戸町大字長和2713-1
 担当： 小林美都恵
 TEL： 084-959-5918
 FAX： 084-971-5125
 E-mail： manabinohiroba201710@gmail.com
 URL： <https://www.manabi-no-hiroba.com/>

特に力を入れている支援	★★☆	生活スキル	担当者: すべての職員 ()	集団生活をスムーズに送るための力や学習の土台となる力を育成するために「見る・聞く・話す」のトレーニングに取り組み、サポートします。
	★☆☆	ソーシャルスキル	担当者 すべての職員 ()	職員とのやり取りや小集団活動の中で自分の思いを伝えたり、相手の気持ちを考えたりできるよう支援します。必要に応じて場面設定等を行い、スキル習得のために取り組みます。
	☆☆☆	運動	担当者 ()	
	★★★	学習	担当者 すべての職員 ()	子どもの特性に合わせたプログラムで多種多様な学びを提供し、学習に対する苦手意識の軽減や自分にあった学習のやり方などをサポートします。
	☆☆☆	工作・絵画	担当者 ()	
	☆☆☆	音楽	担当者 ()	
	★★☆	その他	担当者 すべての職員 ()	職業体験や理科実験、プログラミングなど様々な体験ができる場を提供し、得意なことや好きなことを見つけたり、将来について考えたりできるよう支援します。

事業所名：まなびのひろば 幕山教室

運営法人名： 合同会社まなび



事業所紹介

当事業所は、学習支援のプログラムを取り入れた療育に特化した放課後等デイサービスとして2019年4月にまなびのひろばの3教室目として開所しました。子どもたちが自分自身のことを知り、自分に合った形で学びを深めることができる場所を提供できるように努めています。

特に力を入れている支援	★★☆	生活スキル	担当者: すべての職員 ()	集団生活をスムーズに送るための力や学習の土台となる力を育成するために「見る・聞く・話す」のトレーニングに取り組み、サポートします。
	★☆☆	ソーシャルスキル	担当者 すべての職員 ()	職員とのやり取りや小集団活動の中で自分の思いを伝えたり、相手の気持ちを考えたりできるよう支援します。必要に応じて場面設定等を行い、スキル習得のために取り組みます。
	☆☆☆	運動	担当者 ()	
	★★★	学習	担当者 すべての職員 ()	子どもの特性に合わせたプログラムで多種多様な学びを提供し、学習に対する苦手意識の軽減や自分にあった学習のやり方などをサポートします。
	☆☆☆	工作・絵画	担当者 ()	
	☆☆☆	音楽	担当者 ()	
	★★☆	その他	担当者 すべての職員 ()	職業体験や理科実験、プログラミングなど様々な体験ができる場を提供し、得意なことや好きなことを見つけたり、将来について考えたりできるよう支援します。

事業所の概要

事業種別： 放課後等デイサービス
 指導形態： 個別支援、小集団(土のみ)
 契約者数： 約 50 名
 定 員： 10 名
 職 員 数： 常勤 4 名/非常勤 3 名
 開所時間： 15:00~18:30(土曜 10:00~18:00)
 送迎： なし

従業者の職種等

- ・ 児童発達支援管理責任者 (1名)
- ・ 児童指導員・指導員 (5名)
- ・ 専門職 (1名)

一日のスケジュール

月～金(祝日休み) 土(不定期開所)
【個別療育】 **【プログラミング】**
 ①15:10~16:10 ①10:00~11:20
 ②16:20~17:20 ②11:40~13:00
 ③17:30~18:30 ③個別療育(午後)
 ※不定期でイベント実施(土曜)
 ※長期休業中もスケジュール変更なし

お問い合わせ先

〒 721-0913
 福山市幕山台7丁目1-1 2F
 担当： 北田鈴子
 TEL： 084-999-7154
 FAX： 084-971-5125
 E-mail： manabinohiroba201710@gmail.com
 URL： <https://www.manabi-no-hiroba.com/>