

事業所名：みどりんぐ

運営法人名： 社会福祉法人 湯野福社会

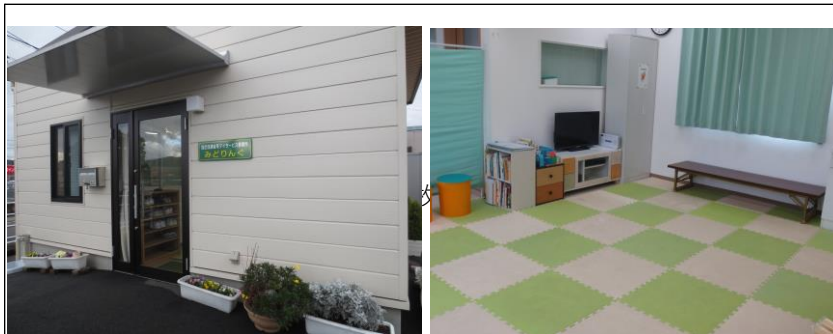

事業所紹介

みどりんぐは平成29年に開所しました。みどりんぐでは、人とのつながりを大切に、たくさんの人との出会いの輪を大切に、優しいところを大切に、成長につなげることを方針に掲げて活動しています。この方針をもとに日々楽しく子どもたちが活動を通して過ごしています。

事業所の概要

事業種別： 放課後等デイサービス
 指導形態： グループ支援
 契約者数： 18 名
 定 員： 10 名
 職 員 数： 常勤 2 名／非常勤 3 名
 開所時間： 15:30～18:30
 (祝日・長期休暇は9:30～17:30)
 送迎： あり

従業者の職種等

児童発達支援管理責任者(常勤1名)
 保育士(常勤1名 非常勤2名)
 その他(非常勤1名)

一日のスケジュール

学校終了後	休業日
15:30 来所	9:30 来所・始まりの会
始まりの会	9:40 学習・活動
15:40 学習・活動	12:00 昼食
17:00 おやつ	13:00 活動
17:15 あそび	15:00 おやつ・あそび
18:30 終了	17:30 終了

お問い合わせ先

〒 720-2122
 福山市神辺町新湯野25-5
 担当： 管理者
 TEL： 084-963-8588
 FAX： 084-963-8588
 E-mail： midoring@eagle.ocn.ne.jp
 URL： <http://www.midori-h.com/>

特に力を入れている支援	★★☆	生活スキル	担当職種・資格 全職員	成功体験を積み重ね、社会生活や日常生活をする上で必要な力を身に付けることに取り組んでいます。
	★☆☆	ソーシャルスキル	担当職種・資格 全職員	集団生活の中で人との関わり方や挨拶、ルールのあるあそびなどを通して、コミュニケーション能力の向上への支援を行い、社会性・協調性を身に付けます。
	☆☆☆	運動	担当職種・資格	
	★★☆	学習	担当職種・資格 全職員	学校の宿題や課題などを個別にフォローし、学習習慣が定着出来るように支援しています。
	★★★	工作・絵画	担当職種・資格 全職員	折り紙や色鉛筆などを使用して指先が使えるようにし、発想力や想像力を養い、出来た事を自信につなげる支援をしています。
	☆☆☆	音楽	担当職種・資格	
	★★☆	その他	担当職種・資格 全職員	菜園活動を通して、季節の野菜を育て、自然とのふれあいや収穫の喜びを味わえるように支援しています。

※最も力を入れている支援は星が3つとなります。

事業所名：夢門塾ゆうゆう奈良津2組

運営法人名： キャレオス株式会社



事業所紹介

夢門塾はご家族に寄り添いながらお子様の「人生を生き抜く力」を育てる場所を目指します。「すべての子どもには、無限の可能性がある」ということを実感し、夢門塾でしか体験できないことに沢山取組み、子ども達一人ひとりの心に変化を起こし、子ども達のたくましさを育ててまいります。

事業所の概要

事業種別： 放課後等デイサービス
 指導形態： 個別支援/グループ支援
 契約者数： 43 名
 定 員： 10 名
 職 員 数： 常勤 7 名/非常勤 0 名
 開所時間： 15：00～18：00（学校休業日10：00～16：00）
 送迎： あり

従業者の職種等

- ・管理者（常勤兼務1）
- ・児童発達支援管理責任者（常勤1）
- ・児童指導員（常勤4（うち兼務1））
- ・保育士（常勤1）

一日のスケジュール

学校終了後	学校休業日
15：00 順次来所	10：00 順次来所
15：30 宿題、創作	10：30 宿題、創作
16：30 運動	11：30 運動
17：30 掃除、帰りの会	12：00 昼食、休憩
	13：00 個別活動
	14：00 運動
	15：30 掃除、帰りの会

お問い合わせ先

〒 720-0022
 広島県福山市奈良津一丁目2番20号
 担当： 岩崎 直子
 TEL： 084-983-0061
 FAX： 084-983-0062
 E-mail mumon-narazu2@k-yuyu.com
 URL： <https://www.careoth-junior.com/mumonjuku/>

特に力を入れている支援	★★☆	生活スキル	担当職種・資格 保育士	日々の生活を送るうえで、身の回りのことを自立して行えるよう基本行動の支援を行います。また、施設内専用通貨で買い物をしたり、掃除や料理など日常生活に必要な能力を養います。
	★★☆	ソーシャルスキル	担当職種・資格 児童指導員	挨拶やルールのある遊びを通じてコミュニケーション能力や協調性を育みます。また、おでかけを通じ、季節や地域社会に触れることで社会性を身につけることができます。
	★★★	運動	担当職種・資格 児童指導員	活発に身体活動を行うことで、感覚を用いた情報の取得や伝達能力を促進し、固有感覚（身体や手足の動きの感覚）、前庭感覚（身体の傾きやスピードの感覚）を身につけます。
	★★☆	学習	担当職種・資格 児童指導員	お子様の状況に応じた学習支援を行います。まずは学校の宿題や課題に取り組み、その後、現在の学習レベルに応じた教材を取り組みスモールステップを少しずつ積み重ねていきます。
	☆☆☆	工作・絵画	担当職種・資格	
	☆☆☆	音楽	担当職種・資格	
	☆☆☆	その他	担当職種・資格	

※最も力を入れている支援は星が3つとなります。

事業所名：ミライク ふくやま青葉台教室

運営法人名： 合同会社ひとしずく



事業所紹介
 児童福祉法に基づき、障がいのある小学校1年生～高校3年生に対して「ITに特化した療育」を方針とした放課後等デイサービスを提供しています。

特に力を入れている支援	☆☆☆	生活スキル	担当者 ()	
	☆☆☆	ソーシャルスキル	担当者 ()	
	☆☆☆	運動	担当者 ()	
	☆☆☆	学習	担当者 ()	
	☆☆☆	工作・絵画	担当者 ()	
	☆☆☆	音楽	担当者 ()	
	★★★	その他	担当者 全職員 ()	ICTを活用し、個別及び小集団療育にて学力及び生活能力の向上を図ります。

事業所の概要

事業種別： 放課後等デイサービス
 指導形態： 個別及び小集団
 契約者数： 50 名
 定 員： 10 名
 職 員 数： 常勤 5 名／非常勤 2 名
 開所時間： 15:00～18:00 (休業日10:00～17:00)
 送迎： あり (要相談)

従業者の職種等

- ・管理者 (常勤兼務1)
- ・児童発達支援管理責任者 (常勤兼務1)
- ・作業療法士 (常勤専任1)
- ・保育士 (常勤専任1・非常勤1)
- ・児童指導員 (常勤専任2・非常勤1)
- うち社会福祉士 (非常勤1)
- うち児童福祉事業従事 (常勤専任3・常勤兼務1・非常勤1)

一日のスケジュール

学校終了後	休業日
15:00 順次来所	10:00 順次来所
15:10 手洗い、おやつ	10:10 手洗い、おやつ
15:30 個別療育	10:30 個別療育
16:30 自由活動	11:30 自由活動
17:50 順次帰宅	11:30 順次帰宅
	* 13:00～15:00/15:00～17:00も同様

お問い合わせ先

〒 721-0911
 福山市青葉台1-13-30
 担当： 田中 珠実
 TEL： 084-975-3302
 FAX： 084-975-7957
 E-mail： hitosizuku2018@gmail.com
 URL： <https://www.it-miraiku.com/>

事業所名：ムジカ音楽学園

運営法人名： 有限会社ムジカ



事業所紹介

音楽療法特化型の事業所です。一人一人に寄り添ったオーダーメイドの音楽療法で非認知能力を高め、生きる力を養います。水曜日はクラシックバレエのクラスがあります。保護者控え室があり保護者の交流が盛んです。毎月保護者の為の音楽療法や勉強会などを行っています。

特に力を入れている支援	★ ☆ ☆	生活スキル	担当職種・資格 児童指導員 教員免許・保育士	音楽療法の中で、準備や片付け、ルール、挨拶など基本的な生活スキルUPにつなげています。
	★ ★ ☆	ソーシャルスキル	担当職種・資格 児童指導員 教員免許・保育士	音楽療法で社会性を身に着けるプログラムをしています。音楽を通じて人との関係性を学んでいきます。
	★ ★ ☆	運動	担当職種・資格 児童指導員 保育士・バレエ講師	クラシックバレエをしています。身体表現によりバランス訓練や体幹を鍛えていきます。年1回発表会があります。
	☆ ☆ ☆	学習	担当職種・資格	
	☆ ☆ ☆	工作・絵画	担当職種・資格	
	★ ★ ★	音楽	担当職種・資格 児童指導員 教員免許・音楽療法士	音楽療法とは音楽の作用を使い、身体的・心理的・社会的な課題に焦点を当てた表現活動です。
	★ ★ ☆	その他	担当職種・資格 児童指導員 教員免許	『ジムーカムジカ』と言うリズムパフォーマーを結成し外部でパフォーマンスをしています。2019年度はばら祭りやキッズミュージックフェスティバル等に出演しました。

事業所の概要

事業種別： 放課後等デイサービス

指導形態： 個別・小集団

契約者数： 103 名

定員： 10 名

職員数： 常勤 6 名／非常勤 8 名

開所時間： 15：30～18：30、9：00～15：00（土）

送迎： なし

従業者の職種等

- ・管理者・児童発達管理責任者・保育士
- ・児童指導員・作業療法士・日本音楽療法学会認定音楽療法士

一日のスケジュール

- ・音楽療法セッション
- ・水曜日はバレエクラス

※60分の支援になります。

お問い合わせ先

〒 72090077

福山市南本庄3-7-1

担当： 中崎

TEL： (084) 982-9679

FAX： (084) 982-9670

E-mail： school@mujica.jp

URL： <https://www.mujica.jp>

※最も力を入れている支援は星が3つとなります。

事業所名：夢門塾ゆうゆう今津

運営法人名： キャレオス株式会社



事業所紹介

夢門塾はご家族に寄り添いながらお子様の「人生を生き抜く力」を育てる場所を目指します。「すべての子どもには、無限の可能性がある」ということを実感し、夢門塾でしか体験できないことに沢山取組み、子ども達一人ひとりの心に変化を起こし、子ども達のたくましさを育ててまいります。

事業所の概要

事業種別： 放課後等デイサービス
 指導形態： 個別支援/グループ支援
 契約者数： 51 名
 定 員： 10 名
 職 員 数： 常勤 2 名/非常勤 1 名
 開所時間： 15：00～18：00 (学校休業日10：00～16：00)
 送迎： あり

従業者の職種等

- ・管理者（常勤兼務1）
- ・児童発達支援管理責任者（常勤兼務1）
- ・児童指導員（常勤2、非常勤1）
- ・保育士（常勤1）

一日のスケジュール

学校終了後	学校休業日
15：00 順次来所	10：00 順次来所
15：30 宿題、創作	10：30 宿題、創作
16：30 運動	11：30 運動
17：30 掃除、帰りの会	12：00 昼食、休憩
	13：00 個別活動
	14：00 運動
	15：30 掃除、帰りの会

お問い合わせ先

〒 729-0111
 広島県福山市今津町三丁目5番18号
 担当： 神原 宏美
 TEL： 084-930-4416
 FAX： 084-930-4442
 E-mail mumon-imazu@k-yuyu.com
 URL： <https://www.careoth-junior.com/mumonjuku/>

特に力を入れている支援	★★☆	生活スキル	担当職種・資格 保育士	日々の生活を送るうえで、身の回りのことを自立して行えるよう基本行動の支援を行います。また、施設内専用通貨で買い物をしたり、掃除や料理など日常生活に必要な能力を養います。
	★★☆	ソーシャルスキル	担当職種・資格 児童指導員	挨拶やルールのある遊びを通じてコミュニケーション能力や協調性を育みます。また、おでかけを通じ、季節や地域社会に触れることで社会性を身につけることができます。
	★★★	運動	担当職種・資格 児童指導員	活発に身体活動を行うことで、感覚を用いた情報の取得や伝達能力を促進し、固有感覚（身体や手足の動きの感覚）、前庭感覚（身体の傾きやスピードの感覚）を身につけます。
	★★☆	学習	担当職種・資格	お子様の状況に応じた学習支援を行います。まずは学校の宿題や課題に取り組み、その後、現在の学習レベルに応じた教材を取り組みスモールステップを少しずつ積み重ねていきます。
	☆☆☆	工作・絵画	担当職種・資格	
	☆☆☆	音楽	担当職種・資格	
	☆☆☆	その他	担当職種・資格	

※最も力を入れている支援は星が3つとなります。

事業所名：夢門塾ゆうゆう神辺

運営法人名： キャレオス株式会社



事業所紹介

夢門塾はご家族に寄り添いながらお子様の「人生を生き抜く力」を育てる場所を目指します。「すべての子どもには、無限の可能性がある」ということを実感し、夢門塾でしか体験できないことに沢山取組み、子ども達一人ひとりの心に変化を起こし、子ども達のたくましさを育ててまいります。

事業所の概要

事業種別： 放課後等デイサービス
 指導形態： 個別支援/グループ支援
 契約者数： 43 名
 定 員： 10 名
 職 員 数： 常勤 3 名/非常勤 2 名
 開所時間： 15：00～18：00 (学校休業日10：00～16：00)
 送迎： あり

従業者の職種等

- ・管理者（常勤兼務1）
- ・児童発達支援管理責任者（常勤兼務1）
- ・児童指導員（常勤1、非常勤2）
- ・保育士（常勤1）

一日のスケジュール

学校終了後	学校休業日
15：00 順次来所	10：00 順次来所
15：30 宿題、創作	10：30 宿題、創作
16：30 運動	11：30 運動
17：30 掃除、帰りの会	12：00 昼食、休憩
	13：00 個別活動
	14：00 運動
	15：30 掃除、帰りの会

お問い合わせ先

〒 720-2124
 広島県福山市神辺町大字川南1030番地12
 担当： 小畑 育江
 TEL： 084-966-3361
 FAX： 084-966-3362
 E-mail mumon-kannabe@k-yuyu.com
 URL： <https://www.careoth-junior.com/mumonjuku/>

特 に 力 を 入 れ て い る 支 援	★★☆	生活スキル	担当職種・資格 保育士	日々の生活を送るうえで、身の回りのことを自立して行えるよう基本行動の支援を行います。また、施設内専用通貨で買い物をしたり、掃除や料理など日常生活に必要な能力を養います。
	★★☆	ソーシャルスキル	担当職種・資格 児童指導員	挨拶やルールのある遊びを通じてコミュニケーション能力や協調性を育みます。また、おでかけを通じ、季節や地域社会に触れることで社会性を身につけることができます。
	★★★	運動	担当職種・資格 児童指導員	活発に身体活動を行うことで、感覚を用いた情報の取得や伝達能力を促進し、固有感覚（身体や手足の動きの感覚）、前庭感覚（身体の傾きやスピードの感覚）を身につけます。
	★★☆	学習	担当職種・資格 児童指導員	お子様の状況に応じた学習支援を行います。まずは学校の宿題や課題に取り組み、その後、現在の学習レベルに応じた教材を取り組みスモールステップを少しずつ積み重ねていきます。
	☆☆☆	工作・絵画	担当職種・資格	
	☆☆☆	音楽	担当職種・資格	
	☆☆☆	その他	担当職種・資格	

※最も力を入れている支援は星が3つとなります。

事業所名：夢門塾ゆうゆう新市

運営法人名： キャレオス株式会社



事業所紹介

夢門塾はご家族に寄り添いながらお子様の「人生を生き抜く力」を育てる場所を目指します。「すべての子どもには、無限の可能性がある」ということを実感し、夢門塾でしか体験できないことに沢山取組み、子ども達一人ひとりの心に変化を起こし、子ども達のたくましさを育ててまいります。

事業所の概要

事業種別： 放課後等デイサービス
 指導形態： 個別支援/グループ支援
 契約者数： 55 名
 定 員： 10 名
 職 員 数： 常勤 4 名/非常勤 2 名
 開所時間： 15：00～18：00 (学校休業日10：00～16：00)
 送迎： あり

従業者の職種等

- ・管理者（常勤兼務1）
- ・児童発達支援管理責任者（常勤兼務1）
- ・児童指導員（常勤3、非常勤1）
- ・保育士（非常勤1）

一日のスケジュール

学校終了後	学校休業日
15：00 順次来所	10：00 順次来所
15：30 宿題、創作	10：30 宿題、創作
16：30 運動	11：30 運動
17：30 掃除、帰りの会	12：00 昼食、休憩
	13：00 個別活動
	14：00 運動
	15：30 掃除、帰りの会

お問い合わせ先

〒 729-3103
 広島県福山市新市町大字新市888番地
 担当： 重廣 美乃里
 TEL： 0847-51-3300
 FAX： 0847-51-3226
 E-mail yuyu-shinichi@k-yuyu.com
 URL： <https://www.careoth-junior.com/mumonjuku/>

特に力を入れている支援	★★☆	生活スキル	担当職種・資格 保育士	日々の生活を送るうえで、身の回りのことを自立して行えるよう基本行動の支援を行います。また、施設内専用通貨で買い物をしたり、掃除や料理など日常生活に必要な能力を養います。
	★★☆	ソーシャルスキル	担当職種・資格 児童指導員	挨拶やルールのある遊びを通じてコミュニケーション能力や協調性を育みます。また、おでかけを通じ、季節や地域社会に触れることで社会性を身につけることができます。
	★★★	運動	担当職種・資格 児童指導員	活発に身体活動を行うことで、感覚を用いた情報の取得や伝達能力を促進し、固有感覚（身体や手足の動きの感覚）、前庭感覚（身体の傾きやスピードの感覚）を身につけます。
	★★☆	学習	担当職種・資格 児童指導員	お子様の状況に応じた学習支援を行います。まずは学校の宿題や課題に取り組み、その後、現在の学習レベルに応じた教材を取り組みスモールステップを少しずつ積み重ねていきます。
	☆☆☆	工作・絵画	担当職種・資格	
	☆☆☆	音楽	担当職種・資格	
	☆☆☆	その他	担当職種・資格	

※最も力を入れている支援は星が3つとなります。

事業所名：夢門塾ゆうゆう奈良津

運営法人名： キャレオス株式会社



事業所紹介

夢門塾はご家族に寄り添いながらお子様の「人生を生き抜く力」を育てる場所を目指します。「すべての子どもには、無限の可能性がある」ということを実感し、夢門塾でしか体験できないことに沢山取組み、子ども達一人ひとりの心に変化を起こし、子ども達のたくましさを育ててまいります。

事業所の概要

事業種別： 放課後等デイサービス
 指導形態： 個別支援/グループ支援
 契約者数： 57 名
 定 員： 10 名
 職 員 数： 常勤 6 名/非常勤 1 名
 開所時間： 15：00～18：00（学校休業日10：00～16：00）
 送迎： あり

従業者の職種等

- ・管理者（常勤兼務1）
- ・児童発達支援管理責任者（常勤1）
- ・児童指導員（常勤3（うち兼務1）、非常勤1）
- ・理学療法士（常勤1）

一日のスケジュール

学校終了後	学校休業日
15：00 順次来所	10：00 順次来所
15：30 宿題、創作	10：30 宿題、創作
16：30 運動	11：30 運動
17：30 掃除、帰りの会	12：00 昼食、休憩
	13：00 個別活動
	14：00 運動
	15：30 掃除、帰りの会

お問い合わせ先

〒 720-0022

広島県福山市奈良津一丁目2番13号

担当： 荻野 春来

TEL： 084-983-0046

FAX： 084-983-0047

E-mail yuyu-narazu@k-yuyu.com

URL： <https://www.careoth-junior.com/mumonjuku/>

特に力を入れている支援	★ ★ ☆	生活スキル	担当職種・資格 児童指導員	日々の生活を送るうえで、身の回りのことを自立して行えるよう基本行動の支援を行います。また、施設内専用通貨で買い物をしたり、掃除や料理など日常生活に必要な能力を養います。
	★ ★ ☆	ソーシャルスキル	担当職種・資格 児童指導員	挨拶やルールのある遊びを通じてコミュニケーション能力や協調性を育みます。また、おでかけを通じ、季節や地域社会に触れることで社会性を身につけることができます。
	★ ★ ★	運動	担当職種・資格 児童指導員	活発に身体活動を行うことで、感覚を用いた情報の取得や伝達能力を促進し、固有感覚（身体や手足の動きの感覚）、前庭感覚（身体の傾きやスピードの感覚）を身につけます。
	★ ★ ☆	学習	担当職種・資格 児童指導員	お子様の状況に応じた学習支援を行います。まずは学校の宿題や課題に取り組み、その後、現在の学習レベルに応じた教材を取り組みスモールステップを少しずつ積み重ねていきます。
	★ ★ ★	工作・絵画	担当職種・資格 作業療法士	遊び・玩具・工作等々の作業から、体・手・足の運動機能を高め、日常生活動作の向上を目指します。
	☆ ☆ ☆	音楽	担当職種・資格	
	☆ ☆ ☆	その他	担当職種・資格	

※最も力を入れている支援は星が3つとなります。

事業所名：夢門塾ゆうゆう御幸

運営法人名： キャレオス株式会社



事業所紹介

夢門塾はご家族に寄り添いながらお子様の「人生を生き抜く力」を育てる場所を目指します。「すべての子どもには、無限の可能性がある」ということを実感し、夢門塾でしか体験できないことに沢山取組み、子ども達一人ひとりの心に変化を起こし、子ども達のたくましさを育ててまいります。

事業所の概要

事業種別： 放課後等デイサービス
 指導形態： 個別支援/グループ支援
 契約者数： 54 名
 定 員： 10 名
 職 員 数： 常勤 5 名/非常勤 1 名
 開所時間： 15:00~18:00 (学校休業日10:00~16:00)
 送迎： あり

従業者の職種等

- ・管理者（常勤兼務1）
- ・児童発達支援管理責任者（常勤兼務1）
- ・児童指導員（常勤2、非常勤1）
- ・保育士（非常勤1）
- ・理学療法士（常勤1）

一日のスケジュール

学校終了後	学校休業日
15:00 順次来所	10:00 順次来所
15:30 宿題、創作	10:30 宿題、創作
16:30 運動	11:30 運動
17:30 掃除、帰りの会	12:00 昼食、休憩
	13:00 個別活動
	14:00 運動
	15:30 掃除、帰りの会

お問い合わせ先

〒 720-0003

福山市御幸町大字森脇426番地1 青空ビル2F

担当： 高田 利枝

TEL： 084-999-4545

FAX： 084-999-4546

E-mail mumon-miyuki@k-yuyu.com

URL： <https://www.careoth-junior.com/mumonjuku/>

特 に 力 を 入 れ て い る 支 援	★★☆	生活スキル	担当職種・資格 保育士	日々の生活を送るうえで、身の回りのことを自立して行えるよう基本行動の支援を行います。また、施設内専用通貨で買い物をしたり、掃除や料理など日常生活に必要な能力を養います。
	★★☆	ソーシャルスキル	担当職種・資格 児童指導員	挨拶やルールのある遊びを通じてコミュニケーション能力や協調性を育みます。また、おでかけを通じ、季節や地域社会に触れることで社会性を身につけることができます。
	★★★	運動	担当職種・資格 理学療法士	お子様の潜在能力を引き出し、運動機能の改善を促し、今後の日常生活が過ごしやすくなるようにサポートします。
	★★☆	学習	担当職種・資格 児童指導員	お子様の状況に応じた学習支援を行います。まずは学校の宿題や課題に取り組み、その後、現在の学習レベルに応じた教材を取り組みスモールステップを少しずつ積み重ねていきます。
	☆☆☆	工作・絵画	担当職種・資格	
	☆☆☆	音楽	担当職種・資格	
	☆☆☆	その他	担当職種・資格	

※最も力を入れている支援は星が3つとなります。

事業所名：ゆめの扉

運営法人名：株式会社 介護の扉



事業所紹介

2014年5月開所。児童一人ひとりの課題解決に向け、音楽療法、ソーシャルスキルトレーニングや運動・学習などに取り組んでいます。課題と上手に付き合い社会適応力を高められるよう、成功体験を積み自己肯定感を高める事で成長に繋げていきたいと考えています。

事業所の概要

事業種別： 放課後等デイサービス
 指導形態： 個別・集団
 契約者数： 42 名
 定 員： 10 名
 職 員 数： 常勤 3 名／非常勤 8 名
 開所時間： 15：00～18:30
 (休業日9：30～13：00、14：30～18：00)
 送迎： あり

従業者の職種等

- ・児童発達支援管理責任者（社会福祉士）
（常勤1）
- ・児童指導員（常勤2・非常勤4）
- ・指導員（非常勤1）
- ・保育士（非常勤3）

一日のスケジュール

学校終了後	休業日
15：00 順次来所	9：30 順次来所
16：00 療育 学習支援	療育（個別・集団）
16：45 療育・SST（集団） 創作活動/音楽療法等	14：30 順次来所 療育（個別・集団）

お問い合わせ先

〒 721-0926
 福山市大門町3丁目22番20号
 担当： 中元 奈穂子
 TEL： 084-983-0213
 FAX： 084-983-0230
 E-mail： info@kaigono-tobira.co.jp
 URL： www.kaigono-tobira.co.jp/

特に力を入れている支援	★ ☆ ☆	生活スキル	担当者 児童発達支援管理責任者 児童指導員・指導員	日常生活に必要な基本行動の支援を行います。
	★ ★ ★	ソーシャルスキル	担当者 児童発達支援管理責任者 児童指導員・指導員	他者との関わりの中でその場にあった適切な言動が取れるよう支援をしていきます。
	★ ☆ ☆	運動	担当者 児童発達支援管理責任者 児童指導員・指導員	ルールの中での活動支援。運動機能、コミュニケーション力のアップを支援します。
	★ ★ ☆	学習	担当者 児童発達支援管理責任者 児童指導員・指導員	児童の目標に合わせ、宿題・授業のフォローや受験勉強に向けての学習支援を行っています。
	★ ★ ☆	工作・絵画	担当者 児童発達支援管理責任者 児童指導員・指導員	手先を使う事や集中力を養う事、達成感を得るために創作活動を行っています。作品展への出展もあります。
	★ ★ ★	音楽	担当者 認定音楽療法士 児童指導員・指導員	情緒の安定やコミュニケーション力の向上など音楽療法士による音楽療法を実施します。
	☆ ☆ ☆	その他	担当者 ()	

事業所名 YOUKIチャイルドアカデミー神辺

運営法人名： 陽気株式会社



事業所紹介

自己肯定感を育みながら子どもたちが「楽しい」「またしたい」「できたよ!」と思える療育を行います。お子様1人1人の特性に合わせて、必要となる生活能力や日常生活動作のトレーニングを行います。将来の自立に向けて力を養います。

事業所の概要

事業種別： 放課後等デイサービス
 指導形態：
 契約者数： 41 名
 定 員： 10 名
 職 員 数： 常勤 5 名/非常勤 4 名
 開所時間： 平日14：00-17：30 土曜日、長期
 休暇時9：00-15：00
 送迎： 有り（事業所から20分圏内）

従業者の職種等

公認心理師、保育士、児童指導員、看護師、強度行動障害研修修了、同行援護研修修了、児童発達支援管理責任者、介護福祉士、臨床心理士

一日のスケジュール

平日	祝日土曜日、長期休暇
14：00-17：30	9：00-15：00
・学校終了後事業所へ送迎	・ご自宅へお迎え
・自由時間	・午前プログラム
・プログラム	・昼食
・ご自宅へ送り	・午後プログラム
	・ご自宅へ送り

お問い合わせ先

〒 720-2125
 福山市神辺町新徳田519
 担当： 吉住
 TEL： 090-1680-6186
 FAX： 084-965-6221
 E-mail cocosapofukuyama@gmail.com
 URL： www.yo-ki.jp

特 に 力 を 入 れ て い る 支 援	☆☆☆	生活スキル	担当職種 (保育士)	ヒモを結ぶ、摘まむ、挟むなど手先の細かい動作、数える量る、色や形の弁別といったスキルや、食事の支度、買い物、外出、電話をかける等の生活スキルを身につけていきます。
	☆☆☆	ソーシャルスキル	担当職種 (公認心理師)	小グループに分かれて、友達との関わりやリーダーの練習、ビジョントレーニング、ワーキングメモリーのトレーニングを行います
	☆☆☆	ダンス フィットネス	担当職種 (児童指導員)	ダンスやフィットネスを行います。ヨガやピラティスの要素を取り入れながら楽しみながら体幹を刺激していきます。
	☆☆☆	クッキング	担当職種 (児童指導員)	おやつ作りや昼食作りを通じて、動作能力や適応能力を育てます。メニューを一緒に決めて、スーパーへの買い物、調理という一連の流れに合わせた支援を行います。
	☆☆☆	アート セラピー	担当職種 (児童指導員)	アートワークを通じて楽しく自己表現と情緒の安定をはかります。子どもたちの感性を豊かにし、健全な心と体を養います。子どもに合わせた工作、手芸、木工もを行います。
	☆☆☆	ミュージック ケア	担当職種 (保育士)	運動機能や知的機能を良好にします。音楽の特性を活かして、心身に快い刺激を与え、対人関係の向上、情緒の回復や安定をはかります。
	☆☆☆	就労 準備支援	担当職種 (児童指導員)	社会的自立に向けた支援を行います。一般就労、障害者雇用、A型B型生活介護等、児童それぞれの卒業後の進路を想定した課題への取り組み、パソコンやデザイン、カフェでの接客や職業体験や現場実習、面接の練習などを行います。

事業所名：ライフ王子

運営法人名：湖山医療福祉グループ 株式会社ライフアシスト

2022年10月に古野上町へ
移転しました。



事業所紹介

株式会社ライフアシストは、日本全国で医療・福祉事業所を650以上展開している湖山医療福祉グループの一員です。「自らが受けたいと思う医療と福祉の創造」を理念に「命」「人生」「生活」を三本柱とし、おこさま一人ひとりに寄り添い、ご家族様と共に歩みながら、おこさまの成長につなげたいと考えています。

事業所の概要

事業種別：放課後等デイサービス
 指導形態：グループ支援
 契約者数：27名
 定員：10名
 職員数：常勤6名／非常勤5名
 開所時間：14:30~17:30（休業日10:00~16:00）
 送迎：あり

従業者の職種等

- ・管理者兼児童発達管理責任者（常勤1）
- ・保育士（常勤2・非常勤1）
- ・児童指導員（常勤3・非常勤4）

一日のスケジュール

学校終了後	休業日
14:30 順次来所	10:00 順次来所
手洗い・うがい	手洗い・うがい
15:30 宿題、おやつ	10:10 はじまりの会
生活スキル	10:25 生活スキル
16:00 はじまりの会	創作活動、軽運動
16:15 創作活動、軽運動	12:00 昼食
17:15 おわりの会	13:00 生活スキル、軽運動
	おやつ、創作活動
	15:30 おわりの会

お問い合わせ先

〒 721-0955 福山市王子町二丁目7-16
 担当：松本 悠希
 TEL：084-973-8873
 FAX：084-999-8855
 E-mail：life-ouji@lifeassist-corp.com
 URL：http://www.lifeassist-corp.com

特に力を入れている支援	★★★	生活スキル	担当職種・資格 指導員	キッチンでの調理や炊飯、洗濯・洗濯の干し方、たたみ方、掃除・身の回りの片付けなど必要な基本動作の支援を行います。
	★★☆	ソーシャルスキル	担当職種・資格 指導員	対人関係を中心に、集団生活でのルールやおともだちとの関わり方、伝え方など、必要な社会性を身に付ける支援を行います。
	★☆☆	運動	担当職種・資格 指導員	サーキットやトランポリン・縄跳び・ボールなどを使った軽運動による、体力づくりの支援を行います。
	☆☆☆	学習	担当職種・資格	
	☆☆☆	工作・絵画	担当職種・資格	
	☆☆☆	音楽	担当職種・資格	
	★★☆	その他	担当職種・資格 指導員	就労に向けての集中力を身につけるための手作業や創作活動の支援を行います。

※最も力を入れている支援は星が3つとなります。

事業所名：ライフ瀬戸

運営法人名：湖山医療福祉グループ 株式会社ライフアシスト



事業所紹介

株式会社ライフアシストは、日本全国で医療・福祉事業所を650以上展開している湖山医療福祉グループの一員です。「自らが受けたと思う医療と福祉の創造」を理念に「命」「人生」「生活」を三本柱とし、おこさま一人ひとりに寄り添い、ご家族様と共に歩みながら、おこさまの成長につなげたいと考えています。

事業所の概要

事業種別：放課後等デイサービス
 指導形態：グループ支援
 契約者数：28名
 定員：10名
 職員数：常勤5名/非常勤7名
 開所時間：14:30~17:30 (休業日10:00~16:00)
 送迎：あり

従業者の職種等

- ・管理者兼児童発達支援管理責任(常勤1)
- ・保育士(常勤1・非常勤4)
- ・児童指導員(常勤2・非常勤3)
- ・指導員(常勤1)

一日のスケジュール

学校終了後		休業日	
14:30	手洗い・うがい	10:00	手洗い・うがい
15:30	宿題・おやつ	10:10	はじまりの会
	生活スキル	10:25	活動(創作・運動)
16:00	はじまりの会	12:00	昼食(生活スキル)
16:15	創作活動・軽運動	13:00	活動・おやつ
17:30	おわりの会	15:30	おわりの会

お問い合わせ先

〒720-0837
 福山市瀬戸町地頭分131-3
 担当：天野 里香
 TEL：084-999-2525
 FAX：084-999-2552
 E-mail：life-seto@lifeassist-corp.com
 URL：http://www.lifeassist-corp.com

特に力を入れている支援	★★★	生活スキル	担当職種・資格 指導員	キッチンでのIHヒーターを使用した調理や炊飯、洗濯・洗濯の干し方、たたみ方、掃除・身の回りの片付けなど必要な基本動作の支援を行います。
	★★☆	ソーシャルスキル	担当職種・資格 指導員	対人関係を中心に、集団生活でのルールやおともだちとの関わり方、伝え方など、必要な社会性を身に付ける支援を行います。
	★☆☆	運動	担当職種・資格 指導員	サーキットやトランポリン・縄跳び・ボールなどを使った軽運動による、体力づくりの支援を行います。
	☆☆☆	学習	担当職種・資格	
	☆☆☆	工作・絵画	担当職種・資格	
	☆☆☆	音楽	担当職種・資格	
	★★☆	その他	担当職種・資格 指導員	就労に向けての集中力を身につけるための手作業や創作活動の支援を行います。

※最も力を入れている支援は星が3つとなります。

事業所名：ライフ大門

運営法人名：湖山医療福祉グループ 株式会社ライフアシスト



事業所紹介

株式会社ライフアシストは、日本全国で医療・福祉事業所を650以上展開している湖山医療福祉グループの一員です。「自らが受けたと思う医療と福祉の創造」を理念に「命」「人生」「生活」を三本柱とし、おこさま一人ひとりに寄り添い、ご家族様と共に歩みながら、おこさまの成長につなげたいと考えています。

事業所の概要

事業種別：放課後等デイサービス
 指導形態：グループ支援
 契約者数：33名
 定員：10名
 職員数：常勤6名／非常勤5名
 開所時間：14:30~17:30（休業日10:00~16:00）
 送迎：あり

従業者の職種等

- ・管理者兼児童発達支援管理責任（常勤1）
- ・保育士（常勤4・非常勤1）
- ・児童指導員（常勤1・非常勤4）

一日のスケジュール

学校終了後		休業日	
14:30	手洗い・うがい	10:00	手洗い・うがい
15:30	宿題・おやつ	10:10	はじまりの会
	生活スキル	10:25	活動（創作・運動）
16:00	はじまりの会	12:00	昼食（生活スキル）
16:15	創作活動・軽運動	13:00	活動・おやつ
17:30	おわりの会	15:30	おわりの会

お問い合わせ先

〒721-0926 福山市大門町2丁目20-28
 担当：白木 恵子
 TEL：084-982-8451
 FAX：084-982-8461
 E-mail：life-daimon@lifeassist-corp.com
 URL：http://www.lifeassist-corp.com

特に力を入れている支援	★★★	生活スキル	担当職種・資格 指導員	キッチンでのIHヒーターを使用した調理や炊飯、洗濯・洗濯の干し方、たたみ方、掃除・身の回りの片付けなど必要な基本動作の支援を行います。
	★★☆	ソーシャルスキル	担当職種・資格 指導員	対人関係を中心に、集団生活でのルールやおともだちとの関わり方、伝え方など、必要な社会性を身に付ける支援を行います。
	★☆☆	運動	担当職種・資格 指導員	サーキットやトランポリン・縄跳び・ボールなどを使った軽運動による、体力づくりの支援を行います。
	☆☆☆	学習	担当職種・資格	
	☆☆☆	工作・絵画	担当職種・資格	
	☆☆☆	音楽	担当職種・資格	
	★★☆	その他	担当職種・資格 指導員	就労に向けての集中力を身につけるための手作業や創作活動の支援を行います。

※最も力を入れている支援は星が3つとなります。

事業所名：ライフ松永

運営法人名： 湖山医療福祉グループ 株式会社ライフアシスト



事業所紹介

株式会社ライフアシストは、日本全国で医療・福祉事業所を650以上展開している湖山医療福祉グループの一員です。「自らが受けたいと思う医療と福祉の創造」を理念に「命」「人生」「生活」を三本柱とし、おこさま一人ひとりに寄り添い、ご家族と共に歩みながら、おこさまの成長につなげたいと考えています。

事業所の概要

事業種別： 放課後等デイサービス
 指導形態： グループ支援
 契約者数： 40 名
 定 員： 10 名
 職 員 数： 常勤 6 名／非常勤 5 名
 開所時間： 14:30~17:30 (休業日10:00~16:00)
 送迎： あり

従業者の職種等

- ・管理者兼児童指導員（常勤1）
- ・児童発達支援管理責任者（常勤1）
- ・児童発達支援管理責任者兼児童指導員（非常勤1）
- ・保育士（常勤2・非常勤2）
- ・児童指導員（常勤2・非常勤2）

一日のスケジュール

学校終了後	休業日
14:30 来所、手洗い・うがい	10:00 来所、手洗い・うがい
15:30 宿題、おやつ、生活スキル	10:10 はじまりの会、生活スキル
16:00 はじまりの会	軽運動、創作活動
16:15 創作活動・軽運動	12:00 昼食
17:15 おわりの会	13:00 生活スキル、軽運動、創作活動、おやつ
	15:30 おわりの会

お問い合わせ先

〒729-0114
 福山市柳津町2丁目3-32北棟
 担当： 松本 悠希
 TEL： 084-939-5595
 FAX： 084-939-5559
 E-mail： life-matsunaga@lifeassist-corp.com
 URL： http://www.lifeassist-corp.com

特に力を入れている支援	★★★	生活スキル	担当職種・資格 (指導員)	キッチンでのIHヒーターを使用した調理や炊飯、洗濯・洗濯の干し方、たたみ方、掃除・身の回りの片付けなど必要な基本動作の支援を行います。
	★★☆	ソーシャルスキル	担当職種・資格 (指導員)	対人関係を中心に、集団生活でのルールやおともだちとの関わり方、伝え方など、必要な社会性を身に付ける支援を行います。
	★☆☆	運動	担当職種・資格 (指導員)	サーキットやトランポリン・縄跳び・ボールなどを使った軽運動による、体力づくりの支援を行います。
	☆☆☆	学習	担当職種・資格	
	☆☆☆	工作・絵画	担当職種・資格	
	☆☆☆	音楽	担当職種・資格	
	★★☆	その他	担当職種・資格 (指導員)	就労に向けての集中力を身につけるための手作業や創作活動の支援を行います。

※最も力を入れている支援は星が3つとなります。

事業所名：ライフ南手城

運営法人名：湖山医療福祉グループ 株式会社ライフアシスト



事業所紹介

株式会社ライフアシストは、日本全国で医療・福祉事業所を650以上展開している湖山医療福祉グループの一員です。
「自らが受けたいと思う医療と福祉の創造」を理念に「命」「人生」「生活」を三本柱とし、おこさま一人ひとりに寄り添い、ご家族と共に歩みながら、おこさまの成長につなげたいと考えています。

事業所の概要

事業種別：放課後等デイサービス

指導形態：グループ支援

契約者数：28名

定員：10名

職員数：常勤4名/非常勤6名

開所時間：14:30~17:30 (休業日10:00~16:00)

送迎：あり

従業者の職種等

- ・管理者兼児童発達支援管理責任者 (常勤1)
- ・保育士 (常勤1・非常勤2)
- ・児童指導員 (常勤2・非常勤4)

一日のスケジュール

学校	休業日
14:30 順序来所	10:00 順序来所
手洗い・うがい・消毒	手洗い・うがい・消毒
15:30 宿題・おやつ	10:10 はじまりの会
生活スキル	10:25 生活スキル
16:00 はじまりの会	創作活動・軽運動
16:15 創作活動・軽運	12:00 昼食
17:15 おわりの会	13:00 生活スキル・軽運動
	創作活動・おやつ

お問い合わせ先

〒 721-0963
 福山市南手城町1丁目8-23
 担当： 濱田 里実
 TEL： 084-999-0131
 FAX： 084-999-0132
 E-mail： life-minamiteshiro@lifeassist-corp.com
 URL： <http://www.lifeassist-corp.com>

特に力を入れている支援	★★★	生活スキル	担当職種・資格 指導員	キッチンでのIHヒーターを使用した調理や炊飯、洗濯・洗濯の干し方、たたみ方、掃除・身の回りの片付けなど必要な基本動作の支援を行います。
	★★☆	ソーシャルスキル	担当職種・資格 指導員	対人関係を中心に、集団生活でのルールやおともだちとの関わり方、伝え方など、必要な社会性を身に付ける支援を行います。
	★☆☆	運動	担当職種・資格 指導員	サーキットやトランポリン・縄跳び・ボールなどを使った軽運動による、体力づくりの支援を行います。
	☆☆☆	学習	担当職種・資格	
	☆☆☆	工作・絵画	担当職種・資格	
	☆☆☆	音楽	担当職種・資格	
	★★☆	その他	担当職種・資格 指導員	就労に向けての集中力を身につけるための手作業や創作活動の支援を行います。また、月初めに前月の記録のコピーを保護者様にお渡ししています。

※最も力を入れている支援は星が3つとなります。

事業所名：LINK PLUS

運営法人名：一般社団法人あすのば

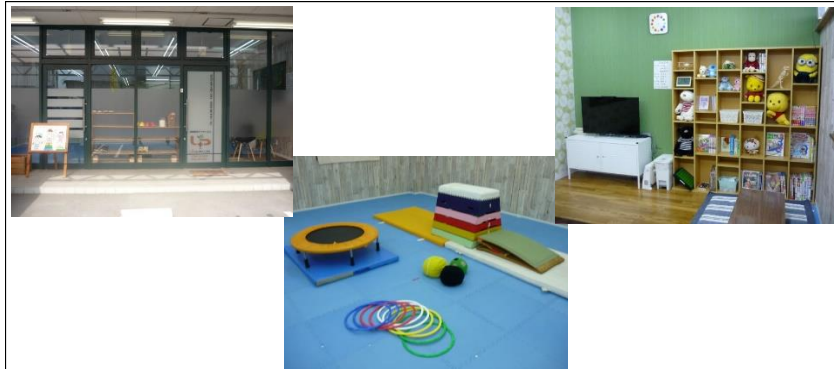

事業所紹介

LINK PLUSとは、LINK(繋がり)・PLUS(増やす)と言う意味から、手と手を取り合い助け合えるネットワークを構築していきたいという想いが込められています。LINK PLUSでは、運動療育を中心に子どもたちと楽しく活動しています。マット・フープ運動や平均台、トランポリン、体幹・筋力トレーニング等を行いながら、先生や友だちとのコミュニケーションも大切にしています。毎日笑顔で過ごせる楽しい施設です。

事業所の概要

事業種別：放課後等デイサービス
 指導形態：集団療育
 契約者数：52 名
 定員：10 名
 職員数：常勤 5 名／非常勤 0 名
 開所時間：15：00～18：00（長期休暇・祝日10：00～16：00）
 送迎：有

従業者の職種等

児童発達支援管理責任者 1名
 保育士常勤 2名
 児童指導員常勤 2名

一日のスケジュール

平日	長期休暇日（祝日・夏休み等）
15：00～ 送迎	10：00～ 送迎
来所～ 宿題	来所～ 掃除
～16：05 自由時間	～11：45 宿題
16：15～ おやつ	11：45～ お昼ご飯→自由時間
16：30～ 体操	13：00～ 外出プログラム等
17：30～ 自由時間	15：00～ おやつ→自由時間
17：45～ 帰りの会	15：45～ 帰りの会
18：00～ 送迎	16：00～ 送迎

お問い合わせ先

〒720-0822
 広島県福山市川口町2丁目6-29

担当：桑田

TEL：084-981-0255

FAX：084-981-0256

E-mail：asunoba@gmail.com

URL：<https://www.linkplus-fukuyama.net/>



特に力を入れている支援

★ ★ ☆	生活スキル	担当職種・資格 保育士	コミュニケーションはもちろん、礼儀・マナーなど、身辺自立できるよう、しっかり練習を行いながら支援を行います。
★ ★ ☆	ソーシャルスキル	担当職種・資格 保育士	集団療育の中で、友だちや先生との関りの時間を大切にしながら、生きていくうえで必要な力が身に付くよう、支援を行います。
★ ★ ★	運動	担当職種・資格 保育士	運動は、怪我の無いよう、メリハリをしっかりつけ、集団で行います。体幹や基礎体力、心身機能の向上をはかり、できることを増やします。苦手な事にも挑戦し、自信へと繋がられるよう支援を行います。
★ ★ ☆	学習	担当職種・資格 保育士	学習は集中して時間内に終わらせるという習慣を身につけ、分からない問題にもしっかりと挑戦できるように支援を行います。
★ ☆ ☆	工作・絵画	担当職種・資格 保育士	はさみや、のり、カッターなど工具の使い方をしっかり理解し使えるよう支援を行い、制作を行っています。
☆ ☆ ☆	音楽	担当職種・資格 保育士	音楽活動は行っていません。
★ ★ ☆	その他	担当職種・資格 保育士	長期休暇日や祝日は、クッキング・外出・制作などいろいろな活動を行っています。

事業所名：放課後デイサービス ろむ

運営法人名：株式会社 ろむ



事業所紹介

子ども達が日常生活の喜びを発見し感じられるよう、楽しくコミュニケーションを図り、自宅と変わらない環境で過ごせるよう「アットホーム」な雰囲気ですサポートしていきたいと思っています。

特に力を入れている支援	★ ★ ☆	生活スキル	担当職種・資格 児童発達支援 管理責任者	挨拶・整理整頓・更衣・排泄、日々の生活をする上で、身の回りのことが自立して行えるよう支援します。
	★ ★ ★	ソーシャルスキル	担当職種・資格 児童発達支援 管理責任者	集団での遊び・生活のルールを覚え、子ども達同士の教え合いや、認め合う力を育てます。
	★ ★ ★	運動	担当職種・資格 児童発達支援 管理責任者	定期的に、理学療法士による体操教室により体幹バランス感覚を身につける。
	★ ★ ☆	学習	担当職種・資格 児童発達支援 管理責任者	来所後に必ず学習を行うという習慣を身に付けます。必要に応じて1対1での支援を行っています。
	★ ★ ★	工作・絵画	担当職種・資格 児童指導員	集団では手順を視覚的に伝えながら行い、自己満感を育てます。個人的には得意分野を伸ばせるよう、個性に合ったものを提供しています。
	★ ★ ☆	音楽	担当職種・資格 児童発達支援 管理責任者	言葉のコミュニケーションが難しくても音楽を通してやり取りのきっかけになります(楽しいの表現)。
	★ ★ ★	その他	担当職種・資格 児童指導員	クッキング・菜園・昆虫採取、魚の飼育・手芸等、様々なことに興味をもてるよう提供しています。

事業所の概要

事業種別： 放課後デイサービス
 指導形態： グループ支援
 契約者数： 26名
 定員： 10名
 職員数： 常勤 3名 / 非常勤 5名
 開所時間： 14:00~17:00 (長期9:00~15:00)
 送迎： あり(要相談)

従業者の職種等

- ・管理者兼児童発達支援管理責任者(常勤1名)
- ・児童指導員(常勤2名)
- ・児童指導員(非常勤3名)

一日のスケジュール

学校終了後	土曜・長期休み
14:00 順次来所	9:00 順次来所・朝の会
学習	10:00 学習・活動
活動	12:00 昼食
16:45 片付け・終りの会	13:00 学習・活動
16:55 帰りの支度	片付け・終りの会
送り・お迎え	14:50 帰りの支度

お問い合わせ先

〒 720-2125
 福山市神辺町新徳田340
 担当： 檜原 洋子
 TEL： 084-967-5118
 FAX： 084-965-6614
 E-mail： jidou@day-romu.jp
 URL： <http://www.day-romu.co.jp/>

※最も力を入れている支援は星が3つとなります。

事業所名： 事業所名：ONE-すてっぴ

運営法人名： 運営法人名： 社会福祉法人 創樹会



事業所紹介

利用者が可能な限りその地域における生活が継続できることを念頭に置いて、日常生活における基本動作を習得し、集団生活に適應できるよう適切な支援を行うことを目的として、平成23年11月に開設。グループ療育と休日の長時間利用を含む余暇支援活動を提供しています。

事業所の概要

事業種別：放課後等デイサービス
 指導形態：グループ支援
 契約者数：105名
 定員：20名
 職員数：常勤8名/非常勤3名
 開所時間：平日14:00~18:30/休業日9:00~17:00
 送迎：有(応相談)

従業者の職種等

児童発達支援管理責任者
 児童指導員
 保育士

一日のスケジュール

学校終了後	休業日
14:00 順次来所	8:30 順次来所
おやつ	10:00 はじめの会
16:00 はじめの会	活動①②
活動	12:00 昼食
17:30 送迎・迎え	活動③④
	15:00 おやつ/送迎・迎え

お問い合わせ先

〒721-0954
 福山市卸町11-5
 担当：中常 克彦
 TEL：084-959-2820
 FAX：084-959-2830
 E-mail：one-step@soujukai-fukuroku.or.jp
 URL：http://soujukai-fukuroku.or.jp/

特に力を入れている支援	★★★	生活スキル	担当職種・資格 (児童指導員・保育士)	整理整頓、身支度を通して身辺自立の指導を行います。
	★★☆	ソーシャルスキル	担当職種・資格 (児童指導員・保育士)	活動場面を通して、要求を伝えるコミュニケーション方法の学習を行い、対人面の力を育てます。
	★★★	運動	担当職種・資格 (児童指導員・保育士)	体を動かす活動を通して、動かしやすい体づくりを行い、自らの体をコントロールする力を身に付けることを目指します。
	★★☆	学習	担当職種・資格 (児童指導員・保育士)	宿題に取り組む利用者に分かりやすく説明を行いながら理解を促し、最後までやり切れるよう働きかけます。
	★★☆	工作・絵画	担当職種・資格 (児童指導員・保育士)	道具の使用で指先の操作性を高めながら、作ることを楽しみ、できあがり満足感が持てるよう取り組みます。
	★★★	音楽	担当職種・資格 (児童指導員・保育士)	快い音楽刺激の中で体を動かし、情緒の安定を図るとともに、体の調整力を身に付けることを目指します。
	★★☆	その他	担当職種・資格 (児童発達支援管理責任者)	利用者や家族に対し、適切な相談対応、助言、援助等を行い、常に連携を図ります。

※最も力を入れている支援は星が3つとなります。

事業所名：放課後等デイサービスかがやき松永

運営法人名：株式会社フィールドレッジ



事業所紹介

当事業所は2020年4月に開所しました。
 広い庭があり、ブランコやハンモックも設置しています。
 すべての利用者が健やかに成長でき、“輝かしい”未来に向かって育ていけるよう取り組んで参ります。

事業所の概要

事業種別： 放課後等デイサービス
 指導形態： グループ支援
 契約者数： 31 名
 定 員： 10 名
 職 員 数： 常勤 6 名／非常勤 2 名
 開所時間： 14:00~17:30 (休業日9:00~15:00)
 送迎： あり

従業者の職種等

- ・ 児童発達支援管理責任者 (常勤1)
- ・ 作業療法士 (常勤1)
- ・ 公認心理師 (常勤1)
- ・ 保育士 (常勤1)
- ・ 児童指導員 (常勤2・非常勤2)
- うち教員免許 (常勤1・非常勤1)

一日のスケジュール

学校終了後	休業日
14:00 順次来所	9:00 順次来所
16:30 はじめの会	10:30 はじめの会
16:40 おやつ	10:40 活動
16:50 活動	12:00 昼食
17:30 おわりの会	13:00 活動
	15:00 おわりの会

お問い合わせ先

〒 729-0104
 福山市松永町5丁目15-9
 担当： 村田 尚樹
 TEL： 090-2800-5678
 FAX： 084-939-6370
 E-mail： k-4ka5day@orion.ocn.ne.jp
 URL： <http://k-4ka5day.com>

特に力を入れている支援	★★★	生活スキル	担当職種 保育士	食事・排泄・着替えなど日常生活において必要な基本的動作の支援を行います。
	★★☆	ソーシャルスキル	担当職種 公認心理師	相手の気持ちや感情のコントロールができるよう生活する上で欠かせない社会技能の習得を目指します。
	★★☆	運動	担当職種 作業療法士	トランポリン・ボールプール・ハンモック等の遊びを通して生活動作の習得や手先の操作、体力の保持に繋がります。
	★★★	学習	担当職種 教員免許	教員免許のスタッフが個別に指導し、学習面のサポートを行います。
	★★★	工作・絵画	担当職種 保育士	最後までやり遂げることによる自信（達成感）や協調性を持てるよう支援します。
	★★☆	音楽	担当職種 保育士	ピアノや楽器を使って、音楽に合わせて音を鳴らし、心身に刺激を与え情緒の安定を図ります。
	★★★	その他	担当職種 作業療法士	ホースセラピーを実施することにより、精神機能と運動機構の向上を目指します。

※最も力を入れている支援は星が3つとなります。

事業所名：放課後等デイサービス バババールン福山神辺

運営法人名：株式会社ジョイナス



事業所紹介

広々とした、明るい、開放的な空間と万全なセキュリティ設備の環境下で、お子様の放課後活動を支援していきます。将来の社会参加と自立を見据えた療育活動、そして様々な体験を通じて「出来た」を「自信」に変えていけるよう、一人ひとりに向き合い穏やかで安心出来る時間を提供致します。

事業所の概要

事業種別： 放課後等デイサービス
 指導形態： グループ支援
 契約者数： 51 名
 定 員： 10 名
 職 員 数： 常勤 4 名／非常勤 3 名
 開所時間： 平日13：00～17：30
 土曜・長期休み10：00～16：00
 送迎： あり

従業者の職種等

- ・ 児童発達支援管理責任者（常勤1）
- ・ 児童指導員（非常勤2）

うち教員免許所有者2

- ・ 保育士（常勤3・非常勤2）

一日のスケジュール

平日の日課	休日の日課
14：00 来所・送迎	9：30 来所・送迎
宿題・おやつ	10：00 はじまりの会
16：10 はじまりの会	午前療育活動
療育活動	12：00 昼食
17：20 おわりの会	13：00 午後療育活動
17：30 送迎・お迎え	15：50 おわりの会
	16：00 送迎・お迎え

お問い合わせ先

〒 720-2121
 福山市神辺町湯野289-2
 担当： 小川
 TEL： 084-966-3255
 FAX： 084-966-3256
 E-mail bbbdaykannabe@gmail.com
 URL： <https://bbb-day.com>

特に力を入れている支援	★★★	生活スキル	担当職種 (全職員)	療育活動の中で、クッキングや工作など、物事の順序、手順を学び、身に着ける機会を設けています。
	★★☆	ソーシャルスキル	担当職種 (全職員)	集団活動を通じて、コミュニケーションスキルなどを学べるように支援していきます。
	★★★	運動	担当職種 (全職員)	室内ボルダリングを始め、ダンスや剣道などでリズム感や体幹を養えるようにしています。屋外でも、ボール遊びや公園アスレチックなどを利用させてもらい体力など運動能力を高めます。
	★★☆	学習	担当職種 (全職員)	子ども達一人ひとりの学習スピードに応じ、宿題対応を職員が寄り添いサポートします。
	★★☆	工作・絵画	担当職種 (全職員)	段ボールなどの廃材や折り紙などを使い、発想力などを養い、手先を器用に使えるように支援していきます。
	★★☆	音楽	担当職種 (全職員)	音楽を通じて身体を動かすでリズム感や感性、そして体幹を成長させます。
	★★☆	その他	担当職種 (全職員)	課外活動を通じて交通ルールなど、社会のルールを学び、植物（野菜）の成長が身近に感じられるように、『農業体験』なども行っていきます。

※最も力を入れている支援は星が3つとなります。

事業所名：リズムJOY

運営法人名：社会福祉法人アンダンテ

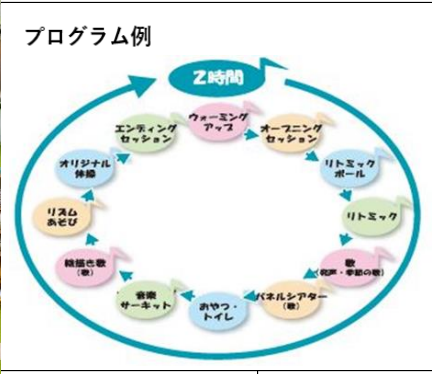

事業所紹介

音楽療育に特化した児童発達支援・放課後等デイサービス「リズムJOY」です。
 音楽を用いたリトミック・歌唱・リズム遊び・体操・ダンス等を通して表現力・感受性の向上、小集団による活動の中でコミュニケーション力・場面の切り替え・社会性の向上を目指します。感覚統合と音楽のはたらきを基にした体操・言語療育など様々なプログラムを行い、お子様の持っている可能性を引き出す療育を行っております。

特に力を入れている支援	☆☆☆	生活スキル	担当職種・資格	
	★★☆	ソーシャルスキル	担当職種・資格 保育士・児童指導員 作業療法士	集団療育により、プログラムを通して他者理解や協力して物事を達成できるなど、社会性を身に付ける支援を行います。
	★★☆	運動	担当職種・資格 保育士・児童指導員 作業療法士	リトミックやリズムJOYオリジナル体操を通して、協調運動や体力作り・筋力アップにアプローチします。
	☆☆☆	学習	担当職種・資格	
	☆☆☆	工作・絵画	担当職種・資格	
	★★★	音楽	担当職種・資格 保育士・児童指導員	全プログラムに音楽を用い、即時反応や言語療育、感覚統合などにアプローチし、情緒の安定を図り、興味・楽しみの幅が広がるよう支援します。
	☆☆☆	その他	担当職種・資格	

事業所の概要

事業種別：児童発達支援・放課後等デイサービス
 指導形態：グループ支援
 契約者数：30名
 定員：10名（児発・放デイあわせて）
 職員数：常勤5名／非常勤6名
 開所時間：9:45～18:30(サービス提供14:00～17:30)
 送迎：あり（放デイ：近隣のみ）

従業者の職種等

- ・管理者兼児童発達支援管理責任者（常勤1）介護福祉士
- ・保育士（常勤2）
- ・児童指導員（常勤1、非常勤6）うち社会福祉士・精神保健福祉士（常勤1）、教員免許保持（非常勤5）
- ・作業療法士（常勤1）

一日のスケジュール

放課後等デイサービス

14:00～ 送迎または送りで来所
 順次おやつ・ウォーミングアップ
 15:15 オープニングセッション
 ～ 各種音楽療育プログラム
 17:15 エンディングセッション
 17:30 送迎または迎えて帰宅

お問い合わせ先

〒721-0945
 福山市引野町南1丁目6番11号
 担当：平山秀政
 TEL：084-971-5701
 FAX：084-959-5530
 E-mail：rizumuijoy.2020.4@ace.ocn.ne.jp
 URL：<https://www.joyjoywork-andante.jp/>

※最も力を入れている支援は星が3つとなります。

事業所名：多機能型重症児デイ きらめキッズ

運営法人名：株式会社 レイ・アークス



事業所紹介

きらめキッズは、水呑町にある重心児・医ケア児の療育に力を入れた施設です。医療的ケア・療育活動など、専門職と連携し安心・安全に充実した時間を過ごしていただける居場所、放課後の余暇時間を充実する為のサービスを提供しています。お子様一人ひとりの特性を把握し、それぞれに合った療育を作業療法と組み合わせながら強みを伸ばす支援を行っています。

特に力を入れている支援	★ ★ ★	療育活動	担当職種 保育士・児童指導員 看護師	個々の強みや特性を理解・把握しながら、様々な活動を通して色々な感覚等を刺激し、自立に結び付けて必要な力を伸ばす取り組みをおこなっていきます。
	★ ★ ★	医療的ケア	担当職種 看護師	保護者様がこれまで大事にされてきたケアへのこだわりや要望を理解しつつ、主治医の指示に従い、より快適で安楽に過ごせるよう提供します。
	★ ★ ★	リハビリ	担当職種 理学療法士 作業療法士 柔道整復師	関係機関と連携しながら、関係機関と連携しながら、一人ひとりの特性に合わせて個別機能訓練を行っています。
	★ ★ ☆	生活スキル	担当職種 作業療法士 看護師	食事、更衣、排泄、整容など、日常生活を営む上で必要な基本行動の支援をします。自分の体の特性に気付き、安楽な状態へコントロールできるように取り組みます。
	★ ★ ☆	ソーシャルスキル	担当職種 保育士・児童指導員 看護師	様々な人の手に触れることを通して、人の手を借りながら、社会で人と関わり生きていくために必要なスキルを身につけるトレーニングを行います。

事業所の概要

事業種別：放課後等デイサービス
 指導形態：グループ支援・個別支援
 契約者数： 8名
 定員： 5名 (児発・生活介護と合わせて)
 職員数：常勤 5名/非常勤 16名
 開所時間：10:00~18:00
 送迎：あり

従業者の職種等

児童発達管理責任者 1名
 看護師 11名
 保育士 4名・児童指導員 1名
 理学療法士 2名・作業療法士 1名・その他機能訓練担当 1名

一日のスケジュール

(放課後)	(学休日)
放課後 来所	10:00 来所 (バイタル・排泄)
バイタルチェック	10:30~ 朝の会・水分補給
排泄確認・水分補給	療育活動
16:00~ 療育活動	11:30~ 昼食・休憩
16:50~ 帰りの会	13:30~ 午後の活動 (水分)
17:00~ 順次帰宅	15:30~ 帰りの会 (排泄)
17:40~ 送迎	16:00~ 送迎

お問い合わせ先

〒720-0830
 福山市水呑町三新田二丁目2番地
 担当：森下長子
 TEL：084-999-8873
 FAX：084-971-8980
 E-mail：kirame-kids@ray-arx.jp
 URL：<https://ray-arx.jp/kirame-kids/>

事業所名：多機能型事業所アルピナ

運営法人名：社会福祉法人まほろば学園



事業所紹介

当事業所は、重症心身障がい児・者の方々が安心安全に過ごせる場として、2020年7月に開所致しました。

一人ひとりの生活のペースに合わせてながら、アットホームな雰囲気の中で生活支援・療育活動等を行っています。

事業所の概要

事業種別：放課後等デイサービス（重症心）

指導形態：個別支援・集団支援

契約者数：12名

定員：5名

職員数：常勤2名／非常勤6名

開所時間：15:00~17:00(休業日9:30~15:30)

送迎：あり（休業日は家族対応）

従業者の職種等

- ・児童発達支援管理責任者（常勤1名）
- ・保育士（常勤1名）
- ・児童指導員（非常勤1名）
- ・看護師3名（非常勤2名）
- ・送迎運転手（非常勤1名）

一日のスケジュール

学校終了後	休業日
15:20 順次来所	9:30 順次来所
水分補給等	10:00 朝の会・活動
16:00 活動	12:00 昼食
16:30 降所準備	13:50 活動
17:00 降所・送迎	15:30 降所

お問い合わせ先

〒720-0017

福山市千田町3丁目6番6号

担当：若林 伸二

TEL：084-959-6878

FAX：084-959-3878

E-mail kaze.no.556@swan.ogn.ne.jp

URL：

特に力を入れている支援	★★★	生活スキル	担当職種・資格 保育士	食事・排泄・更衣等、日常生活を営む上で必要な基本行動の支援を行います。
	★★☆	ソーシャルスキル	担当職種・資格 保育士 児童指導員	人と人が関わりながら、生きていく上で必要なスキルを身につけるための訓練を行います。
	★★★	医療的ケア	担当職種・資格 看護師	日常生活を営む上で、必要な医療的ケアを主治医の指示に従い行います。
	★★☆	療育活動	担当職種・資格 保育士 児童指導員	過ごしやすい環境を整え、一人ひとりニーズに合った支援を行います。
	★★☆	創作	担当職種・資格 保育士	季節の製作物を中心に、個々に出来ることを見出しながら製作を行います。
	★★☆	音楽	担当職種・資格 児童指導員 保育士	ピアノや小楽器を使用し、聴く・音を鳴らす等で感覚を刺激したり、表現意欲を引き出したりします。ミュージックケアにも取り組んでいます。
	☆☆☆	その他	担当職種・資格	

※最も力を入れている支援は星が3つとなります。

事業所名：放課後等デイサービス にじいろsmile

運営法人名：株式会社 山陽ライフケアサービス



事業所紹介

その子の興味に寄り添い、様々な活動を通して大人との信頼関係を築いていきます。独りの時間も尊重しつつ、一緒に居るから楽しい・嬉しいを共感できるよう、個々の関わりから、集団へと繋げていきます。周りの人や自身を大切に思える、大切にされている事を感じられる事業所を目指しています。

特に力を入れている支援	★ ★ ★	生活スキル	担当職種・資格 児童指導員・保育士	身の回りの物の管理や、公共の場でのマナーなど、自分で出来る事を増やせるよう、自身で気付けるよう、スモールステップでフォローしていきます。
	★ ★ ★	ソーシャルスキル	担当職種・資格 児童指導員・保育士	実際に事業所内での出来事を基に、相手の気持ちや自身の気持ちと向き合う時間を作ります。周りの状況と自分の気持ちに折合いをつけながら行動できるよう、学びの機会を設けています。
	★ ★ ☆	運動	担当職種・資格 児童指導員・保育士	室内や屋外でのスポーツ、道具を使つての遊びを行っています。体を動かす事の楽しさ、協力する事で得られる共感や、自信に繋がる達成感を大切にしています。
	★ ★ ☆	学習	担当職種・資格 児童指導員・保育士	宿題を主に行って貰います。学習習慣が身に付くよう、学習時間を設定していますが、その子のやる気のタイミングを大切に、自ら取り組む姿勢を応援します。
	★ ★ ☆	工作・絵画	担当職種・資格 児童指導員・保育士	季節の壁面作りや、工作を行います。子ども達の興味から、作ってみたいという物を作る事が多いです。手先を動かしながら想像力を広げ形作っていきます。
	☆ ☆ ☆	音楽	担当職種・資格 児童指導員・保育士	自由遊びの時間に、流行りの音楽で体を動かしたり、球技の試合で盛り上がりたりしています。
	★ ★ ☆	その他	担当職種・資格 児童指導員・保育士	クッキングを行ったり公共施設へのお出掛けをしたりしています

※最も力を入れている支援は星が3つとなります。

事業所の概要

事業種別：放課後等デイサービス

指導形態：グループ支援

契約者数： 30名

定員： 10名

職員数： 常勤 4名 / 非常勤 2名

開所時間： 15:00～18:00(休業日10:00～16:00)

送迎： 有(要相談)

従業者の職種等

管理者兼児童発達管理責任者 1名

児童指導員 3名(内非常勤 1名)

保育士 1名

指導員 1名 (非常勤)

一日のスケジュール

学校終了後

順次来所

宿題～自由遊び

16:00 おやつ

16:30 活動・SST

17:45 帰りの会

休業日

順次来所

10:00 朝の会

10:10 学習～自由遊び

12:00 昼食

13:00 活動

15:45 帰りの会

お問い合わせ先

〒 721-0974

広島県福山市東深津町3丁目19-5

担当： 大村 麻衣

TEL： 084-982-9434

FAX： 050-1507-7875

E-mail: nijiir smile0211@yahoo.co.jp

URL: sannyo-lcs.jp

事業所名：コペルプラス福山蔵王教室

運営法人名：株式会社ファーストクリエート



事業所紹介

コペルプラスジュニアでは、イメージトレーニングや瞑想を取り入れ、最先端の療育とされる脳波のコントロールを行います。
さらに、取り組みたくなるような楽しい課題を通じ、学習を肯定的にとらえ、自ら成長する姿をサポートします。

特に力を入れている支援	★ ☆ ☆	生活スキル	担当者 指導員	コミュニケーションスキル・マナースキルを中心に自立した生活を営むうえで必要となる資質や能力を高めます。
	★ ★ ★	ソーシャルスキル	担当者 指導員	子ども主体で、自分の行動に対する客観的な視点を育て、学校や社会に適応する力を育てます。
	★ ☆ ☆	運動	担当者 指導員	ヨガやイメージトレーニング、感覚遊びに取り組み、情緒の安定とバランスの取れた体づくりをサポートします。
	★ ★ ★	学習	担当者 指導員	お子様の学年や発達段階に合わせて、学校での学習をサポートします。コペルオリジナルのプリントで個別のレベルに合わせた学習を行います。
	★ ★ ☆	実験	担当者 指導員	1ヵ月に1～2回様々な実験を通して、知的的好奇心や探求心を育み、科学的な思考力や表現力を養うことを大切にしています。
	★ ★ ☆	音楽	担当者 指導員	かけ算九九・日本地図・理科・社会などコペルオリジナル曲を聴き、楽しみながらインプットしていきます。
	★ ★ ★	その他	担当者 指導員	〈バラエティに富んだ認知課題〉 視覚的認知、聴覚的認知のための課題や思考問題、情報処理問題など、バラエティに富んだ認知課題を行います。

※最も力を入れている支援は星が3つとなります。

事業所の概要

事業種別： 放課後等デイサービス事業所
指導形態： 個別支援、グループ支援
契約者数： 10 名
定 員： 10 名
職 員 数： 常勤 5 名/非常勤 0 名
開所時間： 9：30 ～ 18：30
送迎： 無し

従業者の職種等

- ・ 管理者
- ・ 児童発達支援管理責任者
- ・ 保育士
- ・ 児童指導員

一日のスケジュール

レッスン時間

○平日（学校日）	○土日祝（学休日）
・ 10：00～11：00	・ 10：00～11：00
・ 11：15～12：15	・ 11：15～12：15
・ 14：45～15：45	・ 14：30～15：30
・ 16：00～17：00	・ 15：45～16：45
・ 17：15～18：15	・ 17：00～18：00

お問い合わせ先

〒721-0973

広島県福山市南蔵王町五丁目10-6 坂本ビル1階

担当： 高橋

TEL： 084-961-3833

FAX： 084-961-3728

E-mail fukuyama-zao-i@plusjunior.copel.info

URL： <https://copelplus.copel.co.jp/schoolir/fukuyama-zao-i/>

事業所名：放課後等デイサービス みのりの杜

運営法人名：株式会社 みのりの杜



事業所紹介

開所2年目を迎えました。ひとりひとりの子どもの意欲を培い、個別の学習支援や集団での体験学習を通して自信や社会性を育て、自立に繋がるサポートを提供しています。

事業所の概要

事業種別：放課後等デイサービス
 指導形態：個別指導・グループ支援
 契約者数：35名
 定員：10名
 職員数：常勤3名/非常勤4名
 開所時間：(平日)13:00~18:00 (学休日)10:00~17:00
 送迎：特別の場合のみ(片道15分以内)

従業者の職種等

- ・管理者、児発管(常勤1)
- ・児童指導員(常勤2、非常勤4)

一日のスケジュール

平日	学休日	
13:00 個別指導 (1時間ずつ)	体験 10:00	個別指導 10:00
18:00 終了	開始 16:00	(1時間ずつ) 17:00
	終了	終了

お問い合わせ先

〒720-2122
 福山市神辺町新湯野28番地7
 担当：岡本みどり
 TEL：084-966-3107
 FAX：同上
 E-mail：minorinomori2021@gmail.com
 URL：<https://minori-mori.com/>

特に力を入れている支援	☆☆☆	生活スキル	担当職種 ()	
	★★☆	ソーシャルスキル	担当職種 (児童指導員)	個別や集団での楽しい活動を通して、コミュニケーション力・忍耐力・協調性といった集団生活に必要な力を育てていきます。
	☆☆☆	運動	担当職種 ()	
	★★★	学習	担当職種 (児童指導員)	次へのステップを考え、勉強が楽しいと思えるよう、お子さんの進度に合わせて学習のサポートをしています。
	★★☆	工作・絵画	担当職種 (児童指導員)	一緒に遊んだり飾ったりする工作を楽しみます。
	★★☆	クッキング	担当職種 (児童指導員)	学習の合間に簡単なおやつ作りで気分転換を図ります。
	★★★	その他 カウンセリング	担当職種 (児発管)	不登校や集団不適應など二次的な問題を抱え悩まれている利用者様の相談にのります。

※最も力を入れている支援は星が3つとなります。

事業所名：こどもアシスト「ぽの」大門教室

運営法人名：株式会社三倉屋



事業所紹介

子どもたちの豊かな発達と自立を目指します。それぞれのお子様の学習進度、学力に合わせた学習支援・プログラミング・ソーシャルスキルのトレーニングを個別カリキュラム、完全個別療育で行います。また、楽しく活動できる居場所作りも行います。

事業所の概要

事業種別： 児童発達支援・放課後等デイサービス
 指導形態： 完全個別療育
 契約者数： 87 名
 定 員： 10 名
 職 員 数： 常勤 6 名／非常勤 2 名
 開所時間： 11:00～20:00(休業日9:00～18:00)
 送迎： なし

従業者の職種等

- ・児童指導員（常勤3）（非常勤2）
- ・保育士（常勤1）
- ・理学療法士（常勤1）

一日のスケジュール

学校終了後
 14:00～20:00まで1時間の完全個別療育
 休業日
 9:00～18:00まで1時間の完全個別療育

お問い合わせ先

〒 721-0926
 福山市大門町3丁目 2 7 - 1 2
 担当： 渡邊 奈津美
 TEL： 084-999-3393
 FAX： 084-999-3393
 E-mail： pono.daimon@gmail.com
 URL： <http://pono-higashifukuyama.iimd>

特に力を入れている支援	☆☆☆	生活スキル	担当職種・資格	
	★☆☆	ソーシャルスキル	担当職種・資格 保育士	「自分が属する社会の中で、うまく人付き合いをしていく力」を楽しく学びながら身に付けられるよう取り組みます。
	★☆☆	運動	担当職種・資格 理学療法士	勉強・体育などの活動の基礎となる感覚統合療法や、箸操作などの日常生活活動、書字・はさみなどの学業の作業活動を通じた指導を行います
	★★★	学習	担当職種・資格 児童指導員	その子にあった学習法を見つけ、学習への抵抗感を無くすとともに、できることへの喜び・達成感を見いだせるよう取り組みます。
	☆☆☆	工作・絵画	担当職種・資格	
	☆☆☆	音楽	担当職種・資格	
	★★☆	その他 プログラミング	担当職種・資格 保育士	自ら課題を発見し、解決するために必要な「思考力」「判断力」「表現力」などの能力を伸ばすことを目的としています。

※最も力を入れている支援は星が3つとなります。

事業所名：ぽかぽかホームえがお

運営法人名： 株式会社アサイ



事業所紹介
【放課後等デイサービス】
 対象：6歳～18歳のお子様（1日8名）
 提供時間：月～金 14：30～17：30
 土・長期休暇 10：00～16：00

事業所の概要
 事業種別： 児童発達支援・放課後等デイサービス
 指導形態： グループ支援
 契約者数： 約20名
 定員： 8名
 職員数： 常勤6名／非常勤3名
 開所時間： 14：30～17：30(土10:00～16:00)
 送迎： あり

- 従業者の職種等**
- ・児童発達支援管理責任者
 - ・保育士・幼稚園教諭
 - ・理学療法士
 - ・学校教員
 - ・指導員

一日のスケジュール

〈学校終了後〉	〈休業日〉
14:30～ お迎え来所 宿題・おやつ	10:00～ 来所 10:30～ 活動開始
16:00～ 始まりの会 活動開始	12:00～ 昼食 13:00～ 活動開始
17:30 終わりの会	15:00～ おやつ 16:00～ 終わりの会

お問い合わせ先
 〒 729-0104
 福山市松永町5丁目10-24
 担当： 佐々木
 TEL： 084-937-4741
 FAX： 084-937-4741
 E-mail pokapokaegao2020@gmail.com
 URL：

特に力を入れている支援	★★☆	生活スキル	担当職種・資格 全員	日常生活を営む上で必要な基本行動の支援を行います。
	★★☆	ソーシャルスキル	担当職種・資格 全員	社会に必要なルールや対人関係などのスキルを身に付けていけるように支援をしております。
	★★★	運動	担当職種・資格 全員	室内野外でゲーム感覚で楽しみながら体幹や足腰の発達を促していく支援をしております。
	★★☆	学習	担当職種・資格 全員	学校の宿題等、一人ひとり職員が丁寧にサポートを行っております。
	★★★	工作・絵画	担当職種・資格 全員	製作活動を通して楽しみながら手先を動かす支援を行っております。
	☆☆☆	音楽	担当職種・資格	
	☆☆☆	その他	担当職種・資格	

※最も力を入れている支援は星が3つとなります。

事業所名：ami plus

運営法人名：一般社団法人 あすのば



事業所紹介

ami plusではご自宅にいるようなアットホームな雰囲気を大切に笑顔溢れる場所作りを心掛けお子様の成長を促し保護者の皆様のご負担軽減や子育ての支援の後押しになればと思っております。社会で自立する力・「心」の成長を育み精神面・学習面・社会性の成長を身につける支援を行います。

特に力を入れている支援	★★★	生活スキル	担当職種・資格 保育士	コミュニケーション・礼儀マナー・家事・暮らし・健康管理・問題解決等自立した生活を営むうえで必要なスキルを身につけます。
	★★★	ソーシャルスキル	担当職種・資格 保育士	社会の中で他人と交わり共に生活していくために必要な能力を身につけます。
	☆☆☆	運動	担当職種・資格 保育士	運動療育は行っていません(運動療育はリンクプラスを薦めています)。
	★★☆	学習	担当職種・資格 保育士	学習は集中して取り組めるように支援しております。苦手な宿題から取り組むようにしています。
	★★☆	工作・絵画	担当職種・資格 保育士	工作・絵画等を通して想像力・課題解決力・感性を育てていきます。
	☆☆☆	音楽	担当職種・資格 保育士	音楽活動は現在行っていません(キーボードはあります)
	★★★	その他	担当職種・資格 保育士	家庭菜園を行っています。草取り・水やりを行い野菜・果物の栽培を行っています。採れた野菜を使いクッキングを行います。

事業所の概要

事業種別：放課後等デイサービス
 指導形態：集団療育
 契約者数：47名
 定員：10名
 職員数：常勤4名/非常勤1名
 開所時間：15:00~18:00
 送迎：有

従業者の職種等

児童発達支援管理責任者…1名
 保育士常勤…1名
 児童指導員常勤…2名
 保育士非常勤…1名

一日のスケジュール

平日	長期休暇日
15:00~ 送迎	10:00~送迎
15:00~ 宿題・自由時間	11:00~宿題
16:20~読書	12:00~昼食
16:30~おやつ	13:00~活動
16:45~活動	15:00~おやつ
17:45~帰りの会	15:45~帰りの会
18:00~送迎	16:00~送迎

〒721-0955

福山市新涯町1丁目27番6号

担当：松井

TEL：084-999-3282

FAX：084-999-3283

E-mail amiplus2019@gmail.com

URL：

※最も力を入れている支援は星が3つとなります。

事業所名：れんげ

運営法人名： 合同会社SitaS



事業所紹介

個別支援と集団支援とに分かれています。お子様の発達状況に合わせた支援を提供する事で、1人1人が大切にされている事を実感でき、安心できる場所、長所を伸ばし苦手な事にも「やってみよう!」と思える支援を提供していきます。

事業所の概要

事業種別： 放課後等デイサービス
 指導形態： 集団支援(月金土)・個別支援(火水木)
 契約者数： 4 2 名
 定 員： 1 0 名
 職 員 数： 常勤 4 名/非常勤 2 名
 開所時間： 月金10:00~19:00 火水木11:00~20:00
 土・祝長期(月金)8:30~17:30
 送迎： あり(個別支援を除く)

従業者の職種等

- ・ 児童発達支援管理責任者(常勤1)
- ・ 児童指導員(常勤2/非常勤2)
教員免許保有者2名
- ・ 保育士(常勤1)

一日のスケジュール

集団	個別(1時間)
送迎	スケジュールの確認
始まりの会	個別支援
設定活動	(各個人の月間計画に沿って)
終わりの会	自由時間
送迎	保護者様引継ぎ

お問い合わせ先

〒 720-2121
 福山市神辺町湯野284-1
 担当： 関戸 政仁
 TEL： 084-967-5254
 FAX： 084-967-5258
 E-mail preth@renge-day.com
 URL： <https://renge-day.com>

特に力を入れている支援	★★★	生活スキル	担当職種・資格 各職員 (児童指導員/保育士)	料理や買い物、整理整頓など日常生活に必要な能力の向上を目指します。
	★★☆	ソーシャルスキル	担当職種・資格 各職員 (児童指導員/保育士)	ロールプレイングやワークを通してコミュニケーションなどの対人関係・ルールなどの社会的行動のスキルを育てていきます。
	★★☆	運動	担当職種・資格 各職員 (児童指導員/保育士)	感覚統合やビジョントレーニング等を取り入れ、体幹や身体操作能力の向上を目指します。
	★★★	個別療育	担当職種・資格 各職員 (児童指導員/保育士)	保護者様とのモニタリングを元に、興味・関心のある事や苦手な事などを個人にあった個別の月間計画に沿って支援します。
	☆☆☆	工作・絵画	担当職種・資格	
	☆☆☆	音楽	担当職種・資格	
	☆☆☆	その他	担当職種・資格	

※最も力を入れている支援は星が3つとなります。

事業所名：多機能型事業所 ようきテラス

運営法人名：陽気株式会社



事業所紹介

令和3年4月に開所しました。重症心身障がい児・者の放課後等デイサービスと生活介護、合せて定員5名のアットホームな事業所です。放課後はやすらぎの場として、休業日は農園・ホースレジャー・アートセラピー・音楽療法・地域交流などの活動の場として、職員と共に様々な経験を通して楽しみを見つけようとしています。

特に力を入れている支援	★★★	生活スキル	担当職種・資格 児童指導員・看護師	食事、入浴、更衣、排泄、整容など、日常生活を営む上で必要な支援を行います。
	★★☆	ソーシャルスキル	担当職種・資格 児童指導員	社会参加や地域交流などを通して人と会うことにより、スキルを身につけていきます。
	★☆☆	運動	担当職種・資格 理学療法士 作業療法士	1人1人のニーズに沿った発達支援や身体機能向上・維持を目的とした機能訓練を行います。
	★☆☆	学習	担当職種・資格 児童指導員	四季折々の創作活動を行います。
	★☆☆	工作・絵画	担当職種・資格 児童指導員・講師	自由な発想と表現力を大事にしながら、楽しく身体を使って自己表現と情緒の安定をはかります。(1回/月)
	★☆☆	音楽	担当職種・資格 児童指導員・講師	音楽の特性を生かして、心身に心地よい刺激を与え、情緒の回復や安定をはかります。(2回/月)
	★★★	医療的ケア	担当職種・資格 看護師	医師の指示に従い、看護師が注入・吸引・坐薬等の医療的ケアに対応します。

※最も力を入れている支援は星が3つとなります。

事業所の概要

事業種別：放課後等デイサービス・生活介護
 指導形態：個別支援
 契約者数：22名
 定員：5名
 職員数：常勤7名/非常勤3名
 開所時間：15:30~17:00休業日(9:30~15:30)
 送迎：あり(片道30分以内)

従業者の職種等

- ・児童指導員(常勤2・非常勤1)
- ・看護師(常勤3・非常勤3)
- ・理学療法士(常勤1)
- ・作業療法士(非常勤1)
- ・生活支援員(常勤1・非常勤1)

一日のスケジュール

学校終了後	休業日
15:30 健康観察	9:30 健康観察・医療的ケア
おやつ	10:00 朝の会・個別活動・入浴
入浴	12:00 昼食
医療的ケア	13:00 活動
活動	15:00 おやつ・終わりの会
17:00 降所	15:30 降所

お問い合わせ先

〒720-2104

広島県福山市神辺町道上1333-1

担当：丹下明子

TEL：080-9585-0153

FAX：084-967-5092

E-mail：youkiterce@mx52.tiki.ne.jp

URL：

事業所名：多機能型事業所うきわく

運営法人名： 合同会社うきうきわくわく



事業所紹介
 当事業所は、外出支援から始まり、児童発達支援・放課後等デイサービス、生活介護を2021年に開所しました。
 多機能を活かし、さまざまな人との交流やあそびを通して、一人一人の個性を大切に「自分は大切な存在だ」とだれもが思えるような社会実現を目指します。

特に力を入れている支援	★★☆	生活スキル	担当職種・資格 保育士・児童指導員 理学療法士	食事・更衣・排泄・整容など、日常生活を営む上で必要な基本行動の支援を行います。
	★★★	ソーシャルスキル	担当職種・資格 保育士・児童指導員 理学療法士	対人関係を中心に、社会で人と関わりながら生きていく上で、必要なスキルを身に付ける練習を行います。
	★★☆	運動	担当職種・資格 保育士・理学療法士	楽しく身体を動かしながら、身体機能の向上を促します。
	★★☆	学習	担当職種・資格 保育士・児童指導員	学校の課題や宿題で分からない点があれば、一緒にやり方を確認したり、個々のレベルに合わせて指導します。
	★★☆	工作・絵画	担当職種・資格 保育士・児童指導員	毎月季節に合わせた制作活動を行っています。
	★★☆	音楽	担当職種・資格 ミュージックケア指導員	児童発達支援では月2回、放課後等デイサービスでは長期休暇時に講師によるセッションを行っています。通常支援でも楽器演奏やリズムダンス・エクササイズする機会を作っています。
	☆☆☆	その他	担当職種・資格	

事業所の概要
 事業種別： 放課後等デイサービス
 指導形態： グループ支援・個別支援
 契約者数： 28 名
 定 員： 10 名
 職 員 数： 常勤 2名／非常勤 5 名 |
 開所時間： 10：00-17：00
 送迎： 基本無し。条件により検討。

従業者の職種等

- ・保育士（常勤1・非常勤2）
- ・児童指導員（非常勤3）
- ・ミュージックケア指導員（非常勤1）

一日のスケジュール

【放課後等デイサービス】
 14：30 通所 宿題・自由あそび
 15：30 始まりの会
 課題・自由あそび
 16：00 全体活動
 16：30 TVタイム
 17：00 退所 お迎え
 17：30 閉所

お問い合わせ先
 〒 720-2412
 福山市加茂町下加茂568-2
 担当：正岡
 TEL：084-949-3201
 FAX：084-949-3202
 E-mail：jidou@ukiwaku.work
 URL： <https://www.ukiwaku.work/>

※最も力を入れている支援は星が3つとなります。

事業所名：アイリーライフWAKABA

運営法人名：株式会社プロエイド

 <p>施設案内</p> <p>個別学習スペース 真りの物音がしない環境の中で、1人1台のパソコンで学習アプリを使い自立学習を行います。</p> <p>小集団学習スペース 個別学習の中で分かった箇所を、知るまで職員と「わかった!!」に変わるよう一緒に考え、解決していきます。</p> <p>キッチン 「自分で1品作れるようになる」を目標に自炊活動を行います。</p> <p>土間スペース 全ての部屋につながる広い土間の奥には読書スペースとして開放し、みんなと気軽に読書をする場所として活用します。</p>		<p>事業所紹介</p> <p>2021年4月に開所しています。将来の目標に向かって自立した生活が送れるよう計画・習慣・主体性・定着を育てます。また、1人ひとりの関心ごとに向き合いながら可能性や能力を伸ばし進学や就労を見据えた支援を行います。</p>		<p>事業所の概要</p> <p>事業種別：放課後等デイサービス 指導形態：集団・個別 契約者数： 43 名 定員： 10 名 職員数： 常勤 6 名 / 非常勤 6 名 開所時間：平日 am：9：00～12：00/pm：14：30～17：30 土・休業日 10：00～16：00 送迎：あり</p>																	
		<p>従業者の職種等</p> <ul style="list-style-type: none"> ・児童指導員（常勤3・非常勤2） ・保育士（常勤2・非常勤2） ・指導員（非常勤2） ・児童発達支援管理責任者（常勤1） 		<p>一日のスケジュール</p> <table border="1"> <thead> <tr> <th>平日am</th> <th>学校終了後</th> <th>休業日</th> </tr> </thead> <tbody> <tr> <td>9:00 順次来所 宿題 PC/プリント学習</td> <td>14:30 順次来所 宿題 PC/プリント学習</td> <td>10:00 順次来所 宿題・PC/プリント学習</td> </tr> <tr> <td>10:30 活動</td> <td>16:00 活動</td> <td>11:00 昼食作り・昼食</td> </tr> <tr> <td>11:30 おやつ・掃除</td> <td>17:00 おやつ・掃除</td> <td>13:30 集団・個別活動</td> </tr> <tr> <td>11:45 終わりの会</td> <td>17:15 終わりの会</td> <td>15:30 おやつ・掃除</td> </tr> <tr> <td></td> <td></td> <td>15:15 終わりの会</td> </tr> </tbody> </table>		平日am	学校終了後	休業日	9:00 順次来所 宿題 PC/プリント学習	14:30 順次来所 宿題 PC/プリント学習	10:00 順次来所 宿題・PC/プリント学習	10:30 活動	16:00 活動	11:00 昼食作り・昼食	11:30 おやつ・掃除	17:00 おやつ・掃除	13:30 集団・個別活動	11:45 終わりの会	17:15 終わりの会	15:30 おやつ・掃除	
平日am	学校終了後	休業日																			
9:00 順次来所 宿題 PC/プリント学習	14:30 順次来所 宿題 PC/プリント学習	10:00 順次来所 宿題・PC/プリント学習																			
10:30 活動	16:00 活動	11:00 昼食作り・昼食																			
11:30 おやつ・掃除	17:00 おやつ・掃除	13:30 集団・個別活動																			
11:45 終わりの会	17:15 終わりの会	15:30 おやつ・掃除																			
		15:15 終わりの会																			
特 に 力 を 入 れ て い る 支 援	★★★	生活スキル	担当職種・資格 児童指導員 (全職員)	クッキングや裁縫、掃除を活動に取り入れることで、日常生活を営む上で必要なスキル習得の支援を行います。																	
	★★★	ソーシャルスキル	担当職種・資格 (守本)	対人関係を中心に、社会で人と関わりながら生きていく上で、必要なスキルを身に着ける訓練を行います。																	
	☆☆☆	運動	担当職種・資格																		
	★★☆	学習	担当職種・資格 児童指導員・保育士 (西江・木村)	パソコン学習システムを使用し、学習習慣の定着を支援します。																	
	★★☆	工作・絵画	担当職種・資格 児童指導員 (西江・松田)	複数の製作活動を用意することで、個々に興味があるものを選択し取り組めるよう支援します。																	
	☆☆☆	音楽	担当職種・資格																		
	★★☆	その他	担当職種・資格 児童指導員 (松田)	畑や行事を通して、高齢者・幼児との世代間交流を行います。																	
<p>お問い合わせ先</p> <p>〒721-0973 福山市南蔵王町6丁目35-39 担当：小野 茜 TEL：084-982-8925 FAX：084-982-8926 E-mail：irielif@pro-aid.jp URL：https://pro-aid.jp/</p>																					

※最も力を入れている支援は星が3つとなります。

事業所名：放課後等デイサービスいろは塾

運営法人名：株式会社いろは



事業所紹介

発達が気になる就学児童に対し、発達を促すプログラムの提供を行っています。厚生労働省が提示するガイドラインに基づき、子どもが必要としている生活スキルや学習スキル等の課題に取り組める環境を整えています。

事業所の概要

事業種別： 放課後等デイサービス
 指導形態： グループ支援
 契約者数： 30 名
 定員： 10 名
 職員数： 常勤 5 名 / 非常勤 1 名
 開所時間： 14:00～18:00 (休業日 10:00～16:00)
 送迎： あり

従業者の職種等

- ・ 児童発達支援管理責任者
- ・ 児童指導員
- ・ 保育士

一日のスケジュール

学校終了後	休業日	
14:00 順次来所	10:00 順次来所	15:00 おやつ
はじめの会	はじめの会	選択遊び
宿題・自立活動・選択遊び	10:10 活動	15:50 おわりの会
16:30 活動	12:00 昼食	16:00 送迎
17:50 おわりの会	13:00 休憩時間	
18:00 送迎	14:00 活動	

お問い合わせ先

〒 721-0907
 福山市春日町 6 丁目 5 番 1 1 号
 担当：篠村
 TEL：084-999-4177
 FAX：084-999-4178
 E-mail：irohajuku.fukuyama@gmail.com
 URL：<https://houday-iroha.com/>

特に力を入れている支援

★★★	生活スキル	担当職種・資格 保育士 児童指導員	食事、更衣、排泄、整容など、日常生活を営む上で必要な基本行動の支援を行います。
★★★	ソーシャルスキル	担当職種・資格 保育士 児童指導員	小・中・高の各年齢層に応じて必要とされる社会性、他社との関係性といったスキルを身につけるトレーニングを行います。
★★★	運動	担当職種・資格 保育士 児童指導員	体幹トレーニングやリズム遊びなどで体力作りを行います。
★★☆	学習	担当職種・資格 保育士 児童指導員	学校で出された課題の取り組みや、児童の苦手な分野の支援を行います。
★★☆	制作	担当職種・資格 保育士 児童指導員	各季節ごとに季節を感じられる制作活動を取り入れ、創造力を高めています。
★★★	パソコン	担当職種・資格	タイピングやマウスなど、パソコンの基本操作を学んだり、scratchなどの教材を使用して、楽しくプログラミングに関わる支援を行います。
☆☆☆		担当職種・資格	

※最も力を入れている支援は星が3つとなります。

事業所名：放課後等デイサービス あそLabo

運営法人名：株式会社 トータルウィン



事業所紹介

あそLaboでは、3つのスキル（コミュニケーションスキル・ソーシャルスキル・ラーニングスキル）を大切に育てています！発達は、遊びの中から！子ども達の「やってみたい」「できるかな？」「できるかも！」「やってみよう！」を引き出し、遊びを見つけ・作り・生み出し・追求し・やり切る事で、子ども達の「楽しい！」を育てます◎

事業所の概要

事業種別： 放課後等デイサービス
 指導形態： グループ支援
 契約者数： 32 名
 定 員： 10 名
 職 員 数： 常勤 5 名／非常勤 1 名
 開所時間： 下校時間～18：00（長期休暇時8：30～17：00）
 送 迎： あり

従業者の職種等

- ・児童発達管理指導員（常勤1）
- ・児童指導員（常勤2・非常勤1）
- ・保育士（常勤1）
- ・作業療法士（常勤1）

一日のスケジュール

平常時		長期休暇	
下校時間	お迎え	8:30	順次来所
	おかえり◎	8:50	朝の会
	あそび（おやつ）	9:00	SST
16:50	お片付け	9:40	昼食作り
17:00	宿題	12:00	昼食
17:45	お話タイム	15:00	休憩・宿題・掃除
18:00	さようなら	17:00	帰りの会・さようなら
			閉所

お問い合わせ先

〒720-1141
 福山市駅家町江良154-1
 担当： 下垣内 久美子
 TEL： 084-983-1318
 FAX： 084-983-1308
 E-mail tw@advance2003.com
 URL： <http://kirari.to-tal-win.com>

特に力を入れている支援	★★☆	生活スキル	担当職種・資格 児童指導員・保育士	自由遊びの時間や決められた時間の中で何をしたいかなど、意思決定・見通しを立てる力がつくように支援します。畑での菜園活動や自作のかまどを使った食事作りなど、日常的に生活スキルの向上を目指します。
	★★★	ソーシャルスキル	担当職種・資格 児童指導員・保育士	対人関係に必要な協調性や、集団行動を営むためのルールやマナーなどのスキルが身につくよう、遊び場面を通して実践的に支援します。またSSTの時間を設けています。
	☆☆☆	運動	担当職種・資格	
	☆☆☆	学習	担当職種・資格	
	☆☆☆	工作・絵画	担当職種・資格	
	☆☆☆	音楽	担当職種・資格	
	☆☆☆	その他	担当職種・資格	

※最も力を入れている支援は星が3つとなります。

事業所名： Hug Hug

運営法人名： (株) ABILITY



事業所紹介

教室名のHugには「育む」「抱きしめる」そんな2つの意味を込めました。Hug Hugでは、一人一人の特性に合わせて寄り添うことで、子どもたちの「できる」「できた」「やった」という気持ちを育てています。毎日がその子(個)らしく楽しいものでありますように…を理念に掲げ2021年5月にオープンしました。

特に力を入れている支援	★★☆	生活スキル	担当職種・資格 保育士 理学療法士 児童指導員	生きていく上で必要な生活力を、一人一人に合った方法で支援しています。
	★★★	ソーシャルスキル		対人関係やコミュニケーション力など、社会に出て必要なスキルを小集団の中で身につけられるように支援しています。
	★★★	運動		スポーツリズムを導入しています。ルールやマナーを守ることなど、成長していくにつれて身につけておきたいスキルを、運動を通じて楽しく学べます。脳の機能+身体のパフォーマンス向上を目的としたHug Hug独自のカリキュラム。
	★☆☆	学習		来所後、宿題スペースにて書く宿題をしています。
	☆☆☆	工作・絵画	担当職種・資格	
	☆☆☆	音楽	担当職種・資格	
	☆☆☆	その他	担当職種・資格	

事業所の概要

事業種別： 児童発達支援・放課後等デイサービス
 指導形態： 少人数療育
 契約者数： 22名
 定員： 7名
 職員数： 常勤5名/非常勤2名
 開所時間： 放課後～18:00(学校休業日10:00～17:00)
 送迎： 有り(要相談)

従業者の職種等

- ・保育士(常勤3)
 - ・理学療法士(常勤1)
 - ・児童指導員(常勤1)
- うち小学校教員免許1種

一日のスケジュール

学校終了後		学校休業日	
放課後	順次来所	10:00	順次来所
	宿題・自由時間	10:30	始まりの会
16:15	SST学習		午前療育活動
	SST活動	12:00	昼食・自由時間
17:20	帰りの会	13:00	宿題・午後療育活動
18:00	順次降所	16:30	帰りの会・順次降所

お問い合わせ先

〒720-0821
 福山市東川口町4-11-16
 担当： 田和
 TEL： 084-999-9081
 FAX： 084-999-9082
 E-mail： info@hughug-info.com
 URL： <https://www.hughug-info.com/>

※最も力を入れている支援は星が3つとなります。

事業所名：メリーピースアカデミー

運営法人名： 合同会社おかざき



事業所紹介

お一人おひとりのご状況に合わせて、学習・活動を幅広くサポート。長期的な視点でご利用者さまのこれからを見据え、ご本人を中心にご家族と一緒に考え、一人ひとりの個性を伸ばす支援を大切にします。発達のスピードや認知の傾向もそれぞれ異なり、適する勉強方法も変わってくるので、特性に注視した支援を致します。

特に力を入れている支援	☆☆☆	生活スキル	担当職種・資格	
	★☆☆	ソーシャルスキル	担当職種・資格 児童指導員 教員免許保有者	挨拶や日常生活に必要な言葉のやり取りを基本に、ゲームや遊びを通じて円滑なコミュニケーションに必要なスキルを身に付ける支援を行います。
	☆☆☆	運動	担当職種・資格	
	★★★	学習	担当職種・資格 児童指導員 教員免許保有者	学習にかかわる3つの大きな要因である理解、認知、意欲に注視し、一般的な指導配慮に加え、認知特性に応じた指導で、一人ひとりに合った学習支援を行います。
	★★☆	工作・絵画	担当職種・資格 児童指導員 教員免許保有者	工作に使用する道具や材料の扱い方を知り、テーマに応じて自分のアイディアやイメージを考える機会を作ります。指先の細かい動き・力の入れ具合や柔軟な思考を培う支援を行います。
	☆☆☆	音楽	担当職種・資格	
	☆☆☆	その他	担当職種・資格	

事業所の概要

事業種別： 放課後等デイサービス
 指導形態： 個別支援
 契約者数： 18 名
 定員： 10 名
 職員数： 常勤 3 名／非常勤 2 名
 開所時間： 15:00~19:00 (休業日13:00~19:00)
 送迎： なし

従業者の職種等

・児童指導員 (常勤3・非常勤2)
 教員免許保有者 (常勤3・非常勤2)
 (小学校教諭免許、中学校教諭免許、高等学校教諭免許)

一日のスケジュール

学校終了後 休業日
 15:00 順次支援開始 13:00 順次支援開始
 19:00 支援終了 19:00 支援終了

お問い合わせ先

〒 720-0824
 福山市多治米町五丁目14番9号
 担当： 岡崎 翔太
 TEL： 084-975-7314
 FAX：
 E-mail：
 URL： <https://merry-piece-academy.amebaownd.com/>

※最も力を入れている支援は星が3つとなります。

事業所名：ミライク ふくやま川口教室

運営法人名： 合同会社ひとしずく



事業所紹介

児童福祉法に基づき、障がいのある小学校1年生～高校3年生に対して「ITに特化した療育」を方針とした放課後等デイサービスを提供しています。

事業所の概要

事業種別： 放課後等デイサービス
 指導形態： 個別及び小集団
 契約者数： 54 名
 定員： 10 名
 職員数： 常勤 5 名／非常勤 名
 開所時間： 15:00～18:00 (休業日10:00～17:00)
 送迎： あり (要相談)

従業者の職種等

- ・管理者 (常勤兼務1)
- ・児童発達支援管理責任者 (常勤専任1)
- ・保育士 (常勤専任1)
- ・児童指導員 (常勤専任3)
- うち児童福祉事業従事 (常勤専任4・常勤兼務1)

一日のスケジュール

学校終了後	休業日
15:00 順次来所	10:00 順次来所
15:10 手洗い、おやつ	10:10 手洗い、おやつ
15:30 個別療育	10:30 個別療育
16:30 自由活動	11:30 自由活動
17:50 順次帰宅	11:30 順次帰宅
	* 13:00～15:00/15:00～17:00も同様

お問い合わせ先

〒 720-0822
 福山市川口町5丁目20-6
 担当： 田中 泰三
 TEL： 084-999-5583
 FAX： 084-999-5584
 E-mail： hitosizuku2018@gmail.com
 URL： <https://www.it-miraiku.com/>

特に力を入れている支援	☆☆☆	生活スキル	担当職種・資格	
	☆☆☆	ソーシャルスキル	担当職種・資格	
	☆☆☆	運動	担当職種・資格	
	☆☆☆	学習	担当職種・資格	
	☆☆☆	工作・絵画	担当職種・資格	
	☆☆☆	音楽	担当職種・資格	
	★★★	その他	担当職種・資格 全職員	ICTを活用し、個別及び小集団療育にて学力及び生活能力の向上を図ります。

※最も力を入れている支援は星が3つとなります。

事業所名：放課後等デイサービス 月うさぎ西中条

運営法人名：株式会社兎屋



事業所紹介

「将来子どもたちが大きくなった時に困らないようにしてあげたい」という管理者の熱い思いを胸に全職員と一緒に療育を考えています。また、施設は、同業界の長年の経験を生かして安全で心身の開放ができるような環境づくりをしています。

事業所の概要

事業種別：放課後等デイサービス

指導形態：グループ支援

契約者数： 11 名

定 員： 10 名

職 員 数： 常勤 5 名／非常勤 3 名

開所時間：14：00～18：00（休業日10：00～16：00）

送迎：あり

従業者の職種等

・児童指導員（常勤2非常勤1）

そのうち強度行動障害支援者養成研修（基礎・実践）修了（常勤2）

・保育士（常勤1非常勤1）

・指導員（常勤2非常勤1）そのうち強度行動障害支援者養成研修（基礎・実践）修了（常勤2非常勤1）

一日のスケジュール

学校終了後	休業日
13:00 送迎	10:00 送迎・順次来所
16:00 おやつ	12:00 昼食
17:00 活動	13:00 活動
17:50 帰る準備	15:00 おやつ
18:00 送迎	16:00 送迎

お問い合わせ先

〒 720-2103

福山市神辺町西中条2227番地1

担当： 山本 明恵

TEL： 084-966-3736

FAX： 084-966-3736

E-mail： tukiusa0301@hotmail.com

URL：

特に力を入れている支援	★ ★ ★	生活スキル	担当者 (全職員)	生活していく上で必要な基本的な行動の支援や、自分で出来る事は自分で行えるようサポートしていきます。
	★ ★ ★	ソーシャルスキル	担当者 (全職員)	お友達や職員、社会との接点を増やし、様々な経験の中で、人や社会との関わり方のサポートを行います。
	★ ★ ☆	運動	担当者 (全職員)	運動の楽しさを感じながら周りとの関わり方の支援を1人1人に合わせて行います。
	★ ★ ★	学習	担当者 (全職員)	学ぶことの楽しさを伝えられる様、1人1人の興味や個性に合わせてサポートしていきます。
	★ ★ ★	工作・絵画	担当者 (全職員)	感性や創造力を刺激し、コミュニケーション力をのばせる様に様々な活動を通してサポートします。
	★ ☆ ☆	音楽	担当者 (全職員)	常にリラックスできるように、音に触れ、音を楽しみながら心を開放し養うサポートをします。
	☆ ☆ ☆	その他	担当者 ()	

※最も力を入れている支援は星が3つとなります。

事業所名：いちばん星

運営法人名：C's ソーシャルアカデミー合同会社

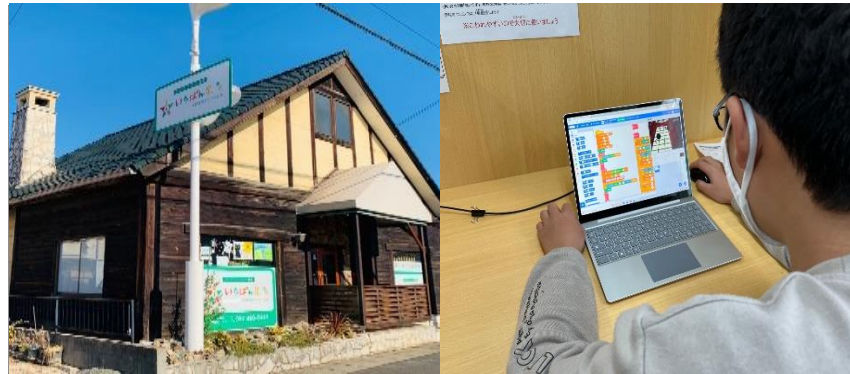

事業所紹介

当事業所は、情報社会に伴って「IT・プログラミングに特化した療育」を提供しています。小集団療育を中心に子どもたちのコミュニケーション能力を身に着けます。私達は、プログラミング療育を通じて児童ひとりひとりが自立できるように支援していくことを事業理念としています。

特に力を入れている支援	★★★	生活スキル	担当職種・資格 保育士	食事、更衣、排泄、整容など、日常生活を営む上で必要な基本行動の支援を行います。
	★★★	ソーシャルスキル	担当職種・資格 保育士	対人関係を中心に、社会で人と関わりながら生きていく上で、必要なスキルを身に着ける訓練を行います。
	★★☆	運動	担当職種・資格 保育士	レクリエーションを交えて、体幹トレーニングや縄跳びなど体力作りを行っています。
	★★★	学習	担当職種・資格 保育士	学校で出された課題の取り組みや、児童の苦手な分野の支援を行います。
	★★★	工作・絵画	担当職種・資格 保育士	季節に沿った壁面やハンドメイド、DIYなどを行います。
	☆☆☆	音楽	担当職種・資格	
	★★★	その他	担当職種・資格 保育士	タイピングやマウスの操作、パソコンの基本操作を学びます。scratchなどの教材を使用し、楽しくプログラミングに関わる支援をします。

事業所の概要

事業種別： 放課後等デイサービス
 指導形態： 個別支援、小集団療育
 契約者数： 45 名
 定 員： 10 名
 職 員 数： 常勤 5名/非常勤 1名
 開所時間： 15:00~18:00 (休業日10:00~17:00)
 送 迎： 有り

従業者の職種等

- ・管理者兼指導員 1名常勤
- ・児童発達支援管理責任者 1名常勤
- ・保育士 2名常勤
- ・児童指導員 1名常勤
- ・指導員 1名非常勤

一日のスケジュール

学校終了後	休業日
15:00 いちばん星に来所	10:00 いちばん星に来所
15:30 宿題	11:00 宿題・療育・PC
16:00 療育・PC	12:00 昼食
17:00 おやつ・自由活動	15:00 おやつ・自由活動
17:30 帰りの会	16:30 帰りの会
18:00 ご帰宅	17:00 ご帰宅

お問い合わせ先

〒 721-0963
 広島県福山市南手城町2丁目14 - 23
 担当： 三谷千夏
 TEL： 084-999-8444
 FAX： 084-999-8445
 E-mail： firststar2021@gmail.com
 URL： <https://ichibanboshi-ac.com>

※最も力を入れている支援は星が3つとなります。

事業所名：あゆみん福山新涯2号店

運営法人名：株式会社 アドバンス



事業所紹介

当事業所は、児童発達支援事業所「あゆみん福山新涯/2号店」を卒業した保護者の方より多くの声を頂き2021年10月1日に開所しました。
 ともに考え、ともにあゆんで行くというコンセプトをもって行っております。保護者の方の育児疲れ軽減にもつながればという思いで行っております。詳しくはホームページをご覧ください。

事業所の概要

事業種別： 放課後等デイサービス
 指導形態： 個別支援 グループ支援
 契約者数： 名
 定 員： 10 名
 職 員 数： 常勤 6 名／非常勤 1 名
 開所時間： 10:00～18:00(休業日9:00～17:00)
 送迎： 事業所より3km圏内

従業者の職種等

- 管理者
- 児童発達支援管理責任者
- 児童指導員

一日のスケジュール

学校終了後	休業日
13:00 順次来所個別課題	9:00 順次来所個別課題
15:00 おやつ	11:00 朝の会
16:00 集団活動	12:00 昼食
17:00 帰りの会	14:00 集団活動
	16:00 帰りの会

お問い合わせ先

〒 721-0955
 福山市新涯町6-1-35
 担当：中山 実奈
 TEL：084-999-6370
 FAX：084-944-3115
 E-mail：m-nakayama@advance-fukushi.com
 URL：<http://advance-fukushi.com>

特 に 力 を 入 れ て い る 支 援	★★★	生活スキル	担当職種・資格 児童指導員 教員等	食事、更衣、排泄、整容など、日常生活を営む上で必要な基本行動の支援を行います。
	★★★	ソーシャルスキル	担当職種・資格 児童指導員 教員等	対人関係を中心に、社会で人と関わりながら生きていく上で、必要なスキルを身に着ける訓練を行います。
	★★☆	運動	担当職種・資格 児童指導員 教員等	近くの公園や敷地内、室内で体を動かすことを行っています。
	★★☆	学習	担当職種・資格 児童指導員 教員等	苦手な科目等が好きになれるようにレベルを下げた問題に取り組み解けた喜びを実感し、称賛することにより好きな科目になるように支援しています。
	★★☆	工作・絵画	担当職種・資格 児童指導員 教員等	集団活動の中で、制作を行ったり絵を描いたりしています。
	★★☆	音楽	担当職種・資格 児童指導員 教員等	簡単な音楽遊びを取り入れて行っています。
	★★★	その他	担当職種・資格 児童指導員 教員等	希望によって可能な限り上記以外のことも行っております。

※最も力を入れている支援は星が3つとなります。

事業所名：放課後等デイサービスかがやき今津

運営法人名：株式会社フィールドレッジ



事業所紹介

当事業所は2021年11月に開所しました。集団療育と個別療育を行っています。すべての利用者が健やかに成長でき、“輝かしい”未来に向かって育んでいけるよう取り組んで参ります。

事業所の概要

事業種別： 放課後等デイサービス
 指導形態： グループ支援・個別支援
 契約者数： 32 名
 定 員： 10 名
 職 員 数： 常勤 5 名／非常勤 3 名
 開所時間： 14:00~17:30 (休業日9:00~15:00)
 送迎： あり

従業者の職種等

- ・児童発達支援管理責任者(常勤1)
- ・作業療法士(常勤1) 理学療法士(常勤1)
- ・公認心理師(常勤1)
- ・保育士(常勤1)
- ・児童指導員(非常勤3)
うち教員免許(非常勤3)

一日のスケジュール

学校終了後	休業日
14:00 順次来所	9:00 順次来所
16:30 はじめの会	10:30 はじめの会
16:40 おやつ	10:40 活動
16:50 活動	12:00 昼食
17:30 おわりの会	13:00 活動
	15:00 おわりの会

お問い合わせ先

〒 729-0111
 福山市今津町3丁目7-25
 担当： 村田 尚樹
 TEL： 090-6401-6415
 FAX： 084-939-5810
 E-mail： k-4ka5day@orion.ocn.ne.jp
 URL： <http://k-4ka5day.com>

特に力を入れている支援	★★★	生活スキル	担当職種 保育士	食事・排泄・着替えなど日常生活において必要な基本的動作の支援を行います。
	★★☆	ソーシャルスキル	担当職種 公認心理師	相手の気持ちや感情のコントロールができるよう生活する上で欠かせない社会技能の習得を目指します。
	★★☆	感覚統合	担当職種 作業療法士	トランポリン・ボールプール等の遊びを通して生活動作の習得や手先の操作、体力の保持に繋がります。
	★★★	学習	担当職種 教員免許	教員免許のスタッフが個別に指導し、学習面のサポートを行います。
	★★★	工作・絵画	担当職種 理学療法士	最後までやり遂げることによる自信(達成感)や協調性を育てよう支援します。
	★★★	英会話	担当職種 外部講師	英語を楽しく学びながら、日常で使える英会話能力を身につけていきます。
	★★★	パソコン教室	担当職種 外部講師	将来必須のプログラミングの理解を深めていけるよう、ゲーム感覚で楽しく学びます。

※最も力を入れている支援は星が3つとなります。

事業所名：放課後等デイサービスしらゆりハウス

運営法人名：株式会社白ゆり



事業所紹介

当事業所は、2022年1月に開設いたしました。私
 たちは障がいに向き合う子どもたちや親御さんの思いに寄り添い、将来に向けて「今何が必要か」を常に模索し道筋を拓いていく思いです。

特に力を入れている支援	☆☆★	生活スキル	担当職種・資格 保育士	食事・更衣・排泄など日常生活全般の支援を行います。
	☆☆★	ソーシャルスキル	担当職種・資格 児童発達支援管理責任者	SSTを用いて、個々のスキルアップを図り、社会生活や対人関係を円滑に進めていけるよう訓練していきます。
	☆☆☆	運動	担当職種・資格	
	☆☆★	学習	担当職種・資格 教員	学校での宿題の補助や見直しを支援し、その子に合った教材を使って、学習指導を行います。
	☆☆★	工作・絵画	担当職種・資格 児童指導員	ハサミやのり等を使って、様々な創作を行う事で手先の運動を行い、絵の具や色鉛筆を使って、図画や塗り絵を行う事で、発想力を養っていく支援を行います。
	☆☆★	音楽	担当職種・資格 保育士	ピアノの伴奏に合わせて様々な曲に触れ、お子様の豊かなお心を育てていきます。
	☆☆★	その他	担当職種・資格 看護師	医療的ケアの必要なお子様のケアを行います。

事業所の概要

事業種別： 放課後等デイサービス
 指導形態： 個別・小・中・集団
 契約者数： 28 名
 定員： 10 名
 職員数： 常勤 4 名／非常勤 3 名
 開所時間： 14：30～17：45（休業日9：30～15：45）
 送迎： あり

従業者の職種等

- ・児童指導員（常勤3）
うち児童福祉事業従事（常勤2）
うち教員（常勤1）
- ・保育士（常勤1）
- ・看護師（非常勤1）・指導員（常勤1）

一日のスケジュール

学校終了後		休業日	
14:30	はじめの会	9:30	はじめの会
14:45	学習	9:45	活動
15:15	おやつ	12:00	昼食
15:30	活動	13:00	活動
17:15	おわりの会	15:00	おやつ
		15:15	おわりの会

お問い合わせ先

〒 720-2122
 福山市神辺町新湯野67-7
 担当： 管理者
 TEL： 084-962-5559
 FAX： 084-960-0335
 E-mail： shirayurihouse@shirayuri-group.com
 URL： <http://www.shirayuri-group.com>

※最も力を入れている支援は星が3つとなります。

事業所名：児童発達支援・放課後等デイサービスちあふる

運営法人名：K-forme株式会社



事業所紹介

「[子どもたちの得意を伸ばす、安心できる居場所づくり、共生社会の実現]の理念の元、日々運営を行っております。こころとからだに働きかける多彩なスキルトレーニングでお子様の得意を伸ばしながら、安心できる居場所づくりにしたいと職員一同、努めて参ります。

事業所の概要

事業種別：児童発達支援・放課後等デイサービスちあふる
 指導形態：個別・集団支援
 契約者数：12名
 定員：10名
 職員数：常勤4名／非常勤1名
 開所時間：10:00～17:00
 送迎：有

従業者の職種等

児童発達支援管理責任者 常勤1名
 児童指導員 常勤2名
 保育士 非常勤1名
 指導員 常勤1名

一日のスケジュール

学校終了後	休業日
14:00～宿題・学習	10:00 来所・始まりの会
15:00～おやつ	10:15～始まりの会
16:00～活動	11:00～活動
16:45～帰りの会	12:00 昼食
	13:00～活動
	14:45～帰りの会

お問い合わせ先

〒 720-0961
 福山市明神町2-6-38
 担当：影山美保
 TEL：084-982-7700
 FAX：084-982-7720
 E-mail info@chiaful.jp
 URL：<http://chiaful-fukuyama.com>

特に力を入れている支援	★★★	生活スキル	担当職種・資格 児童指導員	児童の負担になりにくい遊びや、運動を通して集団生活における表現の仕方等の社会性を自然に育みます。
	★★★	ソーシャルスキル	担当職種・資格 児童指導員	人間関係でコミュニケーションが取れるようになるコミュニケーション能力のトレーニング。たとえば、相手や状況に応じた言葉選びや、誰かへの相談ができるようになる為に支援します。
	★★★	運動	担当職種・資格 児童指導員	身体を動かして気分転換をしながら、楽しくサポートしていきます、サーキット運動や運動プログラムで特性に合わせたトレーニングをします。
	★★☆	学習	担当職種・資格	宿題だけでなく、個々に沿った課題に取り組みます。
	★★★	工作・絵画	担当職種・資格	皆で一緒に楽しみながら、四季を感じられるイベントや工作活動をします。
	☆☆☆	音楽	担当職種・資格	
	☆☆☆	その他	担当職種・資格	

※最も力を入れている支援は星が3つとなります。

事業所名：あるふぁ 駅家教室

運営法人名：株式会社TLD



事業所紹介

お子様の状況に合わせて、何が課題になっているか、どのような対応や練習が必要なのかを考えながら、目標をスモールステップで立てながら支援を行います。

事業所の概要

事業種別： 放課後等デイサービス
 指導形態： 個別療育
 契約者数： 25名
 定員： 10名
 職員数： 常勤3名／非常勤5名
 開所時間： 10:00～19:00
 送迎： なし

従業者の職種等

作業療法士、保育士、児童指導員

一日のスケジュール

60分の個別療育で、45分間が療育時間、15分間は保護者へのフィードバックの時間。スケジュールはここによって異なります。

お問い合わせ先

〒720-1114
 福山市駅家町大字江良779-3
 担当：門田
 TEL：084-999-0063
 FAX：084-9990064
 E-mail：alpha3.tld@gmail.com
 URL：alpha3.hp.peraichi.com

特に力を入れている支援

	生活スキル	担当職種・資格	
☆☆☆	ソーシャルスキル	担当職種・資格	学校や家庭での生活を振り返ったりしながら、自分の言動や周囲の状況、相手の気持ちを考えながら適応的な言動について学びます。
☆☆☆	運動	担当職種・資格	姿勢や運動に必要な基礎的トレーニングや、様々な運動スキルの練習をします。
☆☆☆	学習	担当職種・資格	学校の授業で行う内容の予習や復習や、お子様の習熟度に合わせた課題を行います。
☆☆	工作・絵画	担当職種・資格	保育士を中心に、クレヨンやはさみの使用、形の構成などを練習します。
	音楽	担当職種・資格	
	その他	担当職種・資格	

※最も力を入れている支援は星が3つとなります。

事業所名：放課後等デイサービス ひととき春日

運営法人名：株式会社 ひととき



事業所紹介

1人ひとりが、笑顔で楽しい『ひととき』を、過ごせるような居場所の提供を目指しています。
子どもたちに様々な体験をしてもらい、その中で、良好な人間関係の構築や社会性を身につけることのサポートができればと考えています。

事業所の概要

事業種別：放課後等デイサービス
指導形態：グループ支援
契約者数：12名
定員：10名
職員数：常勤2名/非常勤6名
開所時間：14:00～18:00(休業日10:00～16:00)
送迎：あり

従業者の職種等

- ・児童発達支援管理責任者（常勤1）
- ・児童指導員（常勤1、非常勤2）
- ・保育士（非常勤2）
- ・指導員（非常勤2）

一日のスケジュール

学校終了後	休業日
14:00 順次来所 宿題・おやつ等	10:00 順次来所 はじめの会
16:15 はじめの会 活動	活動
17:30 おわりの会	12:00 昼食 活動・おやつ等
	15:30 おわりの会

お問い合わせ先

〒 721-0907
福山市春日町六丁目10番3号
担当：金山
TEL：084-959-4352
FAX：084-959-4353
E-mail：hitotoki_hikino_1113@yahoo.co.jp
URL：<https://www.houday-hitotoki.com/>

特に力を入れている支援	★★★	生活スキル	担当職種・資格 児童指導員	日常生活を営む上で必要不可欠な基本行動（あいさつ・礼節・食事・更衣・排せつ・整容など）の支援を行います。
	★★★	ソーシャルスキル	担当職種・資格 児童指導員	様々な活動の中で生じる対人関係が円滑なものとなり、社会で人と関わって生きる際に必要になるスキルを身につけられるように訓練を行います。
	★★☆	運動	担当職種・資格 児童指導員	健康・リフレッシュ・バランス感覚・社交性等のために役立つ色々な運動を行っています。
	★★☆	学習	担当職種・資格 児童指導員	基本的に学校の宿題はマストです。それ以外に希望者にはプリント等の教材をやってもらっています。また、楽しみながら知識がつくカルタ等も取り入れています。
	★★☆	工作・絵画	担当職種・資格 保育士	習字・お絵描き・ぬり絵・季節のイベントの装飾、作品作り等を行っています。
	★☆☆	音楽	担当職種・資格 保育士	主に、エレクトーン・合唱などの指導を行っています。
	★★★	その他	担当職種・資格 児童指導員	屋外活動に力を入れています。 (公園遊び・社会見学・博物館、美術館、水族館、動物園訪問・プール・川遊び・アイススケート・いちご狩り等)

※最も力を入れている支援は星が3つとなります。

事業所名：放課後等デイサービス バババルーン福山御幸

運営法人名：株式会社ジョイナス



事業所紹介

広々とした、明るい、開放的な空間と万全なセキュリティ設備の環境下で、お子様の放課後活動を支援していきます。将来の社会参加と自立を見据えた療育活動、そして様々な体験を通じて「出来た」を「自信」に変えていけるよう、一人ひとりに向き合い穏やかで安心出来る時間を提供致します。

事業所の概要

事業種別：放課後等デイサービス
 指導形態：グループ支援
 契約者数：39名
 定員：10名
 職員数：常勤4名/非常勤4名
 開所時間：平日13:00~17:30
 土曜・長期休み10:00~16:00
 送迎：あり

従業者の職種等

- ・児童発達支援管理責任者（常勤1）
 - ・児童指導員（常勤1・非常勤2）
- うち教員免許所有者3
- ・保育士（常勤2・非常勤2）

一日のスケジュール

平日の日課		休日の日課	
14:00	来所・送迎	9:30	来所・送迎
	宿題・おやつ	10:00	はじまりの会
16:10	はじまりの会		午前療育活動
	療育活動	12:00	昼食
17:20	おわりの会	13:00	午後療育活動
17:30	送迎・お迎え	15:50	おわりの会
		16:00	送迎・お迎え

〒720-0003

福山市御幸町森脇427-7

担当：團上

TEL：084-959-3610

FAX：084-959-3609

E-mail：bbbdymiyuki@gmail.com

URL：<https://bbb-day.com>

特に力を入れている支援	★★★	生活スキル	担当職種 (全職員)	療育活動の中で、クッキングや工作など、物事の順序、手順を学び、身に着ける機会を設けています。
	★★☆	ソーシャルスキル	担当職種 (全職員)	集団活動を通じて、コミュニケーションスキルなどを学べるように支援していきます。
	★★★	運動	担当職種 (全職員)	室内ボルダリングを始め、ダンスや剣道などでリズム感や体幹を養えるようにしています。屋外でも、ボール遊びや公園アスレチックなどを利用してもらい体力など運動能力を高めます。
	★★☆	学習	担当職種 (全職員)	子ども達一人ひとりの学習スピードに応じ、宿題対応を職員が寄り添いサポートします。
	★★☆	工作・絵画	担当職種 (全職員)	段ボールなどの廃材や折り紙などを使い、発想力などを養い、手先を器用に使えるように支援していきます。
	★★★	音楽	担当職種 (全職員)	ダンス教室を通じて身体を動かすでリズム感や感性、そして体幹を成長させます。
	★★☆	その他	担当職種 (全職員)	課外活動を通じて交通ルールなど、社会のルールを学び、植物(野菜)の成長が身近に感じられるように、『農業体験』なども行っていきます。

※最も力を入れている支援は星が3つとなります。

事業所名：学校法人英数学館 EISUみらい塾

運営法人名：学校法人英数学館



学習風景



自己選択活動

事業所紹介

令和4年4月1日に開所したEISUみらい塾は学校法人英数学館が運営する放課後等デイサービスです。隣接する「並木学院福山高等学校」と連携を密にし、適切な療育（学習・人間関係形成・社会性発達）を行い、一人ひとりの子どもの優れた能力を最大限に引き伸ばしていきたいと考えています。

事業所の概要

事業種別： 放課後等デイサービス
 指導形態： 個別支援中心（一部小集団）
 契約者数： 51 名
 定員： 10 名
 職員数： 常勤 3 名／非常勤 7 名
 開所時間：11:30～18:30（休業日9:00～14:00）
 送迎： 基本的にはなし（要相談）

従業者の職種等

- ・管理者、児発管（常勤1）
- ・児童指導員（常勤2、非常勤7）

一日のスケジュール

平日	土曜日
11:30～18:30	9:00～14:00
順次来所 (一人原則1時間)	特設講座 または通常療育 (一人原則1時間)

お問い合わせ先

〒 720-0072
 福山市吉津町1 2 - 2 7
 担当： 平岡
 TEL： 084-973-0301
 FAX： 084-973-0302
 E-mail： mirai-f@eisu.ac.jp
 URL： www.eisu.jp/mirai-f/

特に力を入れている支援	☆☆☆	生活スキル		
	★★☆	ソーシャルスキル	担当者 (全職員)	ワークシートや絵カードを使ったりロールプレイを行ったりしてソーシャルスキルについて知る、考える経験をさせていきます。
	☆☆☆	運動		
	★★★	学習	担当者 (全職員)	一人ひとりの学習進度、学習へのモチベーション等に合わせた支援を行います。「できた!」「わかる!」を増やし、達成感や自己肯定感を高め、学習習慣が定着するように支援していきます。
	☆☆☆	工作・絵画		
	☆☆☆	音楽		
	★★☆	その他 (自己選択活動)	担当者 (全職員)	子ども達が自発的・意欲的に活動できるよう環境を整え、職員が適切に関わる中で感性や表現力、創造性やコミュニケーション能力、自己選択・決定力などのスキルを身に付けていきます。

※最も力を入れている支援は星が3つとなります。

事業所名： 放課後等デイサービス カイト KANNABE

運営法人名： 有限会社コルドバ



事業所紹介

当事業所は2022年4月に新規開所いたしました。

子どもたちの個性を尊重し、興味・関心の幅を広げ”できる”を増やし「子ども」「親」「カイト」三位一体となった指導・教育により子どもたちの将来的な自立を支援する

という理念のもと私たちは子どもたちの未来を想像しながら可能性を広げるお手伝いをいたします

特に力を入れている支援	☆☆☆	集団ゲーム	担当職種・資格 保育士	集団のなかで規律・ルールを守りながら楽しんで活動することを学びます。自分の意見を発表する、相手の話を聞く・待つなど、自立をする上での必須スキルを身につけていきます。
	☆☆☆	SST	担当職種・資格 心理指導担当	自立をする上で必要なスキルを養います。人とのコミュニケーションや、身辺管理、お金の使い方など生きていく上で必要なスキルをスモールステップで習得を目指します。
	☆☆☆	運動	担当職種・資格 保育士	楽しみながら体を使う活動を行います。活動のコンセプトには体幹やバランス感覚を鍛える要素、また体の使い方を学べる内容も盛り込んでおります。
	☆☆☆	クッキング	担当職種・資格 児童指導員	クッキングを通して包丁などの調理器具の使い方はもちろん、利用者どうして協力しあって料理を作る協調性も養います。(主に学休日に昼食作りを行います。)
	☆☆☆	工作	担当職種・資格 児童指導員	個別にねらいを設定し手先の訓練をはかる工作を行ったり、自由な発想に重きを置いたフリーアートなども行うことで、様々な観点からものを作る楽しさを感じてもらいます。
	☆☆☆	アートセラピー	担当職種・資格 保育士	アートを行うことで、言葉で表現しづらい気持ちや感情を表現できるような機会を提供します。絵を描くことでストレスの発散をしたり、心の充実度を高めていきます。
	☆☆☆	外出	担当職種・資格 児童指導員	地域の公園、博物館・資料館、工場見学など様々な場所に赴くことで、知らない人との関わりを持ったり、興味関心を広げて多くの経験や体験機会が得られます。

事業所の概要

事業種別： 放課後等デイサービス

指導形態： 集団療育

契約者数： 27 名

定員： 10 名

職員数： 常勤 5 名 / 非常勤 3 名

開所時間： 14:30~17:30 (休業日9:00~15:00)

送迎： あり

従業者の職種等

- ・心理指導担当職員 (常勤1)
- ・児童指導員 (常勤1・非常勤1)
- ・保育士 (常勤1・非常勤1)
- ・指導員 (非常勤1)
- ・管理者 兼 指導員 *強度行動障害研修修了 (常勤1)
- ・児童発達支援管理責任者 (常勤1)

一日のスケジュール

学校終了後	休業日
14:30 順次来所	9:00 順次来所
16:20 はじまりの会	10:50 はじまりの会
16:30 活動	11:00 活動①
17:20 かえりの会	12:00 昼食
	13:30 活動②
	14:50 かえりの会

お問い合わせ先

〒 720-2103

広島県福山市神辺町西中条2366

担当： 梶井

TEL： 084-967-1122

FAX： 084-966-3444

E-mail： kite-info@cordoba.co.jp

URL： <http://cordoba.co.jp/kite/>

※最も力を入れている支援は星が3つとなります。

事業所名：放課後等デイサービス OHANA

運営法人名： 合同会社 OHANA



事業所紹介

楽しいこと・嬉しいことをたくさん経験し、自分に自信を持って生きること、「みんなと同じことができる」ことではなく『自分でわかること・できること』『仲間とできること・やってみたいこと』を大きな目標とし、“あそび”を大切にしています。OHANAが、子どもたちにとって大切な居場所の1つとなるよう、安心して生活をつくることのできる第一歩の場所となるよう応援します。

特に力を入れている支援	★★★	生活スキル	担当職種・資格 (理学療法士)	子どもたちひとりひとりにとっての自立に向けて、子どもたちが楽しみを持って参加できる“あそび”を通した体験活動を取り入れています。社会経験の幅が広がるよう地域社会と関わることで“生きる力”の向上を目指し、日常生活がより豊かになるよう、様々な力を引き出していきます。
	★☆☆	ソーシャルスキル	担当職種・資格 (保育士)	子どもの得意なことやうまくいった体験などに焦点をあて、自分を理解し表現する力・他者を思いやり関わる力・自由にイメージする力など、“あそび”を通して人と関わる中で、社会生活に必要な言動を習得していきます。
	★★☆	運動	担当職種・資格 (理学療法士)	様々な運動を通して、瞬発力や持久力・バランス感覚を養います。多種多様な動きを経験し、感覚や神経に刺激を入れながら、楽しい運動あそびを通して自己肯定感を高めていきます。
	☆☆☆	学習	担当職種・資格 ()	子どもの気持ちを大切にしながら、活動が始まるまでの自由時間を利用して、宿題応援をする場合もあります。(学校休業日以外の平日のみ)
	★☆☆	工作・絵画	担当職種・資格 (保育士)	毎月1回、季節の変化に興味を持てるよう、子どもたちの発達に応じた制作活動を取り入れています。物づくりをすることで、出来上がりの物を少しずつイメージしながら、見通しを持ってあそぶことを身に付けていきます。
	★☆☆	クッキング	担当職種・資格 (児童指導員)	衛生面に気をつけ身支度を整え、作る手順の確認(工程表)を行います。友だちと協力(役割分担)し、自分たちで作って食べることの楽しさや嬉しさを、ひとりひとりが感じられるよう配慮しています。
	★★★	余暇	担当職種・資格 (児童発達支援管理責任者)	安心して自分らしく過ごせるよう、様々な活動(過ごし方)を提供しています。自分がどのように過ごしたいか、自分が望むことを自己選択・自己決定することで、ゆったりとしたくつろげる場所と時間を保障していきます。

事業所の概要

事業種別： 放課後等デイサービス

指導形態： グループ支援

契約者数： 52名

定 員： 10名

職 員 数： 常勤6名 / 非常勤1名

開所時間： 14：30～17：30(学校休業日9：30～15：30)

送迎： あり※要相談

従業者の職種等

- ・ 管理者兼児童発達支援管理責任者 (常勤1名)
- ・ 理学療法士 (常勤1名)
- ・ 保育士 (常勤3名・非常勤1名)
- ・ 児童指導員 (常勤1名)

一日のスケジュール

■学校終了後	■学校休業日
14：30 順次来所・おやつ	9：30 来所
16：15 活動	10：15 始まりの会
17：15 終わりの会	10：30 活動
17：30 順次送迎・降所	11：45 昼食
	13：30 活動・おやつ・掃除
	15：30 終わりの会・降所

お問い合わせ先

〒7 20-2124

福山市神辺町川南511-25

担当： 後藤 万記

TEL： 084-966-3094

FAX： 084-966-3096

E-mail： gotou@ohana-home.jp

URL： ohana-home.jp

※最も力を入れている支援は星が3つとなります。

事業所名：シーグラス

運営法人名： 合同会社 Paddle



事業所紹介

2022年5月に開所。海や山に囲まれた自然の中で地域交流や野外活動を通じて一人一人のお子様自分らしく主体的に生きていく力を育めるように色々なチャレンジを応援していきます。また、毎月季節そった活動を取り入れた月案を立てています。保護者対応も随時行っております。ここでしかできない活動を楽しみましょう！！

事業所の概要

事業種別： 放課後等ディサービス
 指導形態： グループ支援
 契約者数： 32名
 定員： 10名
 職員数： 常勤 4名 / 非常勤 3名
 開所時間： 14:30~17:30 (休業日9:30~15:30)
 送迎： あり

従業者の職種等

- ・保育士(非常勤2)
- ・児童指導員(常勤4・非常勤1)

一日のスケジュール

学校終了後	休業日
14:30 送迎・順次来所	9:30 順次来所
15:30 はじめの会	10:00 はじめの会・活動
16:00 活動	12:00 昼食
17:20 おわりの会	13:00 活動
	15:20 おわりの会

お問い合わせ先

〒722-2631
 福山市内海町イ2846
 担当： 門田 尚子
 TEL： 084-966-3710
 FAX： 084-966-3711
 E-mail： monden@seaglass-utumi.com
 URL： <https://www.seaglass-utumi.com/>

特に力を入れている支援

★ ☆ ☆	生活スキル	担当職種・資格 保育士・児童指導員	活動を通して日常生活を営む上で必要な力を身につけていきます。
★ ★ ★	ソーシャルスキル	担当職種・資格 保育士・児童指導員	周りの人の意図や感情を理解し、その人の立場に立って物事を考える力や自分の行動や感情をコントロールする力、そして必要に応じて行動のパターンを変えていく力を育てていきます。
★ ★ ☆	運動	担当職種・資格 保育士・児童指導員	戸外や体育館で鬼ごっこやドッチボール、縄跳び等でしっかり身体を動かし気持ちを発散して遊びます。トランポリンやスラックラインを使って体幹を鍛えます。夏には海水浴やSUPも行います。
★ ☆ ☆	学習	担当職種・資格 保育士・児童指導員	学校から持ち帰った宿題の見守りを行っています。
★ ★ ☆	工作・絵画	担当職種・資格 保育士・児童指導員	季節の製作や自然の物を使って自由な表現を行い気持ちの発散をおこないます。
★ ☆ ☆	音楽	担当職種・資格 保育士	ダンスやよさこいで心地よく身体を動かします。季節の歌をうたったりして音楽にふれます。
★ ★ ★	ライフスキル	担当職種・資格 児童指導員	魚釣りや磯遊び、野菜作り、クッキングを行い、成功体験を積み生活力を身につけていきます。

※最も力を入れている支援は星が3つとなります。

事業所名：アクティブワンデイサービス

運営法人名：株式会社ありがとう

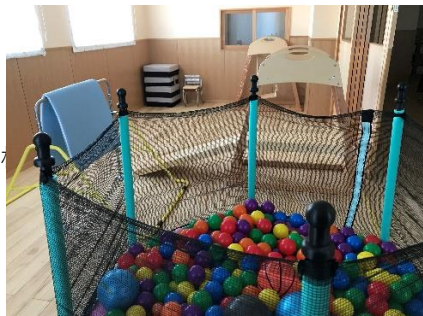

事業所紹介

共生型デイサービス
介護保険ご利用の方と障害福祉サービスご利用の方が同じフロアで過ごされています。理学療法士、言語聴覚士のもと各種リハビリ訓練も行っています。

事業所の概要

事業種別：放課後等デイサービス
指導形態：
契約者数：176 名
定員：100 名
職員数：常勤 21 名 / 非常勤 12 名
開所時間：9:15~16:30
送迎：

従業者の職種等

介護職
看護職
機能訓練指導員

一日のスケジュール

個々によりスケジュールは異なります。

お問い合わせ先

〒 721-0907
福山市春日町1-6-2
担当：川原
TEL：084-941-2340
FAX：084-941-2344
E-mail：actday@daybook.jp
URL：

特に力を入れている支援	★☆☆	生活スキル	担当職種・資格 介護職・介護福祉士	異世代との交流を通して、社会生活を学ぶ
	☆☆☆	ソーシャルスキル	担当職種・資格	
	★★☆	運動	担当職種・資格 理学療法士	ご家族、お子様の思いをお聞きし、専門職による評価をさせて頂き専門知識のもとリハビリ訓練・運動をさせて頂く
	☆☆☆	学習	担当職種・資格	
	☆☆☆	工作・絵画	担当職種・資格	
	★★☆	音楽	担当職種・資格 介護職	音楽に合わせて思い切り体を動かし歌を歌ったり、体を動かす楽しさ、大切さを感じられるようにします。
	☆☆☆	その他	担当職種・資格	

※最も力を入れている支援は星が3つとなります。

事業所名：放課後等デイサービス 3 Piece

運営法人名：株式会社 Grow Up



事業所紹介

子どもたちひとりひとりの「できる」を大切に、様々な体験や遊びを通して子どもたちが自立できるようサポートします。
あえて「特色」や「特化」を謳うような取り組みは行っていません。「特色がないことが「特色」と掲げているのは、子どもたちの無限の可能性を大切にしたいという想いからきています。

特に力を入れている支援	★★★	生活スキル	担当職種・資格 保育士	子どもたちひとりひとりの「できる」を大切に、様々な体験や遊びを通して子どもたちが自立できるようサポートします。
	★★☆	ソーシャルスキル	担当職種・資格 児童発達支援管理責任者	日常での人との関わり方や、生活に必要なスキルの獲得・向上を目指します。
	★★★	運動	担当職種・資格 児童指導員	小集団での運動を通し、楽しく人との関わり方やルールの習得などを行います。
	★★☆	学習	担当職種・資格 児童指導員	学校などの宿題の取り組み、苦手な内容の宿題のサポート・学校への提案・調整を行います。
	★★☆	工作・絵画	担当職種・資格 児童指導員	身近にある物や廃材を使い手作り工作。作る楽しさや成功体験と共に指先の動きの学習につながります。
	★★☆	音楽	担当職種・資格 児童指導員	音楽を流し、それに合わせてダンスを行っています。リズム感を養い、体幹トレーニングにつながります。
	★★★	その他 (クッキング)	担当職種・資格 児童指導員	簡単にできるクッキングを通し、作る楽しさや、成功体験、自信へとつながります。

事業所の概要

事業種別：放課後等デイサービス
指導形態：グループ支援
契約者数：23名
定員：10名
職員数：常勤4名/非常勤1名
開所時間：14:30~17:30 祝日10:00~16:00
送迎：あり

従業者の職種等

- ・児童指導員（常勤2）
- ・保育士（常勤1）
うち社会福祉士（常勤1）
- ・指導員（非常勤1）

一日のスケジュール

学校終了後

14:30 順次来所	9:00 順次来所
16:30 活動	10:00 はじめの会
17:25 おわりの会	12:00 昼食
	13:00 活動
	16:00 おわりの会

お問い合わせ先

〒720-0092
広島県福山市山手町二丁目15番27号
担当：鳥越 基幸
TEL：084-999-3780
FAX：084-999-2049
E-mail：threepiece0701@yahoo.co.jp
URL：https://www.growup-s.co.jp/

※最も力を入れている支援は星が3つとなります。

事業所名：放課後等デイサービス WEST

運営法人名：株式会社NEXIS



事業所紹介

令和4年7月に開所しました。
 ～運動で子供たちの未来を創る～
 楽しい運動を通じて成功体験を増やし、達成感やお友達とのコミュニケーション能力を育てていくお手伝いをさせていただきます。
★ご両親を応援します★
 気軽にお話いただける憩いの場所のようなところであり、ご自分の時間を増やしていただき、心身ともリフレッシュいただけるようお手伝いさせていただきます。

事業所の概要

事業種別：放課後等デイサービス
 指導形態：集団療育
 契約者数：5名
 定員：10名
 職員数：常勤4名／非常勤名
 開所時間：10：00～19：00（日・祝休み）
 送迎：あり

従業者の職種等

児童指導員（常勤1）
 保育士（常勤2人）

一日のスケジュール

学校終了後
 15：00 順次来所 10：00 順次来所
 16：15 おやつ 11：00 学習活動
 16：30 運動療育 12：00 昼食
 17：45 帰りの会 14：00 活動
 18：00 順次帰宅 15：45 帰りの会

お問い合わせ先

〒720-0818
 福山市西桜町1-8-17
 担当：太田 空
 TEL：084-944-4422
 FAX：084-999-5855
 E-mail：24.west71@gmail.com
 URL：https://f-west24.com/

特に力を入れている支援	★★☆	生活スキル	担当職種・資格 保育士	食事、更衣、排泄、整頓など、日常生活を営む上で必要な基本行動の支援を行います。
	★★☆	ソーシャルスキル	担当職種・資格 保育士・児童指導員	運動と通じてチームで働く力を着け、リスニングで考え抜く力の訓練を行います。
	★★★	運動	担当職種・資格 児童指導員	全身を使い、身体の動かし方や使い方、体力向上、協調性を身に着け成功体験増やせるメニューを取り入れています。
	★★☆	学習	担当職種・資格 児童指導員（教諭一種）	普段は宿題をメインに取り組んでいます。躓きに気づき、一人一人にあった教え方でできるようになるまでのサポートを行います。
	★☆☆	工作・絵画	担当職種・資格 保育士	長期休暇やイベント時に、製作や実験を行っています。 1.想像力や豊かな感性が身につく 2.季節や文化の背景を学ぶ 3.製作物とともに遊ぶことでコミュニケーション力を養う この三点を目的としています。
	☆☆☆	音楽	担当職種・資格	
	☆☆☆	その他	担当職種・資格	

※最も力を入れている支援は星が3つとなります。

事業所名：放課後等デイサービスHEROO

運営法人名：株式会社 地域の風

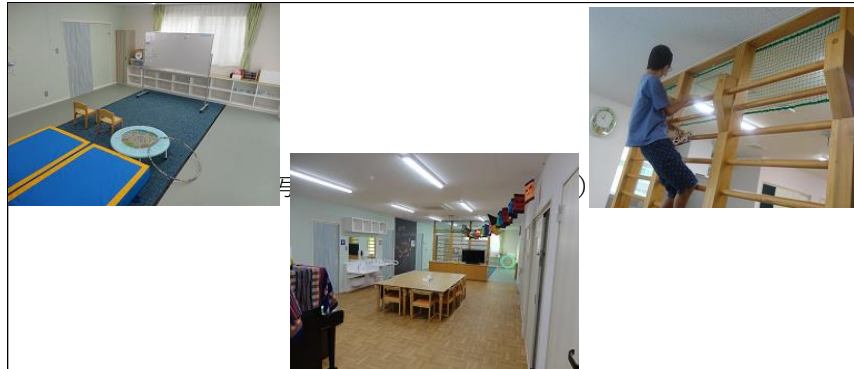

事業所紹介

木之庄町の閑静な住宅街にある放課後等デイサービスです。身体障害、知的障害、精神障害と幅広く受け入れを行っています。一般学級、特別支援学級、特別支援学校の生徒がともに活動しており、様々な人々とのコミュニケーションが取れる環境の中で自己肯定感や自己有用感を育むことができる支援を行います。

事業所の概要

事業種別：放課後等デイサービス事業
 指導形態：
 契約者数：28名
 定員：10名
 職員数：常勤3名/非常勤3名
 開所時間：平日：14時～17時 土・祝：9時～16時
 送迎：福山全域

従業者の職種等

配置職種：児童発達管理責任者、児童指導員、保育士
 職員保有資格：児童発達管理責任者、保育士、教員免許、社会福祉士、介護福祉士、相談支援専門員

一日のスケジュール

平日	土・祝・学校休業日
・14時頃 迎え	・9時頃 迎え
・15時 宿題	・9時半 宿題、活動
・15時半 おやつ	・12時 昼食
・おやつ後 活動	・13時 活動、自由時間
・活動後 自由時間	・15時 おやつ
・17時頃 送り	・16時頃 送り

お問い合わせ先

〒720-0082
 福山市木之庄町五丁目17番14号
 担当：信宗（児童発達管理責任者）
 TEL：084-961-3161
 FAX：084-961-3163
 E-mail：
 URL：https://h-navi.jp/support_facility/facilities/161684

特に力を入れている支援	★★★	生活スキル	担当職種・資格 児童指導員・保育士	お買い物体験やチラシの底値探し、町内のオリエンテーリングなど、生活スキルについて遊びながら学べる機会を作っています。また、調理などを通して家事にも挑戦できます。
	★★☆	ソーシャルスキル	担当職種・資格 児童指導員・保育士	活動や自由遊びの時間の中で、言葉遣いやマナーなどについて一緒に考えています。また、学校での悩みなど気持ちを吐き出せるように関わっています。
	★★☆	運動	担当職種・資格 児童指導員・保育士	活動室には肋木が設置されており、雨天でも思い切り身体を動かせます。また、散歩したり公園で運動したりすることもあります。
	★★☆	学習	担当職種・資格 児童指導員・保育士	毎日宿題を一緒に行います。わからないところは先生からヒントをもらったり、特性に合わせた環境整備や学習支援を行っています。
	★★★	工作・絵画	担当職種・資格 児童指導員・保育士	ペーパークラフトや手芸、お絵描きや粘土遊び等、多くの経験ができるように様々な活動を準備しています。
	★☆☆	音楽	担当職種・資格 児童指導員・保育士	不定期ですが、楽器遊びや楽器作りの活動を行っています。
	★★☆	その他	担当職種・資格 児童指導員・保育士	近隣に法人の保育所があり、そちらで飼っているヤギやウサギのエサやり体験ができます。また、裏庭には小さな畑があり家庭菜園に挑戦しています。

※最も力を入れている支援は星が3つとなります。

事業所名：放課後等デイサービス ウィズユー福山神辺
 運営法人名：株式会社 にじいろのはね



事業所紹介
 2022年8月1日にウィズユー福山神辺として開所。
 保護者からの意見を取り入れながら、子供たちの将来を見据えた支援を大切にして、プログラム内容等を考えています。
 スタッフも子供たちも「楽しい」場所となる事を大切にしています。

事業所の概要
 事業種別：放課後等デイサービス
 指導形態：グループ支援
 契約者数：20名
 定員：10名
 職員数：常勤3名/非常勤3名
 開所時間：14:00~17:00 (休業日10:00~16:00)
 送迎：あり

従業者の職種等
 ・児童指導員(常勤1・非常勤1)
 うち教員免許(常勤1)
 うち児童福祉事業従事(非常勤1)
 ・保育士(非常勤1)
 ・指導員(常勤1・非常勤1)

一日のスケジュール

学校終了後		休業日	
14:00	順次来所	9:30	順次来所
15:40	おやつ	10:00	宿題
16:00	活動	12:00	昼食
17:00	おわりの会	14:00	活動
		16:00	おわりの会

お問い合わせ先
 〒 720-2106
 福山市神辺町十九軒屋292番地2
 担当：稲留
 TEL：084-967-5488
 FAX：084-967-5488
 E-mail withyou.kannabe@gmail.com
 URL：<https://www.with-ac.com/>

特に力を入れている支援	★★★	生活スキル	担当職種・資格 児童指導員・保育士	日常生活に必要な買い物の模擬体験や掃除の仕方等の支援を行います
	★★★	ソーシャルスキル	担当職種・資格 児童指導員・保育士	対人関係を中心に感情を読み取ったり、言葉の選び方を身につける訓練をします
	★★☆	運動	担当職種・資格 児童指導員・保育士	トランポリンやなわとび、ホッピング等の運動器具を取り入れた支援を行い体幹を鍛える訓練をします
	★★☆	学習	担当職種・資格 児童指導員・保育士	日々の宿題を確実に達成していく中で、集中力の向上、座る力を養います
	★★★	工作・絵画	担当職種・資格 児童指導員・保育士	描画やはさみを使用した制作を取り入れ手先を細かく動かす訓練をします
	★★☆	音楽	担当職種・資格 児童指導員・保育士	表現力の向上や、発声・発語の改善を目的とした支援を行います
	★☆☆	その他	担当職種・資格 児童指導員・保育士	公共の場で他者と関わる中で社会性やマナーを身につけます

※最も力を入れている支援は星が3つとなります。

事業所名： つよみをのぼす「ぐんぐん」

運営法人名： (株) 絆 (きずな) in ローズ



事業所紹介

「好きを見つけてつよみをのぼす！」
 子どもの「無限の可能性」、子どもたちとの「関係性」を大切にしています。スタッフは、小・中学校の教員経験者なので学習面のサポートはバッチリ。観察・実験・作業も取り入れ、学びにつなげていきます。安心できる・学びの館へようこそ！

事業所の概要

事業種別： 放課後等デイサービス
 指導形態： 個別支援
 契約者数： 16 名
 定 員： 10 名
 職 員 数： 常勤 3 名 / 非常勤 3 名
 開所時間： 13:30～19:30
 送迎： あり

従業者の職種等

・児童指導員（常勤3・非常勤3）

一日のスケジュール

1日につき1時間の学習支援を行います。
 （送迎の時間は、この中に入りません。）

お問い合わせ先

〒 720-0809
 福山市住吉町7番28号
 担当： 占部 正弘
 TEL： 084-994-2185
 FAX： 084-994-0209
 E-mail： kizuna.gungun@gmail.com
 URL： <https://kizuna-in-rose.com/>

特 に 力 を 入 れ て い る 支 援	★★☆	生活スキル	担当職種・資格	調理実習など、日常生活を営む上で必要な行動支援を行います。
	★★☆	ソーシャルスキル	担当職種・資格	スポーツ、文化、調理などの活動から、人と関って生きるために大切なスキルを身につける支援を行います。
	★☆☆	運動	担当職種・資格	日ごろの学習支援の中で、また、月1回程度のスポーツ活動の中で、体力や運動技能の向上の支援を行います。
	★★★	学習	担当職種・資格 中学校教員免許 高等学校教員免許	1対1の個別学習支援を行い、基礎的な学習支援から、不登校児童・生徒の学習支援も行います。
	★★☆	工作・絵画	担当職種・資格	デッサンや色鉛筆・液晶タブレットを使い、絵画や色彩表現の興味と技能を伸ばす支援を行います。
	★☆☆	音楽	担当職種・資格	パソコンによる音楽編集や電子キーボードを使った演奏などの学習支援を行います。
	★★☆	その他	担当職種・資格 防災士	生活・学習面の連携を、学校や関係機関と行います。防災士資格を持つスタッフが、防災避難訓練を行います。

※最も力を入れている支援は星が3つとなります。

事業所名： すくすく塾 手城

運営法人名： 株式会社 藤成デイズ

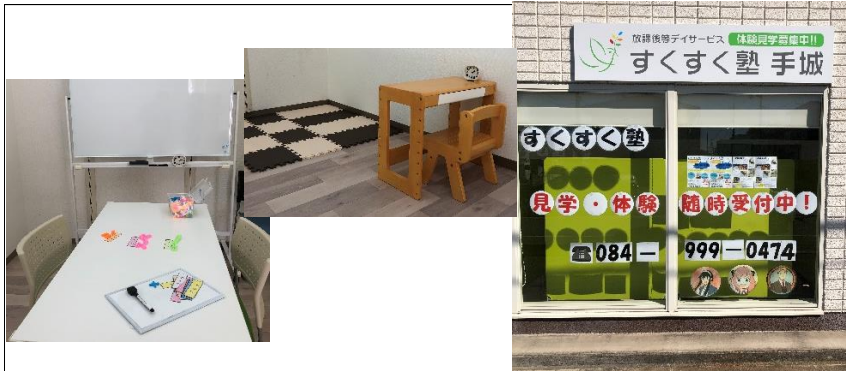

事業所紹介

すくすく育つ子ども達のために

学習への抵抗感・苦手意識を少しずつ軽減していき楽しく学びます。一人ひとりの特性に合わせ、「できた！」を増やし達成感を見いだせるよう取り組みます。

事業所の概要

事業種別： 児童発達支援・放課後デイサービス
 指導形態： 個別支援
 契約者数： 5名
 定員： 10名
 職員数： 常勤 2名 / 非常勤 0名
 開所時間： 11:00~20:00
 送迎： 無し

従業者の職種等

・児童指導員・保育士・教員免許

一日のスケジュール

1時間の完全個別療育 平
日 11:00~20:00
土曜・長期休み 9:30~18:30 (長
 期休み…春・夏・冬休み)

〒 721-0966

広島県福山市手城町3丁目19-7

担当：

TEL： 084-999-0474

FAX： 084-999-1854

E-mail： suku.suku.teshiro@fujinari.co.jp

URL： <https://fujinari.iimdofree.com>

特に力を入れている支援	☆☆☆	生活スキル	担当職種・資格	
	★★★	ソーシャルスキル	担当職種・資格 ・児童指導員・保育士・教員免許・作業療法士	他者とのより良い関わり方について、絵カードや教材を使いながら場面に合った言葉の使い方や伝え方、相手の表情や気持ちの汲み取り方を練習します。遊びを通して勝ち負けを受け入れ、ルール・順番を守り楽しむ経験を積み上げます。
	☆☆☆	運動	担当職種・資格	
	★★★	学習	担当職種・資格 ・児童指導員・保育士・教員免許・作業療法士	個々に合わせた学習方法を見つけ、言葉や数の概念・読み・書き・計算、予習・復習、ノートの書き方、話し方など幅広く取り組みます。
	☆☆☆	工作・絵画	担当職種・資格	
	☆☆☆	音楽	担当職種・資格	
	☆☆☆	その他	担当職種・資格	

※最も力を入れている支援は星が3つとなります。

事業所名：遊でい

運営法人名：株式会社遊の会

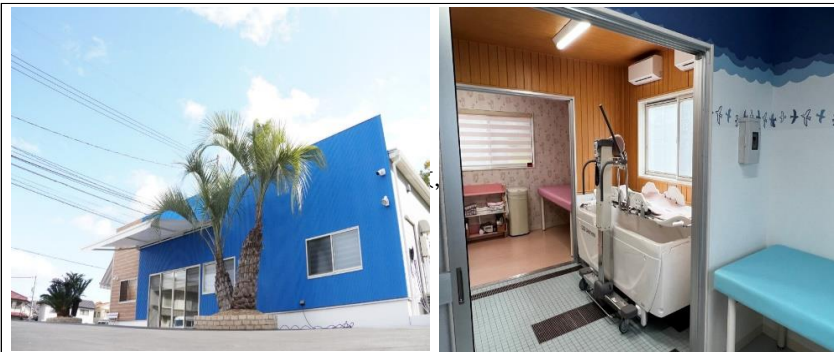

事業所紹介

重症心身障がい児・者の方々が安全に安心して過ごすことができる場所として、医療的ケア、日常生活支援、療育活動を専門職の（看護師・理学療法士・保育士・介護福祉士・栄養士）知識・技術連携を大切にしています。

事業所の概要

事業種別：児童発達支援・放課後等サービス（重症心）
 指導形態：個別支援
 契約者数： 17名
 定員： 5名
 職員数： 常勤 4名 / 非常勤 5名
 開所時間：15:30～17:00（休業日9:00～15:00）
 送迎： あり

従業者の職種等

- ・保育士（常勤1 非常勤2）
- ・看護師（常勤3/非常勤1）
- ・機能訓練担当職員（非常勤1）
- ・理学療法士（非常勤1）☑

一日のスケジュール

(学校終了後)		(休業日)	
15:30	通所・パイル	9:00	通所・パイル
16:00	入浴おやつ	10:00	朝の会・水分補給
16:30	療育活動	10:30	朝の活動・入浴
17:00	降所	12:00	昼食
		13:30	午後の活動
		14:30	おやつ・終わりの会
		15:00	降所

お問い合わせ先

〒 720-0004 福山市御幸町中津1397-9
 担当： 青山寿彦
 TEL： 084-982-7266
 FAX： 084-972-7268
 E-mail： s.nagata2804@gmail.com
 URL： yuu-no-kai.org

特に力を入れている支援

★★★	医療的ケア	担当職種 (看護師)	日常生活を営む上で必要な医療的ケアを主治医の指示に従い自立性向上と生活の広がりを目指し安全に提供します。
★★★	音楽療法	担当職種 (音楽療法士)	楽器演奏や歌をうたったり音楽を聞いたりすることで生活の質の向上や心の豊かさ育て表情や感情の表出、コミュニケーション力を身に着けていけるよう心身の発達を支援します。
★★☆	療育活動	担当職種 (保育士)	一人ひとりの特性を理解し、環境を整え適切な支援を行い自立した生活が送れるよう取り組みます。
★★☆	リハビリ	担当職種 (理学療法士)	遊びを通してやりたい！楽しい気持ちを育てながら、必要な生活スキルを身に着ける訓練を行います。
★★☆	生活スキル	担当職種 (動作士)	体の緊張を緩めることにより、自分の体の動きに気づかせ動作をコントロールする力を育て心と行動と動作を繋げていける訓練をします。
★★☆	ミュージック・ケア	担当職種 音楽療法士 ()	音楽の特性を利用して、その人がその人らしく生きるための援助することであり持っている力を最大限に発揮させ発達の援助を行います。
★★☆	入浴	担当職種 (看護師)	特殊入浴装置（ストレッチャー）で寝たままの姿勢で安全に入浴を行います。

事業所名： 多機能型重症児デイ きらめキッズ南蔵王

運営法人名： 特定非営利活動法人 きらめき



事業所紹介

きらめキッズ南蔵王は、重心児・医ケア児の療育に力を入れた施設です。医療的ケア・療育活動など、専門職と連携し安心・安全に充実した時間を過ごしていただける居場所、放課後の余暇時間を充実する為のサービスを提供しています。お子様一人ひとりの特性を把握し、それぞれに合った療育を作業療法と組み合わせながら強みを伸ばす支援を行っています。

特に力を入れている支援	★★★	療育活動	担当職種 保育士・児童指導員 看護師	個々の強みや特性を理解・把握しながら、様々な活動を通して色々な感覚等を刺激し、自立に結び付けて必要な力を伸ばす取り組みをおこなっていきます。
	★★★	医療的ケア	担当職種 看護師	保護者様がこれまで大事にされてきたケアへのこだわりや要望を理解しつつ、主治医の指示に従い、より快適で安楽に過ごせるよう提供します。
	★★★	リハビリ	担当職種 理学療法士 作業療法士 柔道整復師	関係機関と連携しながら、関係機関と連携しながら、一人ひとりの特性に合わせて個別機能訓練を行っています。
	★★☆	生活スキル	担当職種 作業療法士 看護師	食事、更衣、排泄、整容など、日常生活を営む上で必要な基本行動の支援をします。自分の体の特性に気付き、安楽な状態へコントロールできるように取り組みます。
	★★☆	ソーシャルスキル	担当職種 保育士・児童指導員 看護師	様々な人の手に触れることを通して、人の手を借りながら、社会で人と関わり生きていくために必要なスキルを身につけるトレーニングを行います。

事業所の概要

事業種別： 放課後等デイサービス
 指導形態： グループ支援・個別支援
 契約者数： 6名
 定員： 5名 (児童発達支援と合わせて)
 職員数： 常勤 1名 / 非常勤 11名
 開所時間： 10:00~18:00
 送迎： あり

従業者の職種等

児童発達管理責任者 1名
 看護師4名
 保育士5名
 理学療法士1名・作業療法士1名・その他機能訓練担当 1名

一日のスケジュール

(放課後) 来所 バイタルチェック 排泄確認・水分補給 16:00~療育活動 16:50~帰りの会 17:00~順次帰宅 17:40~送迎	(学休日) 来所 (バイタル・排泄) 10:00 来所 (バイタル・排泄) 10:30~ 朝の会・水分補給 療育活動 11:30~ 昼食・休憩 13:30~ 午後の活動 (水分) 15:30~ 帰りの会 (排泄) 16:00~ 送迎
--------------------------------------------------------------------------------------------	----------------------------------------------------------------------------------------------------------------------------------------------

お問い合わせ先

〒721-0973
 福山市南蔵王町五丁目10番14号
 担当： 石井良美
 TEL： 084-999-9852
 FAX： 084-999-9858
 E-mail： kids-mz@kirameki.2022.or.jp
 URL：

事業所名：夢門塾ゆうゆう湯野

運営法人名： キャレオス株式会社



事業所紹介

夢門塾はご家族に寄り添いながらお子様の「人生を生き抜く力」を育てる場所を目指します。「すべての子どもには、無限の可能性がある」ということを実感し、夢門塾でしか体験できないことに沢山取組み、子ども達一人ひとりの心に変化を起こし、子ども達のたくましさを育ててまいります。

事業所の概要

事業種別： 放課後等デイサービス
 指導形態： 個別支援/グループ支援
 契約者数： 37 名
 定 員： 10 名
 職 員 数： 常勤 4 名/非常勤 2 名
 開所時間： 15：00～18：00 (学校休業日10：00～16：00)
 送迎： あり

従業者の職種等

- ・管理者（常勤兼務1）
- ・児童発達支援管理責任者（常勤1）
- ・児童指導員（常勤2（うち兼務1）、非常勤1）
- ・保育士（常勤1、非常勤1）

一日のスケジュール

学校終了後	学校休業日
15：00 順次来所	10：00 順次来所
15：30 宿題、創作	10：30 宿題、創作
16：30 運動	11：30 運動
17：30 掃除、帰りの会	12：00 昼食、休憩
	13：00 個別活動
	14：00 運動
	15：30 掃除、帰りの会

お問い合わせ先

〒 720-2121
 広島県福山市神辺町字湯野376番地1-8
 担当： 南 千花
 TEL： 084-963-6451
 FAX： 084-963-6452
 E-mail mumon-yuno@k-yuyu.com
 URL： <https://www.careoth-junior.com/mumonjuku/>

特 に 力 を 入 れ て い る 支 援	★★☆	生活スキル	担当職種・資格 保育士	日々の生活を送るうえで、身の回りのことを自立して行えるよう基本行動の支援を行います。また、施設内専用通貨で買い物をしたり、掃除や料理など日常生活に必要な能力を養います。
	★★☆	ソーシャルスキル	担当職種・資格 保育士	挨拶やルールのある遊びを通じてコミュニケーション能力や協調性を育みます。また、おでかけを通じ、季節や地域社会に触れることで社会性を身につけることができます。
	★★★	運動	担当職種・資格 児童指導員	活発に身体活動を行うことで、感覚を用いた情報の取得や伝達能力を促進し、固有感覚（身体や手足の動きの感覚）、前庭感覚（身体の傾きやスピードの感覚）を身につけます。
	★★☆	学習	担当職種・資格 児童指導員	お子様の状況に応じた学習支援を行います。まずは学校の宿題や課題に取り組み、その後、現在の学習レベルに応じた教材を取り組みスモールステップを少しずつ積み重ねていきます。
	☆☆☆	工作・絵画	担当職種・資格	
	☆☆☆	音楽	担当職種・資格	
	☆☆☆	その他	担当職種・資格	

※最も力を入れている支援は星が3つとなります。

事業所名：音楽療法型多機能事業所奏かなで

運営法人名：合同会社 奏



事業所紹介

当事業所は2023年1月に開設。支援の必要なお子様に対して、お子様のペースを配慮しつつ、集団や個別での音楽療法や園芸体験などのより多くの体験を提供することで、自らの将来を想像でき「暮らしていく力」を身に着けられるように療育を行っています。

特に力を入れている支援	★ ★ ☆	生活スキル	担当職種・資格 児童指導員・児発管	来所後の手洗いうがい、食事・排泄・更衣など、個々のペースを保ちつつ、場面に応じた生活の基本動作の支援を行います。
	★ ★ ★	ソーシャルスキル 対人スキル	担当職種・資格 児童指導員 (公認心理士)	音楽療法・園芸などを通じて、他者との人間関係の構築方法や距離感を学びつつ、対人関係を円滑に行えるように支援を行います。
	★ ☆ ☆	運動	担当職種・資格 児童指導員	個々での鉄棒・トランポリンを活用しての体幹トレーニングや、大縄跳びなどの集団活動を行い体力トレーニングを行います。
	★ ☆ ☆	学習	担当職種・資格 児童指導員 (教員免許取得者)	お子様のペースに合わせて環境や時間を調整しながら、宿題などの課題を行ってもらっています。
	★ ☆ ☆	工作・絵画	担当職種・資格 児童指導員・保育士	自由な制作や、お題に沿った制作など行うことで、自己表現が出来るようにしてしています。
	★ ★ ★	音楽	担当職種・資格 児童指導員・児発管 (音楽療法士)	個別や集団での音楽療法を行い、リズム感や感性、集団との協調性を伸ばすだけでなく、演奏指導を行いながら自己肯定感を高められるように支援しています。
	☆ ☆ ☆	その他	担当職種・資格	

事業所の概要

事業種別： 児童発達支援・放課後等デイサービス事業所
 指導形態： グループ支援
 契約者数： 20名
 定員： 10名
 職員数： 常勤 3名 / 非常勤 4名
 開所時間： 8:30~18:30 (学校休日8:00~17:30)
 送迎： あり

従業者の職種等

児童発達支援管理責任者 常勤1名
 (保育士・音楽療法士)
 児童指導員 常勤3名
 (公認心理師・教員免許取得者・音楽療法士)
 保育士 非常勤2名 (公認心理師・幼稚園教諭)
 指導員 非常勤2名

一日のスケジュール

学校終了後	学校休業日
14:00~順次来所	9:00 来所
宿題・自由	9:30 はじまりの会
15:40 はじまりの会	9:45 活動
おやつ	12:00 昼食
16:00 活動	13:00 活動
17:15 おわりの会	15:00 おやつ
	15:45 終わりの会

お問い合わせ先

〒 720-0411
 福山市熊野町乙1181-1
 担当： 東岡 誠
 TEL： 084-999-5575
 FAX： 084-999-5576
 E-mail ongakuryouhou-kanade-len1@outlook.jp
 URL：

※最も力を入れている支援は星が3つとなります。

事業所名： すくすく塾 御幸
 運営法人名： 株式会社 藤成デイズ



事業所紹介

すくすく育つ子ども達のために
 学習への抵抗感・苦手意識を少しずつ軽減していき楽しく学びます。一人ひとりの特性に合わせ、「できた！」を増やし達成感を見いだせるよう取り組みます。

特に力を入れている支援	☆☆☆	生活スキル	担当職種・資格	
	★★★★	ソーシャルスキル	担当職種・資格 ・児童指導員・保育士 ・小中高教員免許	他者とのより良い関わり方について、絵カードや教材を使いながら場面に合った言葉の使い方や伝え方、相手の表情や気持ちの汲み取り方を練習します。遊びを通して勝ち負けを受け入れ、ルール・順番を守り楽しむ経験を積み上げます。
	☆☆☆	運動	担当職種・資格	
	★★★★	学習	担当職種・資格 ・児童指導員・保育士 ・小中高教員免許	個々に合わせた学習方法を見つけ、気持ちに寄り添い、言葉や数の概念・読み・書き・計算、予習・復習、ノートの書き方、話し方など幅広く取り組みます。
	☆☆☆	工作・絵画	担当職種・資格	
	☆☆☆	音楽	担当職種・資格	
	★★	その他	担当職種・資格 ・児童指導員・保育士 ・小中高教員免許	小集団での様々な関わりを通して、互いに協力し合い達成感を味わえるような支援内容で学びます。

事業所の概要

事業種別： 児童発達支援・放課後デイサービス
 指導形態： 個別支援・小集団支援
 契約者数： 30名
 定員： 10名
 職員数： 常勤 3名 / 非常勤 0名
 開所時間： 平日(火～金) 11:00～20:00
 送迎:なし 土・祝・長期休暇 9:30～18:30

従業者の職種等

- ・児童指導員・保育士・小中高教員免許

一日のスケジュール

1時間の完全個別療育
 平日 11:00～20:00
 土曜・長期休み 9:30～18:30
 (長期休み…春・夏・冬休み)

〒 720 - 0003
 広島県福山市御幸町森脇419-3
 担当：
 TEL： 084-999-3104
 FAX： 084-999-3114
 E-mail： suku.suku.miyuki@fujinari.co.jp
 URL： <https://fujinari.iimodofree.com>

※最も力を入れている支援は星が3つとなります。