

市外大学等への通学定期代を補助します！



福山市未来創生人材育成奨学ローン 返済補助制度



～概要版～

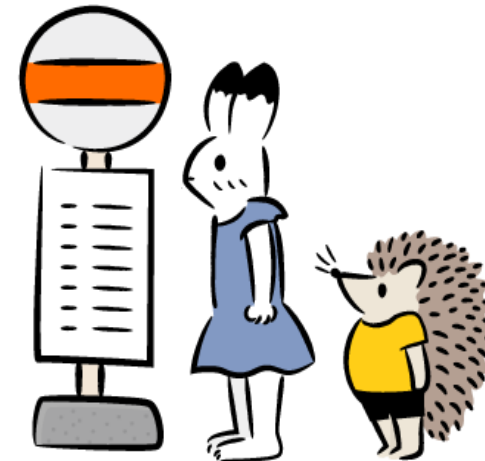

どういう制度？

⇒若者の地元での就職と定着の促進を目的に，学生に対して，市外大学等への通学定期券の費用として広島銀行から受けた融資のローン返済を補助する制度です。



補助対象者の認定申請要件は？

⇒①新幹線又は高速バスで通学する
市内在住の大学生，短大生，専門学生等

⇒②卒業後，
福山市内に居住・就職

JR広島駅以西
または
JR姫路駅以东

広島市内の停留所に到着
するもの
(ローズライナー，
リードライナー)

卒業後，市外に出ても，
市内に帰ってくると，
補助対象者となります。
(※最大13年間，詳細はP8へ)

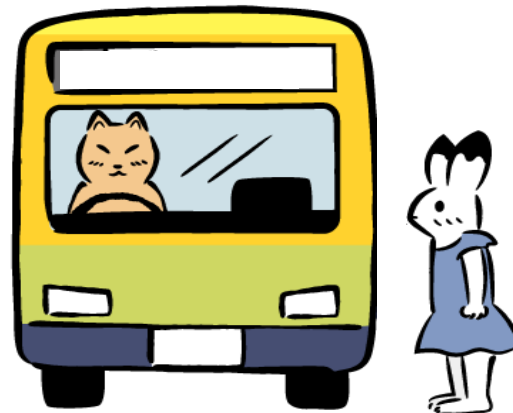
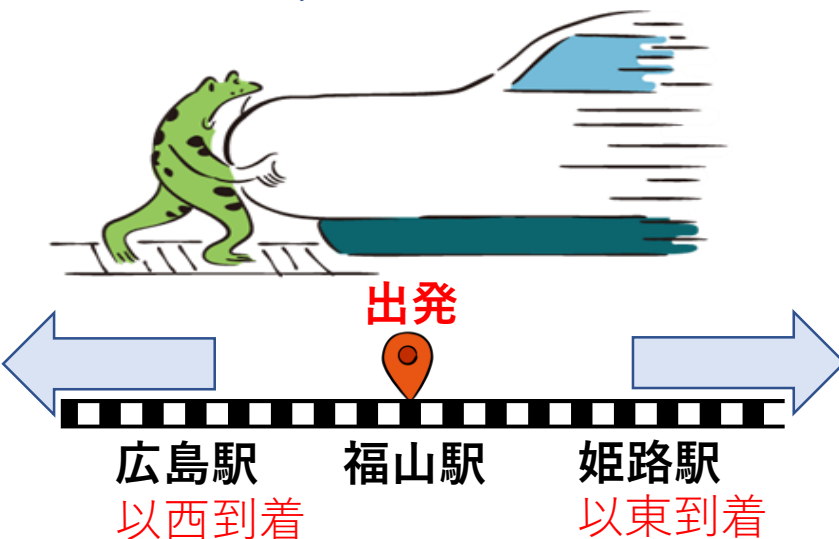

どれだけ補助が出るの？

【融資額の上限】

購入する通学定期券の $\frac{1}{2}$ の額。年間50万円を上限。

通学方法	区間	年間購入金額	融資希望金額上限
新幹線	福山-京都	¥1,504,800	¥500,000
	福山-新大阪	¥1,399,760	¥500,000
	福山-新神戸	¥1,321,840	¥500,000
	福山-西明石	¥1,059,960	¥500,000
	福山-姫路	¥973,040	¥480,000
	福山-広島	¥875,800	¥430,000
	福山-新岩国	¥970,280	¥480,000
	福山-徳山	¥1,107,280	¥500,000
	福山-新山口	¥1,405,680	¥500,000
	福山-厚狭	¥1,498,320	¥500,000
	福山-新下関	¥1,594,480	¥500,000
高速バス	福山駅-広島BS	¥622,440	¥310,000
	福山本郷BS-広島BS	¥550,640	¥270,000
	びんご府中-広島BS	¥574,560	¥280,000

ローンの詳細は次ページの「福山市未来創生人材育成奨学ローンチラシ」をご覧ください。



福山市未来創生人材育成奨学ローンチラシ



市外大学等への通学者向け

戦後、再建復興の中、住民の手で植えられた苗木から始まったばらのまち、福山市。「思いやり・優しさ・助け合いの心」のローズマインドを持ち、福山市で活躍するあなたを応援します。咲き誇るばらのように、美しい未来に向かって。

<p>ご融資利率</p> <p>年1.50%</p> <p>変動金利型</p>	<p>ご融資金額 (1万円単位)</p> <p>10万円～50万円まで</p>	<p>ご融資期間</p> <p>19年以内</p> <p>返済期間10年+据え置き期間9年以内</p>
---	---	---

要チェック

- | | | |
|---|--|---|
| <p>ご利用いただける方</p> <ul style="list-style-type: none"> ①満20歳以上満65歳以下の方 ②定例年収のある方(パート・アルバイト・年金受給者の方も可) ③福山市から「補助対象者認定書」を交付された方または交付された方の家族 ④所定の審査により当行指定の保証会社の保証が得られる方 | <p>お使いみち</p> <p>借主、および借主の家族の通学費用。福山市が交付する「補助対象者認定書」記載の金額以内。</p> | <p>ご融資期間</p> <p>最長19年(返済期間10年+据置期間9年以内)</p> <p>①返済期間:10年以内②元金返済据置期間:9年(大学、短大等の学生については、在学期間(最長6年)に加え、卒業後3年の据置が可能です(1ヶ月単位)</p> |
| <p>ご融資金額</p> <p>10万円以上、50万円以下(1万円単位)</p> | <p>ご融資利率 ※保証料込</p> <p>【変動金利型(年2回見直し)】年1.5%(2023年3月1日現在)</p> | |

●ご返済額については窓口で試算いたします。●繰上返済等条件変更の際には当行所定の手数料が必要です。

○お申込みに際しては所定の審査があり、審査の結果によってはご希望にそえない場合もあります。○現在のお住まい、またはお勤め先の所在地が広島銀行の支店のお近くでない場合は、お申込みをお断りさせていただく場合がございます。○ご契約時に所定の印紙代をご負担していただきます。○ローンは、月々の返済を考えた計画的なご利用をおすすめします。

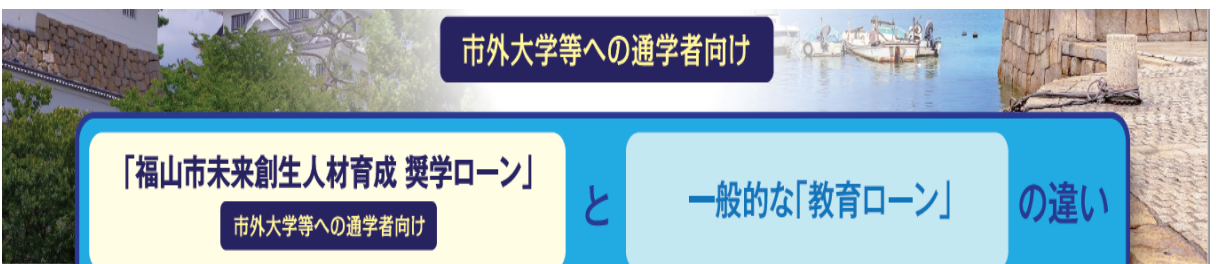

市外大学等への通学者向け

「福山市未来創生人材育成奨学ローン」と一般的な「教育ローン」の違い

市外大学等への通学者向け

福山市未来創生人材育成奨学ローンと当行教育ローンの違いを比較しました。

	福山市未来創生人材育成奨学ローン <small>市外大学等への通学者向け</small>	〈ひろぎん〉教育ローン
融資対象者	1.満20歳以上 満65歳以下の方 2.定例年収のある方 3.福山市から「補助対象者認定書」を交付された方 または、交付された方の家族	1.満20歳以上 満65歳以下の方 2.定例年収のある方
金利タイプ	変動金利	変動金利または、固定金利
金利 <small>※2021年10月31日現在</small>	年1.50% (保証料含む)	年3%~4% ※変動金利の場合
融資金額	10万円~50万円まで	10万円~500万円まで
融資期間	最長19年 (返済期間10年+据置期間9年以内)	最長14年6ヶ月 (返済期間7年以内+据置期間7年6ヶ月以内) ※変動金利の場合
福山市の元利金補給	あり	なし

ローンに関するお問合せ先

広島銀行 福山個人ローンセンター

☎ 084-921-5055

受付時間 平日・日曜日 / 9:00~16:30
(土曜日・祝休日除く)



補助までの流れは？（在学中の場合）

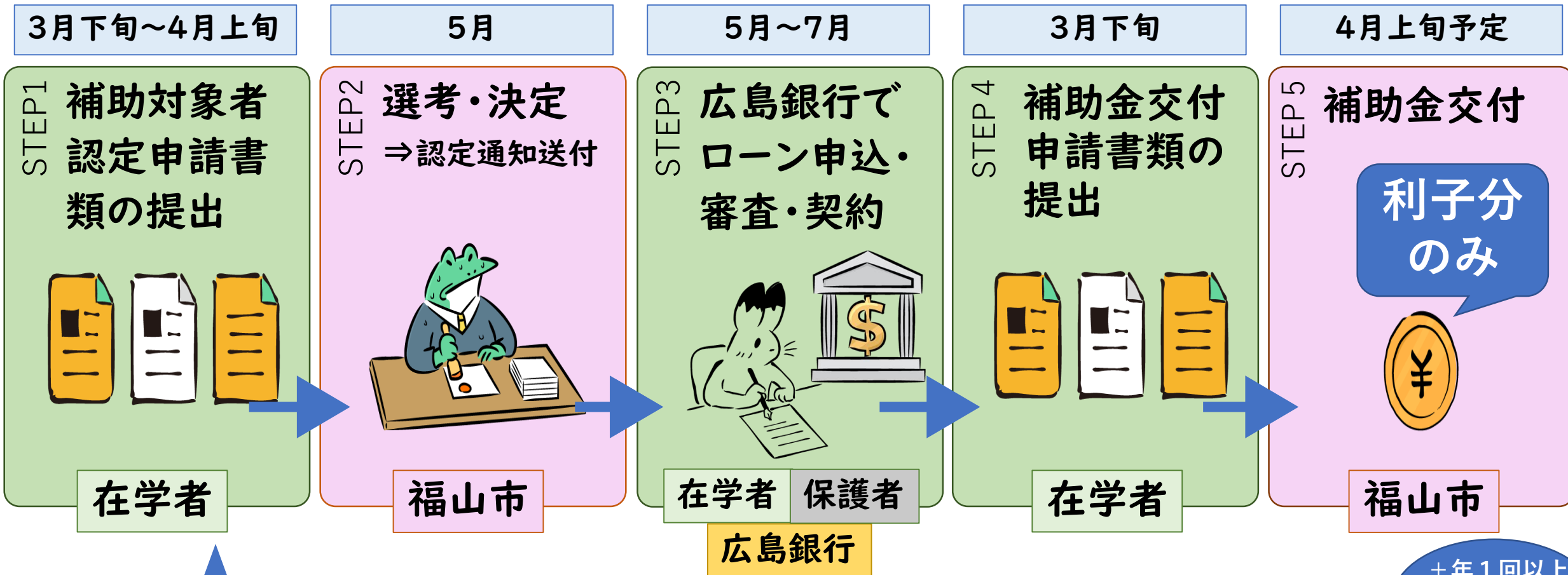

通学中はこれを毎年繰り返します。
1年生の時に4年間分一括で申請するなど
複数年度分の一括申請はできません！

+年1回以上
就職関連イベ
ント参加

補助までの流れは？（卒業後の場合）

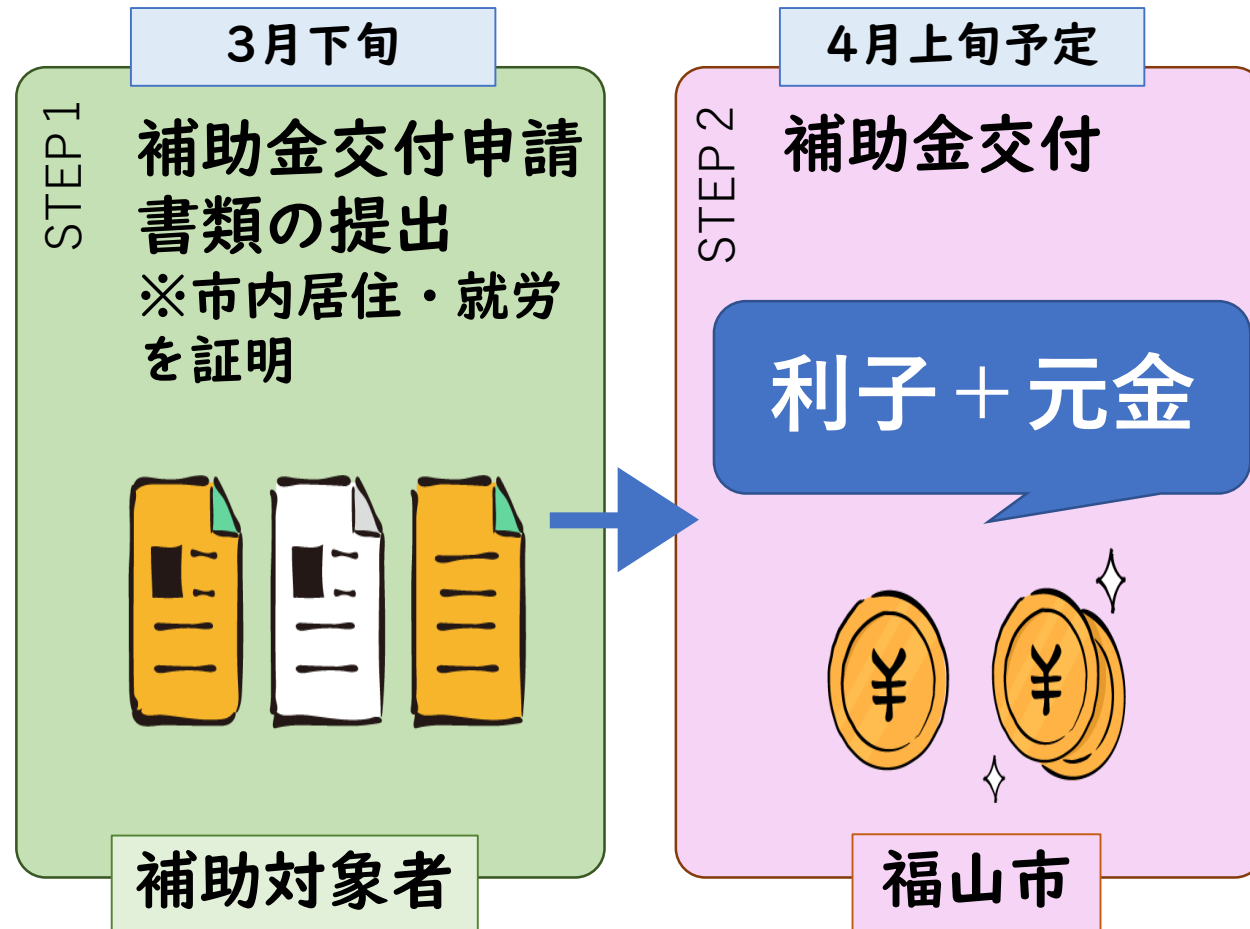

広島銀行への
元金のローン返済は
卒業後からスタート
します。



各種提出書類

【補助対象者認定書類（3月～4月上旬）】

①福山市未来創生人材育成奨学ローン

返済補助対象者認定申請書（様式第1号）

②大学等に在籍していることを証する書類

（在籍証明書など）

③電子申請入力項目

- ・ 修学先
- ・ 通学方法
- ・ 融資希望金額
- ・ 応募した動機
- ・ 大学等で現在学んでいること、学びたいこと
- ・ 将来の目標
- ・ 福山への思い



電子申請です

【補助金交付申請書類認定書類（3月下旬）】

●在学中の場合

①福山市未来創生人材育成奨学ローン

返済補助金交付申請書（様式第8号）

②指定金融機関が発行する奨学ローンの

返済額を証する書類

（広島銀行が発行する「ローンご返済予定表（変動金利型）」の写し）

③交付申請者又は保護者が奨学ローンを返済したことを証する書類（預金通帳等の写し）

④大学等に在籍していることを証する書

（在籍証明書など）

●卒業後の場合

①～③は同じ

④大学等を卒業したことを証する書類

又はこれに準ずるものの写し（卒業証書など。初回申請時のみ）

⑤在職証明書（様式第9号）



パターン別 福山市の補助

※4年制大学の1年生時に
補助対象者となった場合

【ローン】
利子のみ
返済期間



【ローン】
利子+元金
返済期間



在学中



卒業後

4年後(卒業)

7年後

9年後

14年後

17年後

卒業後**市外**に
居住・就職した場合

利子	利子分のみ補助	利子分のみ補助	市外の場合補助なし		
元金		市外の期間中は補助なし			

卒業後**市内**に
居住・就職した場合

利子	利子分のみ補助	利子+元金の全額補助(10年)			
元金					

卒業3年後に**市内**に
居住・就職した場合

利子	利子分のみ補助	利子分のみ補助	利子+元金の全額補助		利子+元金補助
元金		市外の期間中は補助なし			

卒業5年後に**市内**に
居住・就職した場合

利子	利子分のみ補助	利子分のみ補助	市外の期間中は補助なし	10年間の利子+元金を全額補助	
元金		市外の期間中は補助なし		利子+元金の全額補助	利子+元金補助

卒業後に**市内**に
居住・就職したが、
3年目から2年間
市外に異動する場合

利子	利子分のみ補助	利子+元金の全額補助	市外の期間中は補助なし	8年間の利子+元金を全額補助	
元金				利子+元金の全額補助	

卒業直後の3年間は、
返済を猶予できます。

さらに3年

8年分の利子+元金を全額補助

質 問

・対象となる大学等とは？

・ローンの返済と市補助金の支払いのタイミングは？

ローンは月々の返済、
補助金は年に1回なのね



・銀行から融資金が入ってくるのはいつ？

・ローンは10年かけて返済しないとイケないの？もっと短期間で返済したいんだけど…。

福山市に居住・就業しない場合、
卒業後の利子分を損することになるんだね



答 え

- ・大学
- ・短期大学（専攻科を含む）
- ・大学院の修士課程
- ・高等専門学校（第4学年及び第5学年（専攻科を含む）に限る）
- ・専修学校（専門課程に限る）
- ・職業能力開発総合大学校
- ・職業能力開発大学校及び職業能力開発短期大学校

・年間のローン返済額に対して、4月上旬に福山市が補助金を交付します。

	ローンの返済	市補助金
返済/入金 時期	毎月返済	4月上旬入金
在学中	利子のみ	利子のみ
卒業後	利子+元金	利子+元金

・広島銀行でローンの契約が締結された日です。（5月～7月ごろ）

・原則、10年かけて返済していただきます。繰上返済等のローン契約変更については、広島銀行に相談して下さい。ただし、繰上返済を行った場合でも、毎年交付申請をいただき、契約当初に当該年度支払うこととされた元金と利子に相当する額のみ補助金交付となります。

質 問

答 え

・市内就職とはどういう場合か？

・市内の事業所又は市内に本店がある事業所の支店とし、個人事業主や企業、官公庁を含みます。ただし、市内居住が条件であるため、「市内に本店があり、市内に事業所がない（※）」の場合は、市内に居住しながら通勤することができる範囲内に限ります。

	市内に事業所がある	市内に事業所がない
市内に本店がある	○	○
市内に本店がない	○	× ※

・卒業後、福山市に居住・就業しなかったらどうなるのか？

・福山市に居住・就業しなくなった時点で、補助の対象外となります。ただし、卒業直後の3年間は、返済を猶予できるため、3年以内に福山市に居住・就業すれば、ローン返済額の満額の補助金を受けることができます。（詳しくは、P8の表をご覧ください。）

・なぜ卒業後も毎年補助金交付申請をする必要があるのか？

・福山市で居住・就業していることを確認するためです。

・補助金交付申請の時期になったら、福山市からお知らせがくるのか。

・申請期間が開始されたことを、文書やメールで通知します。