

現場説明書（技術的事項）

工事名 福山市立新市中央中学校屋内運動場舞台下収納改修工事

（●印を適用）

1. 「建設工事に係る資材の再資源化等に関する法律（建設リサイクル法）」

第9条第1項に規定する対象工事

該当する 該当しない

2. 別途工事

なし

3. 現場の状況

設計図のとおり

4. 留意事項

- ① 本工事受注者は、地元企業・地場製品の活用に努めてください。
- ② 工事中は学校運営と同時使用となるため、仮囲い等を設置し、事故の無いよう十分注意してください。
- ③ 工事期間中は、周辺地域、生徒、職員及び第三者の安全に細心の注意を払い、危険の無いよう対策を講じてください。構内管理については学校管理者との協議、調整を十分に行ってください。
- ④ 工事車両の出入り口と生徒、学校関係者の出入り口が重複するため、大型車等の出入りには必要に応じて交通誘導員を配置し、安全管理に努めてください。
- ⑤ 工事関係車両の駐車場は、学校管理者と協議が必要です。
- ⑥ 現場作業は夏休み中（8月1日～8月31日）としてください。
- ⑦ 8月30日までに完成検査が受けられない場合は、現場作業は夏休み中に完了させ、部分使用検査を受けてください。
- ⑧ 解体・撤去物以外のものに損傷を与えないように対策を講じてください。
- ⑨ この工事は、建設リサイクル法の対象工事には該当しませんが、特定建設資材の再資源化に努めるとともに、産業廃棄物は適切に処理してください。
- ⑩ 実施工程表を契約後14日以内に提出するとともに、速やかに承認図、施工計画書等の承諾を受けてください。
- ⑪ 本工事は、法定外の労災保険を見込んでいます。

5. 工事における「第20回世界パラ会議福山大会2025」ロゴの標示について

「第20回世界パラ会議福山大会2025」が2025年5月18日から24日にかけて開催されます。

については、周知と機運醸成を図るため、工事現場に掲げる標識として、

大会ロゴの標示のご協力をお願いします。

- ・使用するロゴは「第20回世界パラ会議福山大会2025ロゴ利用規程」に沿ったものとし、指定のデザインとする。
 - ・「第20回世界パラ会議福山大会2025ロゴ利用規程」に定められた「大会ロゴ利用許諾申請書」の提出は不要とする。
 - ・使用する大会ロゴは「大会ロゴデザインガイド」にて配色等が定められているので留意すること。
 - ・大会ロゴの標示については任意事項とし。標示する際は、発注課へ必ず連絡すること。
 - ・ロゴ標示期限は2026年（令和8年）3月31日とする。
- （デザインデータについては福山市建設管理部技術検査課へ問合せください。）

工事概要										
1. 工事名称	福山市立新市中央中学校屋内運動場舞台下収納改修工事									
2. 工事場所	福山市新市町大字新市1305番地									
3. 工事概要	舞台下収納改修 一式									
4. 別途工事	—									
仕様										
1. 共通仕様	<p>図面及び特記仕様書に記載されていない事項は、すべて国土交通省大臣官房官庁営繕部監修、公共建築工事標準仕様書（建築工事編）令和4年版による。ただし、アスベスト成形板の処理等は、国土交通省大臣官房官庁営繕部監修、公共建築改修工事標準仕様書（建築工事編）令和4年版による。</p> <p>(1) 官庁手続き 受注者は関係官公署への必要な手続きを代行する。（官公署手続きは監督員の承諾後とする。）</p> <p>(2) 地元企業及び地場製品の活用 受注者は、地元企業及び地場製品の積極的な活用に努める。</p> <p>(3) 疑義に対する協議等 設計図書に定められた内容に疑義が生じた場合又は現場の納まり、取り合い等の関係で、設計図書によることが困難若しくは不都合が生じた場合は、監督員と協議する。</p> <p>(4) その他 本工事の工期は工事検査期間としての14日を含んでいる。</p>									
2. 主任技術者	受注者は、主任技術者を建設業法によって定め、工事現場内において工事名・工期・写真・所属会社名及び証明印の入った名札を着用するものとする。									
3. 化学物質等を発散する建築材料等	<p>本工事に使用する建築材料等は、設計図書に規定する所要の品質及び性能を有するものとし、次の1)から5)を満たすものとする。</p> <p>1) 合板、木質系フローリング、構造用パネル、集成材、単板積層材、MDF、パーティクルボード、その他の木質建材、ユリア樹脂板及び仕上げ塗材は、ホルムアルデヒドを発生しないか、発生が極めて少ないものとする。</p> <p>2) 保温材、緩衝材、断熱材はホルムアルデヒド及びスチレンを発生しないか、発生が極めて少ないものとする。</p> <p>3) 接着剤はフタル酸ジ-n-ブチル及びフタル酸ジ-2-エチルヘキシルを含有しない難揮発性の可塑剤を使用し、ホルムアルデヒド、アセトアルデヒド、トルエン、キシレン、エチルベンゼンを発生しないか、発生が極めて少ないものとする。</p> <p>4) 塗材はホルムアルデヒド、トルエン、キシレン、エチルベンゼンを発生しないか、発生が極めて少ないものとする。</p> <p>5) 1)、3)及び4)の建築材料を使用して作られた家具、書架、実験台、その他の什器は、ホルムアルデヒドを発生しないか、発生が極めて少ないものとする。</p>									
4. 発生材の処理	<p>すべて構外に搬出し、「建設工事に係る資材の再資源化等に関する法律」「資源の有効な利用の促進に関する法律」「廃棄物の処理及び清掃に関する法律」その他関係法令等によるほか、建設副産物適正処理推進要綱に従い適正に処理する。</p> <p>・建設副産物情報交換システム（COBRIS）（財）日本建設情報総合センター</p> <p>本工事は登録対象工事であるため、受注者は、施工計画時、工事完了時及び登録情報の変更が生じた場合は速やかに当該システムにデータの登録を行うものとする。また、リサイクル法に規定する建設資材を搬入（搬出）する場合は、次表により計画書（実施書）を提出する。</p> <table border="1" style="width: 100%; text-align: center;"> <tr> <td></td> <td>工事着手前</td> <td>工事完成時</td> </tr> <tr> <td>搬入</td> <td>再生資源利用計画書</td> <td>再生資源利用実施書</td> </tr> <tr> <td>搬出</td> <td>再生資源利用促進計画書</td> <td>再生資源利用促進実施書</td> </tr> </table> <p>なお、これにより難しい場合は、監督員と協議する。 本工事で発生する建設廃棄物のうち、広島県内の最終処分場に搬入する建設廃棄物については、広島県産業廃棄物埋立税が課税される。 なお、本工事で広島県産業廃棄物埋立税相当額を含んでいる。産業廃棄物管理表（マニファスト D E票の写し）を提出する。</p>		工事着手前	工事完成時	搬入	再生資源利用計画書	再生資源利用実施書	搬出	再生資源利用促進計画書	再生資源利用促進実施書
	工事着手前	工事完成時								
搬入	再生資源利用計画書	再生資源利用実施書								
搬出	再生資源利用促進計画書	再生資源利用促進実施書								
5. 工事及び完成写真	<p>着工前 サービス版カラー</p> <p>工事中 サービス版カラー 1部提出</p> <p>完成時 サービス版カラー</p>									
6. 完成時の提出図書	竣工図電子データ（竣工図電子データ作成要領による） 一式									
7. 仮設工事	工用水、工事電力は、校内既存施設を無償で使用できる。									
8. 工事現場の安全対策	<p>工程は、建物管理者と協議し学校施設運営に支障のないように努める。</p> <p>入口より工事現場までの間は、学校施設と共同使用となるので安全の確保に努める。</p> <p>その他、必要に応じ仮囲いを設置する。工事に際し、施設に破損を与えた場合は、受注者の責任において速やかに原状復旧を行う。</p>									
9. 施工計画書	事前に、仮設計画書、施工計画書を作成し、監督員に提出する。									
10. 使用材料	使用材料（見本を含む）は、監督員の承諾を得る。									
11. 工程表の提出	契約後14日以内に実施工程表を作成し、監督員に提出する。									
12. 工事実績情報の登録	<p>受注者は、次表に従い、工事実績情報を登録する。</p> <p>登録内容について、あらかじめ監督員の承諾を受けたのちに、次表の期間内に登録申請を行う。</p> <p>ただし、期間には、土曜日、日曜日、祝日、年末年始の閉庁日を除く。</p> <table border="1" style="width: 100%; text-align: center;"> <tr> <th>請負金額</th> <th>工事受注時</th> <th>登録内容の変更時</th> <th>工事完成時</th> </tr> <tr> <td>500万円以上</td> <td>契約後10日以内</td> <td>変更契約後10日以内</td> <td>工事完成後10日以内</td> </tr> </table> <p>変更登録は、工期、技術者等に変更が生じた場合に行う（請負代金のみ変更の場合、登録不要）</p> <p>登録後は速やかに登録されたことを証明する資料を監督員に提出する。</p> <p>なお、変更時と工事完成時の間が10日を満たさない場合は、変更時の提出を省略できる。（登録要）</p>	請負金額	工事受注時	登録内容の変更時	工事完成時	500万円以上	契約後10日以内	変更契約後10日以内	工事完成後10日以内	
請負金額	工事受注時	登録内容の変更時	工事完成時							
500万円以上	契約後10日以内	変更契約後10日以内	工事完成後10日以内							

13. 情報共有システム	
受注者は、次表に従い、情報共有システムを利用する。	
金額	利用形態
設計金額3,500万円以上	受注者指定型
当初契約金額500万円以上	受注者希望型
発注者指定型の場合、システム利用料を見込んでいる。	
本工事で利用する情報共有システム <広島県工事中情報共有システム>http://www.hdobokuk.or.jp/koujijyohoushisitemu2.html	
受注者は、情報共有システムの利用の有無について、契約後速やかに発注者にその旨を協議し、決定すること。	
受注者は、情報共有システムを利用する場合、（一社）広島県土木協会に利用申し込みを行い、利用料を支払うこと。	
情報共有システムの利用は次によること。	
・福山市発注工事における情報共有システム利用実施要領（建築工事）	
・情報共有システム利用手引（建築工事）	



付近見取図 NON SCALE

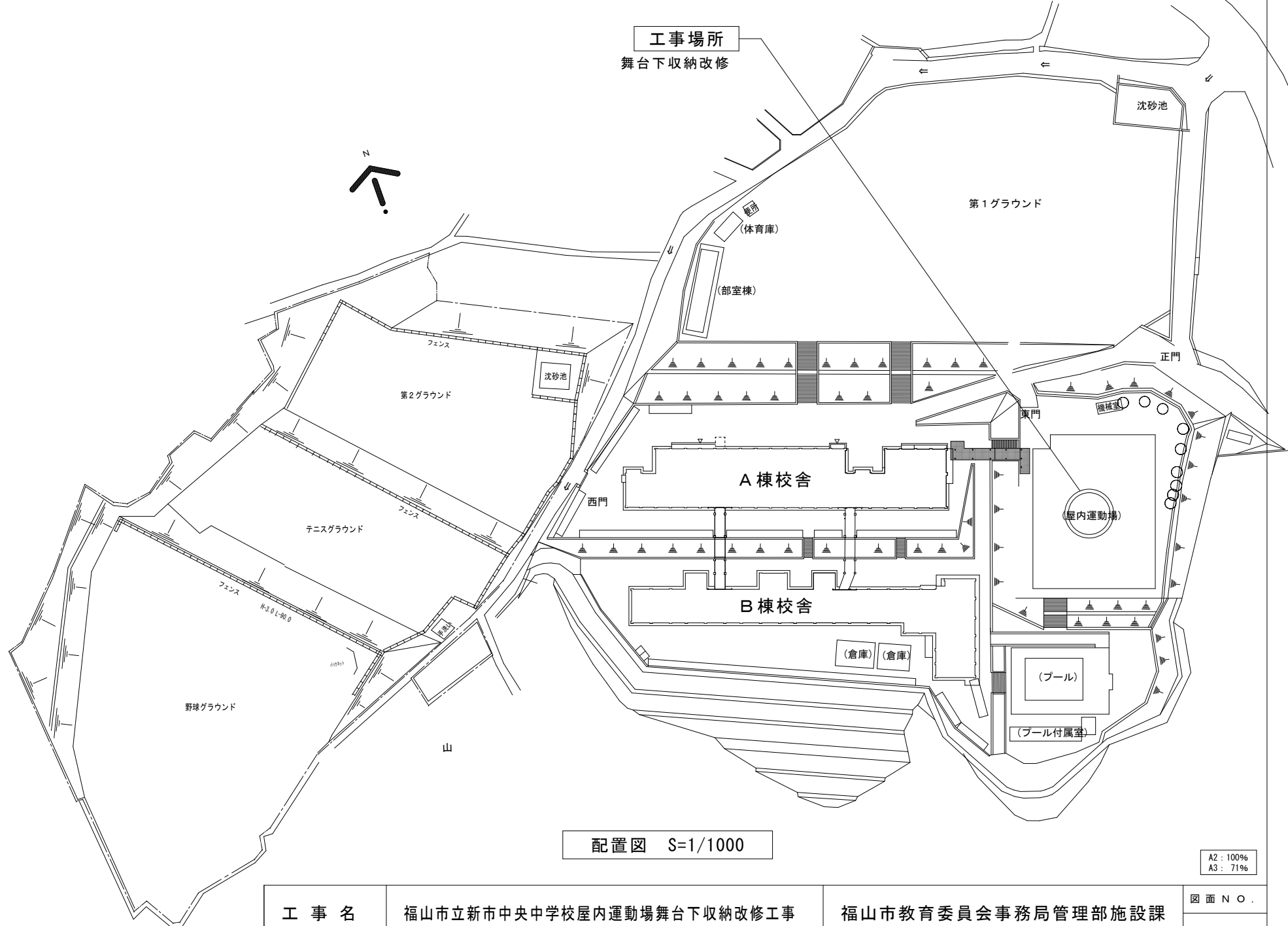

配置図 S=1/1000

A2: 100%
A3: 71%

工事名	福山市立新市中央中学校屋内運動場舞台下収納改修工事	福山市教育委員会事務局管理部施設課
図面名称	付近見取図 配置図	2024年 4月
		主務 課員 次長 課長補佐 施設課長 部長
		1

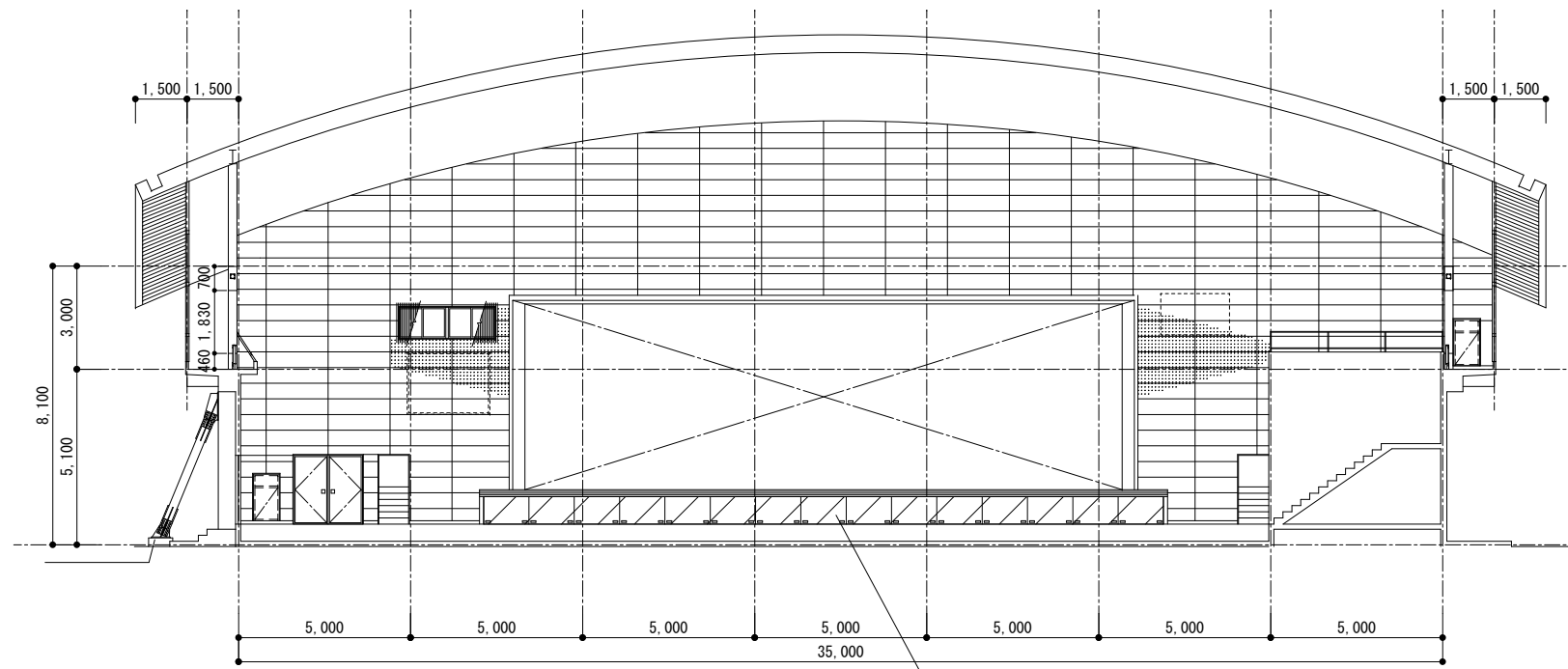

既存収納台車15台及びレール(φ40鋼管)撤去処分の上、
 収納台車新設15台(椅子収納台車:12台 万能台車:3台)
 ※台車内の椅子及びシート類は、一時移動及び復旧を行う。

断面図 S=1/150

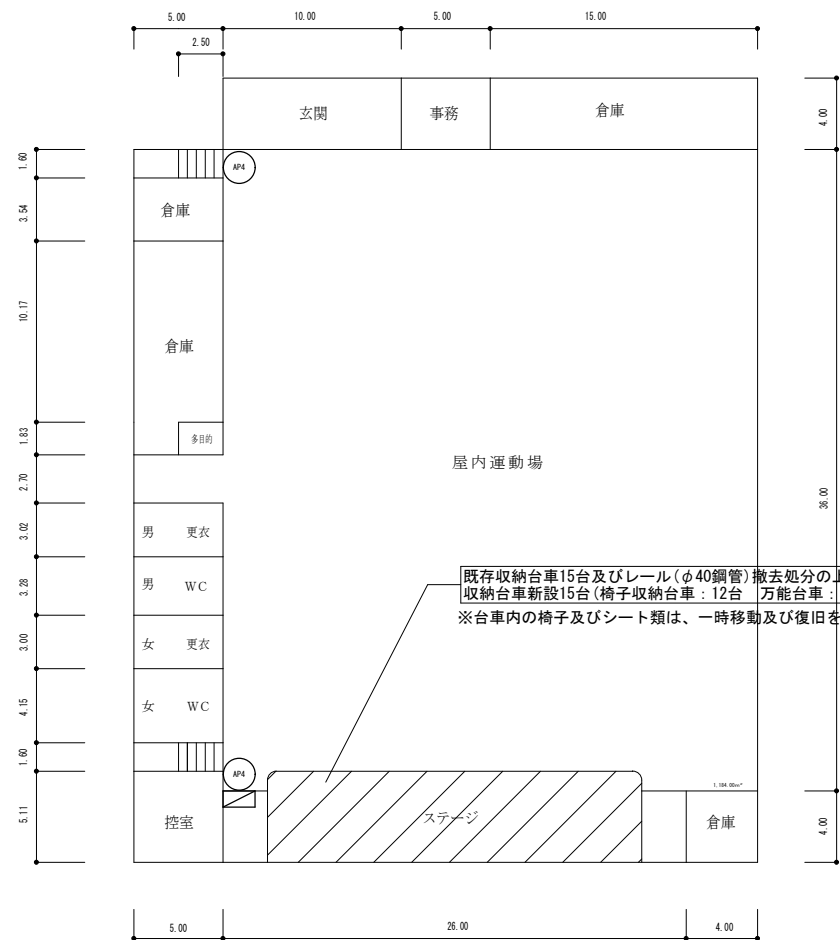

既存収納台車15台及びレール(φ40鋼管)撤去処分の上、
 収納台車新設15台(椅子収納台車:12台 万能台車:3台)
 ※台車内の椅子及びシート類は、一時移動及び復旧を行う。

平面図 S=1/300

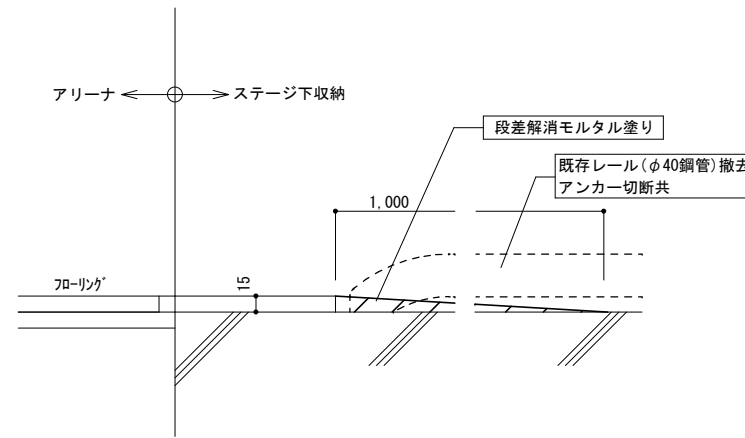

A段面詳細図 S=1/5

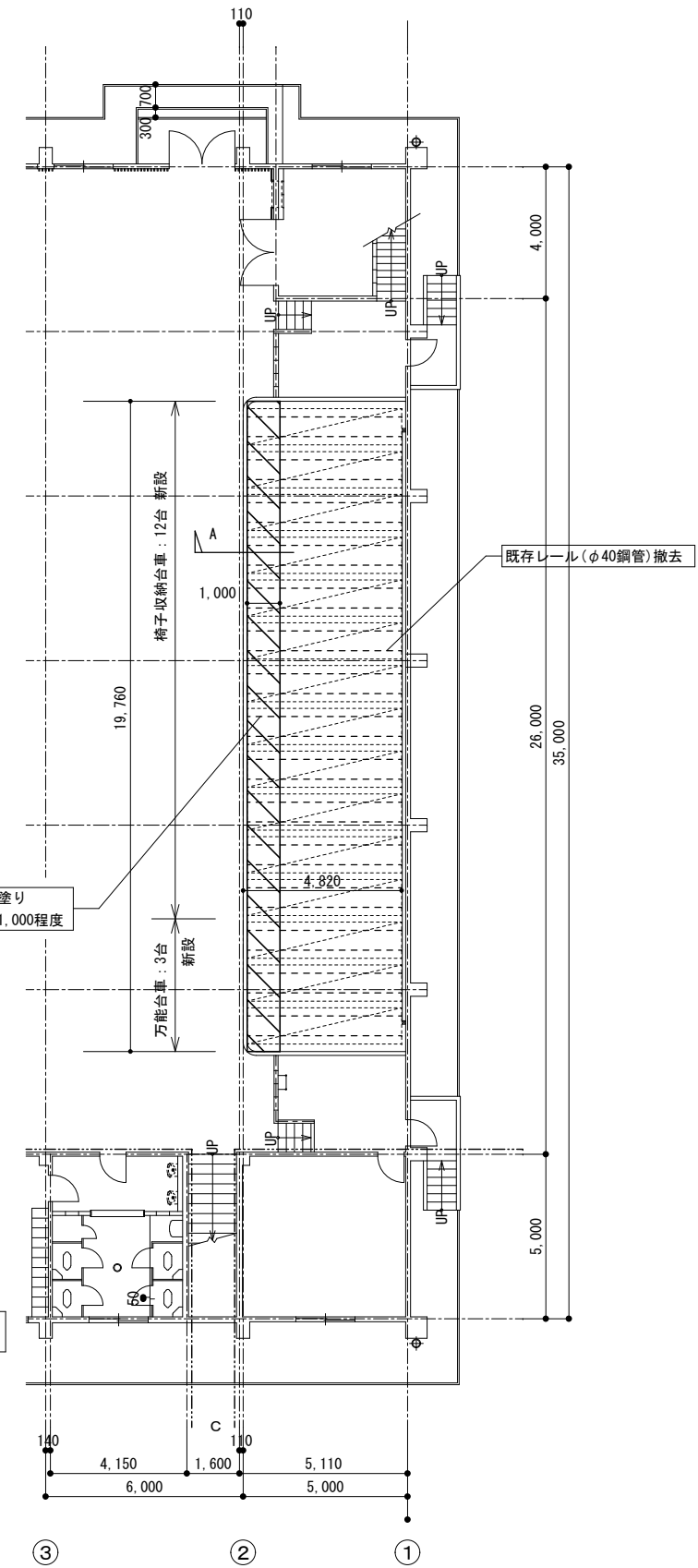

平面詳細図 S=1/150

A2: 100%
 A3: 71%

工事名	福山市立新市中央中学校屋内運動場舞台下収納改修工事	福山市教育委員会事務局管理部施設課	図面NO.
図面名称	平面図・断面図・平面詳細図・断面詳細図	2024年 4月	2

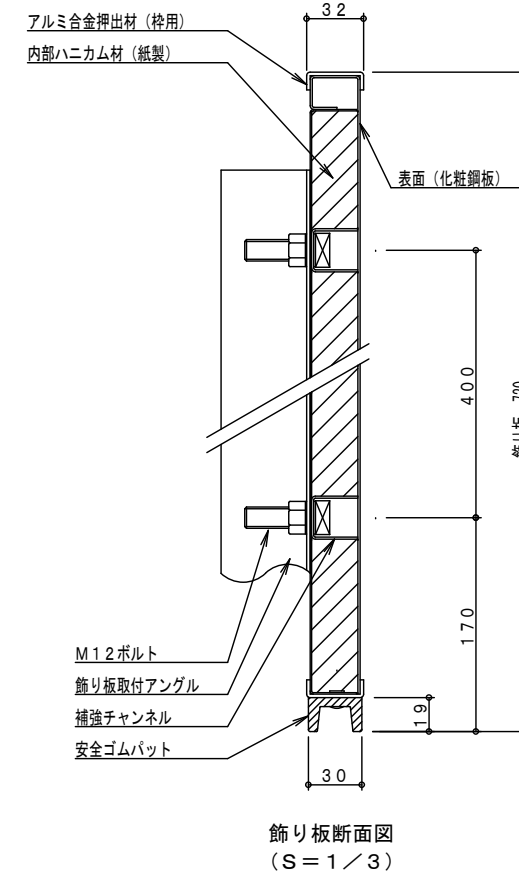
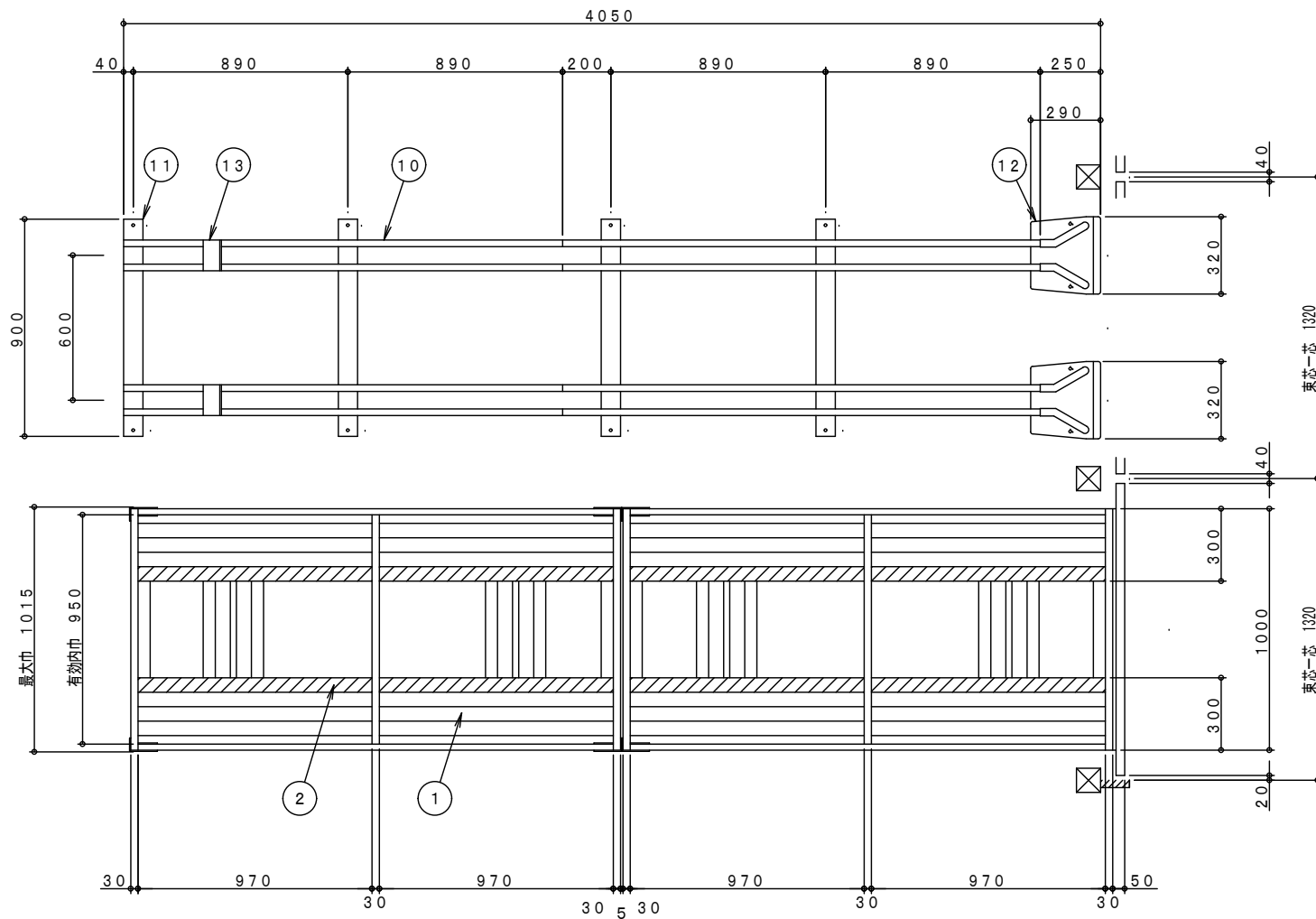

主 構 成 部 品			
NO	品 名	材 料 ・ 加 工	表 面 処 理
1	床 板	亜鉛メッキ鋼板 t 0. 9 を曲げ加工	亜鉛メッキ
2	椅子滑り止 め	ポリエチレン樹脂発泡材	
3	車 軸	機械構造用炭素鋼鋼管 φ 20 × t 2. 5	亜鉛メッキ
4	車 輪	冷延鋼板 t 2. 0 をプレス加工した後、その外周に合成ゴムを焼付けた一体型車輪 (軸受部はベアリング嵌合)	
5	軸 受	熱延鋼板 t 4. 5 を曲げ加工	黒色焼付塗装
6	サイド枠	亜鉛メッキ鋼板をフォーミング加工 30 × 20 × t 0. 8	白色焼付塗装
7	ジョイントコネクター	熱延鋼板 t 2. 0 を曲げ加工	黒色焼付塗装
8	ハンドル	亜鉛メッキ鋼板をフォーミング加工 30 × 20 × t 0. 8	白色焼付塗装
9	椅子倒れ止 め	亜鉛メッキ鋼板をフォーミング加工 30 × 20 × t 0. 8	白色焼付塗装
10	レール	亜鉛メッキ鋼板 t 1. 6 をフォーミング加工	亜鉛メッキ
11	枕 板	亜鉛メッキ鋼板 t 1. 6 をプレス加工	亜鉛メッキ
12	車輪ガイド	亜鉛メッキ鋼板 t 1. 6 をプレス加工	黒色焼付塗装
13	ストッパー	一般構造用圧延鋼板 t 6. 0 を曲げ加工	黒色焼付塗装
14	飾り板	化粧鋼板 t 0. 8 を曲げ加工し、アルミ製枠にて保護したものの中にハニカム材 (紙製) をはめ込んだもの。(合成ゴム製安全パッド付)	樹脂コーティング

備 考

- 製作数 12 列 (フジトラック FT-1T-4000L) 椅子収納台車 同等品
- 椅子収納脚数 80 脚 / 列

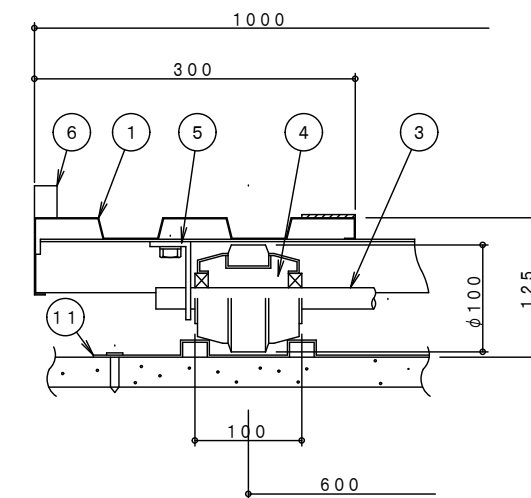
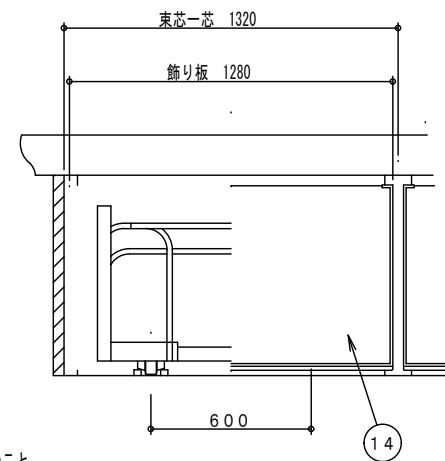
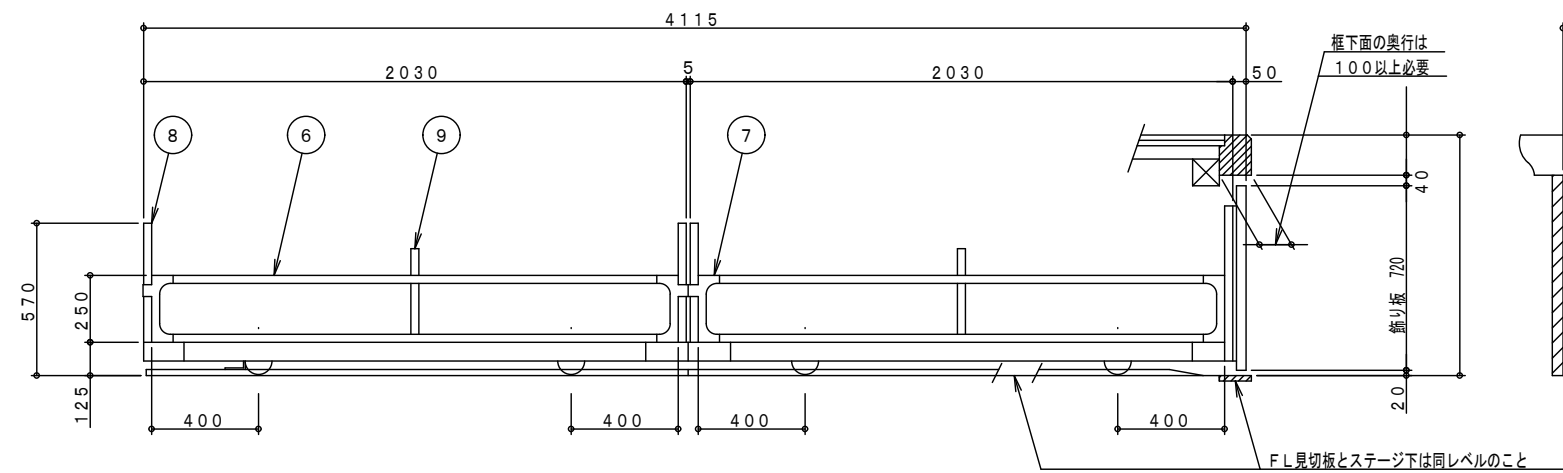

レール、レール床、車輪関係図 (S=1/5)

A2: 100%
A3: 71%

工 事 名	福山市立新市中央中学校屋内運動場舞台下収納改修工事	福山市教育委員会事務局管理部施設課	図 面 N O .
図 面 名 称	椅子収納台車詳細図	2024年 4月	3

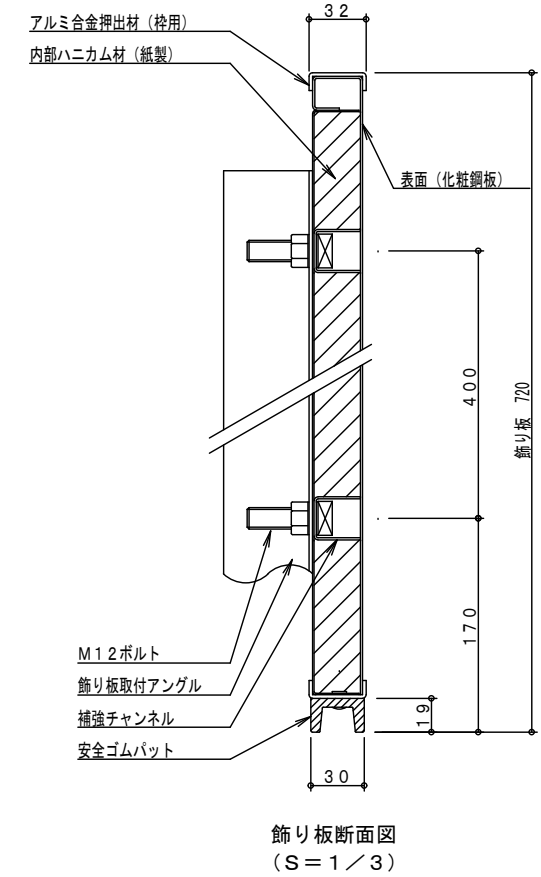
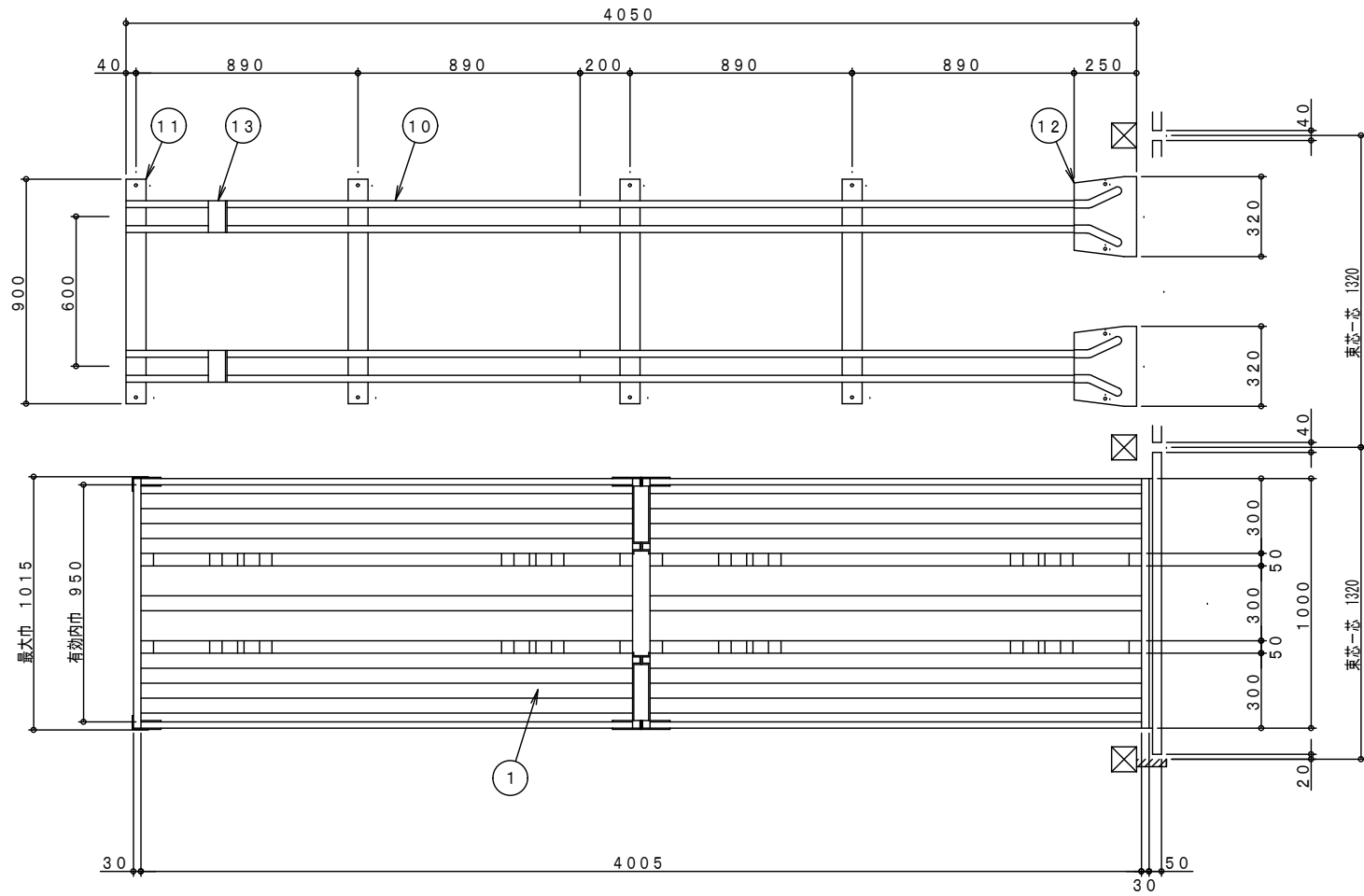

主 構 成 部 品			
NO	品 名	材 料 ・ 加 工	表 面 処 理
1	床 板	亜鉛メッキ鋼板 t 0. 9 を曲げ加工	亜鉛メッキ
2			
3	車 軸	機械構造用炭素鋼管φ 20×t 2. 5	亜鉛メッキ
4	車 輪	冷延鋼板 t 2. 0 をプレス加工した後、その外周に合成ゴムを焼付けた一体型車輪 (軸受部はベアリング嵌合)	
5	軸 受	熱延鋼板 t 4. 5 を曲げ加工	黒色焼付塗装
6	サイド枠	亜鉛メッキ鋼板をフォーミング加工 30×20×t 0. 8	白色焼付塗装
7	ジョイント コネクター	熱延鋼板 t 2. 0 を曲げ加工	黒色焼付塗装
8	ハンドル	亜鉛メッキ鋼板をフォーミング加工 30×20×t 0. 8	白色焼付塗装
9	サイド枠 倒れ止め	熱延鋼板 t 4. 5 を曲げ加工	亜鉛メッキ
10	レール	亜鉛メッキ鋼板 t 1. 6 をフォーミング加工	亜鉛メッキ
11	枕 板	亜鉛メッキ鋼板 t 1. 6 をプレス加工	亜鉛メッキ
12	車輪ガイド	亜鉛メッキ鋼板 t 1. 6 をプレス加工	黒色焼付塗装
13	ストッパー	一般構造用圧延鋼板 t 6. 0 を曲げ加工	黒色焼付塗装
14	飾り板	化粧鋼板 t 0. 8 を曲げ加工し、アルミ製枠にて保護したものの中にハニカム材 (紙製) をはめ込んだもの。 (合成ゴム製安全パッド付)	樹脂コーティング

備 考
1 製作数 3 列 (フジトラック FT-1TV-4000L) 万能台車 同等品

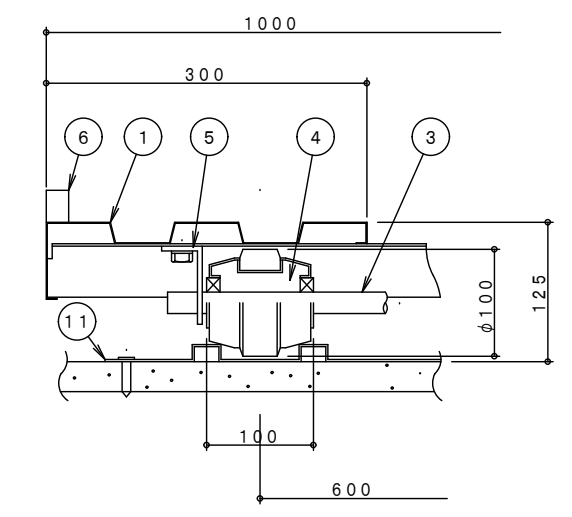
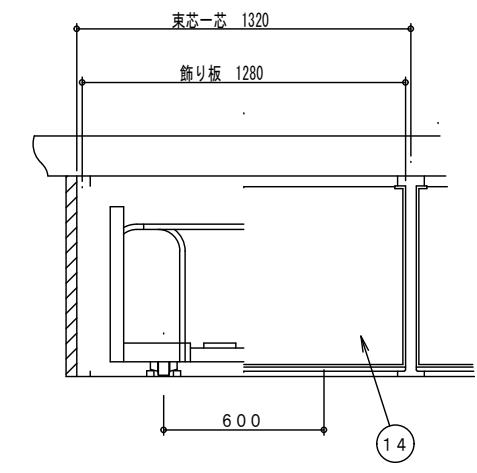
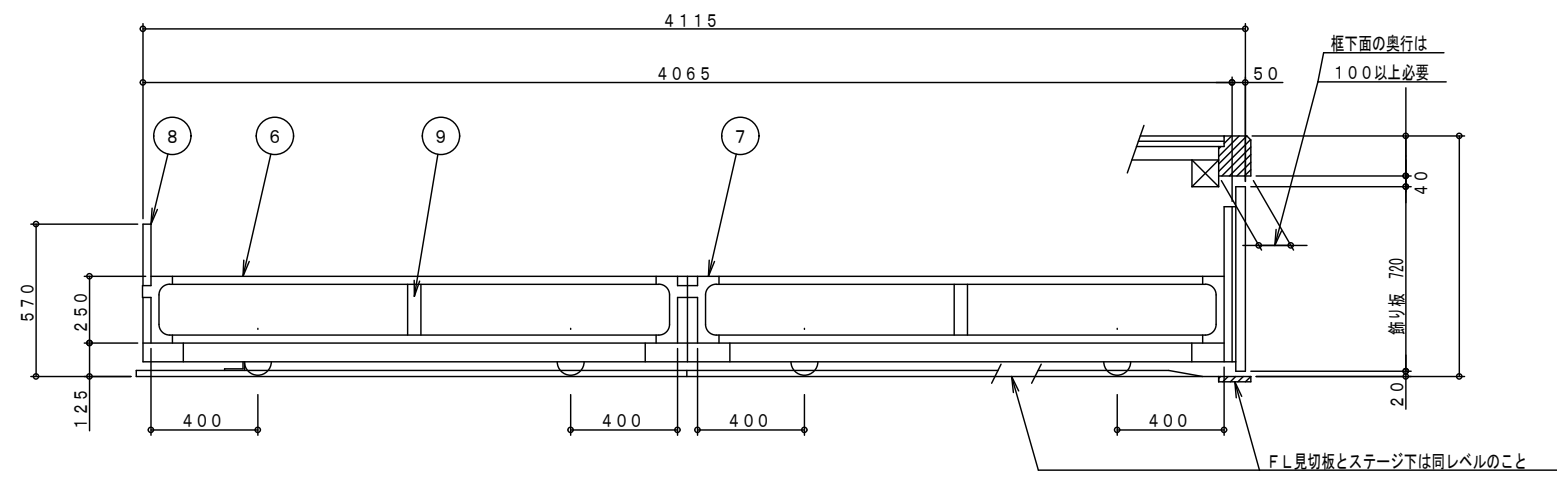

レール、レール床、車輪関係図
(S = 1 / 5)

A2: 100%
A3: 71%

工 事 名	福山市立新市中央中学校屋内運動場舞台下収納改修工事	福山市教育委員会事務局管理部施設課	図 面 N O .
図 面 名 称	万能台車詳細図	2024年 4月	4

参考数量書

§ 工事名称 福山市立新市中央中学校屋内運動場舞台下収納改修工事

§ 工事場所 福山市新市町大字新市1305番地

特記事項

- 1 この数量書は、福山市建設工事請負契約約款1条に定める「設計図書」ではなく参考数量です。従って、契約後の変更等を含意するものではありません。
- 2 数量の算出は次の基準によっています。

※ 「建築数量積算基準・同解説」 (建築工事積算研究会制定)

設 計 書

工事名称 福山市立新市中央中学校屋内運動場舞台下収納改修工事

工事場所 福山市新市町大字新市 1 3 0 5 番地

【工事概要】
舞台下収納改修・・・一式

名 称	数 量	单 位	金 額	備 考
直接工事費				
直 接 工 事 費	1	式		
計				
共通費				
共通仮設費	1	式		
現場管理費	1	式		
一般管理費等	1	式		
計				
工事価格	1	式		
消費税等相当額	1	式		消費税率 10 %
工事費	1	式		

名 称	数 量	単 位	金 額	備 考
直接工事費	1	式		
計				

名 称	数 量	単 位	金 額	備 考
収納台車改修工事	1	式		
計				

収納台車改修工事									
名	称	数	量	单	位	金	額	備	考
仮	設	1		式					
収納台車改修		1		式					
発生材処理費等		1		式					
	計								

収納台車改修工事					
科目名称	中科目名称	数量	単位	金額	備考
仮設	直接仮設	1	式		
計					
収納台車改修	収納台車改修	1	式		
計					
発生材処理費等	建設発生材処理等	1	式		
計					

収納台車改修工事		収納台車改修		収納台車改修		
名称	摘要	数量	単位	単価	金額	備考
床モルタル塗り	金ごて 段差解消	19.3	m ²			
椅子収納台車	キャスター浮上式 フグトラックFT-1T型 L4000 飾り板標準塩ビ鋼板付き	12	台			
万能台車	キャスター浮上式 フグトラックFT-1TV型 L4000 飾り板標準塩ビ鋼板付き	3	台			
取付工事費		1	式			
既存台車撤去	レール共	1	式			
荷台内部一時撤去 復旧	収納台車内椅子、シート一時移動復 旧	1	式			
計						

収納台車改修工事		発生材処理費等		建設発生材処理等		
名称	摘要	数量	単位	単価	金額	備考
建設発生材運搬費	木(建築解体材)	1.7	m3			
建設発生材運搬費	鉄くず	2.5	t			
建設発生材処分費	木(建築解体材)	1.7	m3			
スクラップ	H3	2.5	t			
計						