

女性の一生の「健康」と「幸福」を願って…



Photo by Toshihisa Ishii

診療科目 ●産科 ●婦人科 ●小児科 ●歯科

産科での妊娠から出産までのサポートはもちろん、婦人科では女性の健康維持と疾患の手術対応までいたします。また、小児科では、新生児対応やお子さまの健康のケアを担います。歯科では、幅広い年齢層への対応と妊娠中のプレママの歯の健診もサポートしております。



分娩室(LDR)

無痛分娩にもお応えしています！

診療体制 *2026年4月現在

- 産婦人科医師6名(非常勤12名)
- 小児科医師2名(非常勤1名)
- 歯科医師1名
- 助産師20名



産婦人科待合ロビー

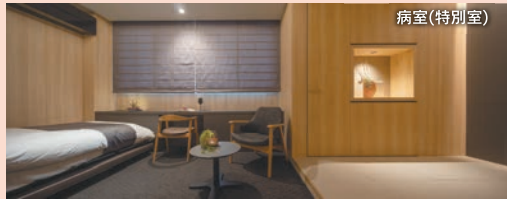

病室(特別室)

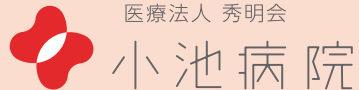

医療法人 秀明会

小池病院

〒720-0814 広島県福山市光南町1-5-23 TEL084-932-3511
<https://koike-byoin.com>



福山ネウボラ あんしん子育て応援ガイド 2026年度版

Fukuyama City Childcare Support Guide



福山ネウボラ

あんしん子育て 応援ガイド



ばらのまち福山
イメージキャラクター
「ローラ」

巻頭特集	4
妊娠したら	10
赤ちゃんが 生まれたら	13
手当・医療費 などの支援	19
仲間づくり・ 子育て相談	23
保育所・ 幼稚園など	29
小・中学生に なったら	37
障がいのある こどものために	41
ひとり親家庭 等のために	47
相談窓口一覧	51
緊急時の 連絡先・相談先	54

福山市 株式会社サイネックス

福山市 株式会社サイネックス



おかげさまで50周年を迎えます

愛は生命である

社会福祉法人 昌和福社会



社会福祉法人
昌和福社会
HPはこちら▲

ともだちいっぱい

認定こども園

せんにしの丘

地域子育て支援 ゆうゆうひろば

〒720-0004 福山市御幸町中津原後平7054-4 TEL:084-955-5070

ホリデー保育／一時預かり／延長保育(22時)／乳児等通園支援事業(だれ通)／放課後児童保育

子どもたちの笑顔を決やさないように

認定こども園

地域子育て支援 にこにこひろば

せんだの森

〒720-0017 福山市千田町3-16-2

TEL:084-955-0078

一時預かり／乳児等通園支援事業(だれ通)

ひとりひとりを大切に

認定こども園

地域子育て支援 そらひろば

みゆき

〒720-0003 福山市御幸町森脇535

TEL:084-955-0049

一時預かり／乳児等通園支援事業(だれ通)

愛につつまれて

小規模保育園

おさなごの園 よこお

〒720-0011 福山市横尾町2-4-22

TEL:084-955-5071

一時預かり／乳児等通園支援事業(だれ通)

愛につつまれて、ほめてのばそう

児童発達支援事業

さるすべり

〒720-0011 福山市横尾町2-4-22

TEL:084-955-5072

いくじ=たのしい+すばらしい

お買い物ついでに♪
赤ちゃんとゆったり遊んでいたいただけます。

子育てサポート ステーション いくたす

〒720-8524 福山市入船町3-1-60

TEL:084-931-6606

一時預かり

ゆめタウン
福山店2F

2026年(令和8年)10月1日 OPEN予定

小規模保育園

おさなごの園 ローズ

〒720-0825 福山市沖野上町4-1-9

TEL:084-927-5070

障がい児の優先的な受入れ／医療的ケア児の受入れ(看護師常駐)／
医療的ケア児・病後児保育事業／一時預かり／乳児等通園支援事業

福山市内法人立10保育施設といくたす



地域子育て支援グループ ほいくの園

福山市内の法人立の10保育施設といくたすがグループを組み、
ゆめタウン福山で「おでかけ保育」を行っています。

地域密着型
子育て支援グループ
ほいくの園
HPはこちら

<http://www.hoikunono.jp/>

職員募集中

看護師、理学療法士、作業療法士、管理栄養士などの専門のスタッフ
あなたのすきま時間を生かして働きませんか。

パートもOK

「手ぶら登所」を
推奨しています。

子育て・仕事で 頑張っている お父さん・お母さんを 応援します



きめ細やかな保育を目指して。

- 0・1・2歳児を対象とした、各年齢6人ずつの福山市認可小規模保育所です。
- 少人数でゆったりとした、きめ細やかな保育をしています。
- 保護者との密な連携により、信頼づくりや食育にも力を入れています。
- ご家庭に近い保育環境で、養育関係を大切に保育を行っています。
- 紙パンツやおしりふきなどを保育所でご用意しています。(諸費徴収)



私たちが思う「福祉」とは

私たちが思う「福祉」とは、
特別なことではなく、日々の暮らしの中にある
やさしさの積み重ねです。

それは、誰かの笑顔を願うこと。
困っている人にそっと手を差し伸べること。
そして、子どもから高齢者まで、地域で生きるすべての人々が
自分らしく輝けるよう支え合うこと。

各々小さな思いやりが、やがて社会をあたたく変えていく。
それが、私たちが目指す「福祉のかたち」です。

結絆福祉会は、
保育・障がい福祉・就労支援を通して、
人と人、地域と社会を“結び”、
すべての“いのち”に寄り添い福祉を創造し続けます。



一般社団法人 結絆福祉会 保育所グループ

〒720-0064 福山市延広町8-17

TEL.084-923-6566 FAX.084-923-6551

開所時間／7:30～18:30 休所日／日曜・祝日・年末年始

URL <https://www.yu-kifukushikai.jp/> E-mail info@yu-kifukushikai.jp



ホームページ

ゆうき保育所

〒720-0064 福山市延広町8-17
TEL.084-923-6566

しんがい保育所

〒721-0955 福山市新瀬町2丁目3-15
TEL.084-999-1510

おろしまち保育所

〒721-0954 福山市卸町9-15
TEL.084-999-2380

キッズパークおろしまち (事業所内)

〒721-0954 福山市卸町10-2
TEL.084-959-3720

もりわけ保育所

〒720-0003 福山市御幸町森脇443-1
TEL.084-959-3260

かみしま保育所

〒729-0104 福山市松永町5丁目10-28
TEL.084-939-5455



はじめに



子育てするなら福山市で

福山ネウボラ「あんしん子育て応援ガイド」を
お届けします。

福山市のこどもたちの健やかな成長を願い
安心して子育てをするための一覧として作りました。
いつでも手にとっていただける
「あんしん子育て応援ガイド」をぜひご活用ください。

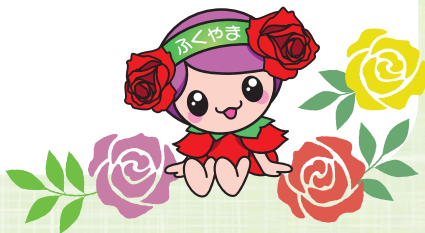

福山市 保健福祉局
ネウボラ推進部 ネウボラ推進課

〒720-8636 福山市元町1番1号 天満屋福山店7階

Tel 084-928-1053 Fax 084-922-0846



INDEX

4 巻頭特集

- 4 福山ネウボラ相談窓口「あのね」
- 6 親子で!おでかけスポット
- 8 子育てカレンダー

10 妊娠したら

- 10 妊娠されたかたへ

13 赤ちゃんが生まれたら

- 13 こんにちは赤ちゃん
- 17 予防接種を受けましょう

19 手当・医療費などの支援

- 19 手当・医療費
- 22 福山すこやかセンター位置図

23 仲間づくり・子育て相談

- 23 仲間づくり
- 25 遊び場
- 25 子育て相談
- 28 子育て情報ホームページの紹介

29 保育所・幼稚園など

- 29 保育所など
- 32 幼稚園など
- 34 その他の保育サービスなど

37 小・中学生になったら

- 37 入学や転校の手続き
- 38 就学の援助
- 38 教育相談
- 38 放課後児童クラブ・その他の地域活動

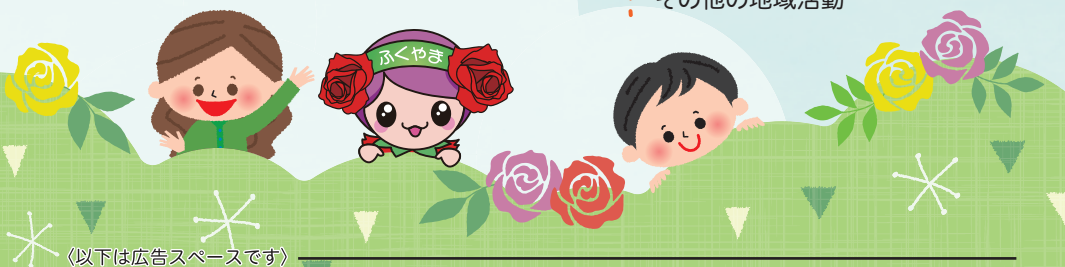

(以下は広告スペースです)

広島県民共済

出産後の手続き、
『安心』の準備もお忘れなく。

【こども型 (月1,000円～)】

資料請求はこちら

福山支所 ☎ 084-931-1303
受付時間 9:00-18:00 / 定休日 水・日・祝日
※11:30～12:30は休業いたします。



41 障がいのあるこどものために

- 41 障がい者手帳の交付
- 41 手当・医療費など
- 43 発達などの相談
- 43 生活の支援

47 ひとり親家庭等のために

- 47 手当・医療費・貸付
- 49 生活の支援

51 相談窓口一覧

54 緊急時の連絡先・相談先

English

英語の案内▶53ページ

Please refer to page 53 for information in English.

Tiếng Việt

ベトナム語の案内▶53ページ

Hãy xem thông tin bằng tiếng Việt ở trang 53

Português

ポルトガル語の案内▶53ページ

Por favor, consulte as informações em português na página 53.

中文

中国語の案内▶53ページ

中文请看53页

(以下は広告スペースです)

越智歯科昭和町医院

☎084-920-0202

福山市
昭和町7-7

/HP

/予約

診療時間	月	火	水	木	金	土	日
9:00~12:30	●	●	—	●	●	●	—
13:30~17:30	●	●	—	●	●	●	—

※急患対応は随時おこなっています

※水曜・日曜・祝日は定休日

※最終受付は 17:00

キッズルームあり

Love our children

認定子ども園(幼稚園型)
学校法人のぞみ学園

天使幼稚園

福山市草戸町2-21-12
TEL 084-923-1949

受入年齢 ●1歳6ヶ月~5歳児 ●満3歳児 1号認定保育料無償化

明王台
シャローム幼稚園

シャローム幼稚園

福山市明王台1-2-7
TEL 084-951-6006

受入年齢 ●1歳6ヶ月~5歳児 ●満3歳児 1号認定保育料無償化

- 就労・求職・産前産後・育休復帰などで入所先をお探しの方
- 施設見学・途中入園などお気軽にお問い合わせ下さい
- 1歳6ヵ月からの幼児教育

教育も、保育も、充実しています

福山ネウボラ相談窓口「あのね」

～妊娠から子育てまでの、切れ目のない相談・支援の場を提供～

切れ目のない支援

妊娠



- 初めての妊娠・出産、何から準備すればいいの？
- 里帰り出産は、どうすればいいの？

出産



- 出産の時、きょうだい児を見てくれる人がいない。どうしよう？
- 抱っこしてもおむつを替えてもこどもが泣きやまない。どうしたらいいの？

就労



- 仕事と子育て、両立できる？
- 保育園に預けられる？保育所・幼稚園のことが知りたい。

子育て



- 赤ちゃんの体重が順調に増えているか心配…。
- 母乳は足りてる？ミルクの量はこれでいいの？



ネウボラ相談員(看護職・保育士)による総合相談
お気軽に、福山ネウボラ相談窓口「あのね」にご相談ください。

(以下は広告スペースです)

DAIFUKU HOME



子育ては
住まいから。

土地探し
注文住宅
建売住宅
中古住宅
リフォーム
賃貸住宅

ネウボラ相談窓口「あのね」では、ネウボラ相談員（看護職・保育士）が親子健康手帳（母子健康手帳）の交付や妊娠や出産、からだや心のこと、子育て、しつけ、教育・保育施設などの相談、こどもの成長に合わせた福山ネウボラの事業（妊娠・出産・子育てに関する事業）について紹介します。特に、妊娠後期は出産に向けての不安が高まりやすくなります。安心して出産が迎えられるよう、妊娠28週以降になったら「あのね」にご相談ください。



福山ネウボラ相談窓口「あのね」開設場所

開設場所	電話番号	住所	開設時間	休館日
①あのね キッズコム (子育て応援センター)	084-932-7233	元町1番1号 (天満屋福山店8階)	10:00～ 18:00	月曜日 (祝日の場合は翌日)
②あのね ふくやま (保育指導課)	084-928-1357	東桜町3番5号 (本庁舎7階)	8:30～ 17:15	土・日曜日・ 祝日
③あのね 松永支所	084-930-0422	松永町三丁目1番29号		
④あのね 北部支所	084-976-1218	駅家町倉光37番地1		
⑤あのね 東部支所	084-940-2583	伊勢丘六丁目6番1号		
⑥あのね 神辺支所	084-962-5056	神辺町川北1151番地1		
⑦あのね 伊勢丘こども園	084-940-6655	伊勢丘三丁目6番5号	8:30～ 17:00	日曜日・祝日
⑧あのね 水呑立正保育所	084-956-1630	水呑町三新田一丁目 107番地		
⑨あのね 附属こども園	084-925-2621	三吉町一丁目6番3号		
⑩あのね 柳津保育所	084-933-4224	柳津町五丁目1番20号		
⑪あのね 新市保育所	0847-52-5580	新市町新市867番地5		
⑫あのね 神辺保育所	084-963-0093	神辺町川南1030番地2		
⑬あのね ぬまくま	084-987-1121	沼隈町下山南1255番地	10:00～ 15:00	第1～4木曜日 以外・祝日

(以下は広告スペースです)

造園・設計・施工・維持管理(剪定・除草等)
法面処理・一般土木工事

しょう せん えん
株式会社 松扇園

〒721-0941 広島県福山市引野町北3丁目17-16
TEL.084-943-3121(代)
FAX.084-943-3122

医療法人社団 福徳会
いそだ病院 福山市松浜町
1-13-38

診療時間	月	火	水	木	金	土	休診
9時～12時	●	●	●	●	●	●	木曜午後/ 土曜午後/ 日曜/祝日
15時～18時	●	●	●	△	●	△	日曜/祝日

電話 084-922-3346

診療科目
内科/外科/消化器内科/肝臓内科/消化器外科/
肛門外科/大腸外科/内視鏡外科/整形外科/
麻酔科(医師 岡田 桂子)/リハビリテーション科

QRコード

居宅介護支援センター/訪問リハビリテーション

親子で！おでかけスポット

巻頭特集

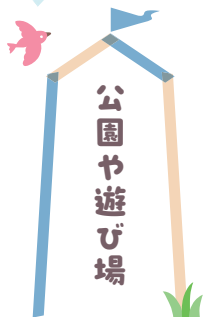

・ふくやま子育て応援センター「キッズコム」
・えほんの国
・屋内遊戯場(ネウボランド)
詳細につきましては25ページをご覧ください。
☎932-7284



芦田川かわまち広場(親子水広場)
スケートボードパーク(タカオスケートパーク 福山)、芝生広場、バーベキューテラスなどを備えた親子水広場です。
📍千代田町地先河川敷
☎981-3050



エフピコアリーナふくやま(総合体育館公園)
大型遊具・健康器具・回遊園路を備えたことから高齢者まで3世代で楽しめる公園です。
📍千代田町 ☎981-3050



福山すこやかセンター
水浴訓練室、貸室などを備えた複合施設です。保護者やボランティアのおもちゃで楽しく遊べるおもちゃ図書館もあります。
📍三吉町南 ☎928-1340



ファミリーパーク
大型遊具・キャンプ場・シカ園・クジャ園があります。
📍熊野町
☎951-6768



福山メモリアルパーク
憩いの公園で、ゴーカートのほかアスレチック遊具などがあります。夏は流れるプール、冬はアイススケートを開催しています。
📍東深津町 ☎926-5518



福山市自然研修センターふくやまふれ愛ランド
宿泊施設・研修室・屋内運動場・グラウンド・児童館などがあり、豊かな自然の中で青少年育成や市民の交流の場として利用できます。
📍赤坂町 ☎952-1177



広島県立福山少年自然の家
研修室、体育館などを備え、家族やグループで利用可能な施設です。日帰りでも少人数(5、6名程度)のバーベキューやボウリング、テニス、卓球などが楽しめます。
📍金江町 ☎935-7166



山野峡キャンプ場
河原に面し、四方を山々の緑に囲まれた、自然豊かなキャンプ場です。川遊びが楽しめます。
📍山野町
☎福山市観光戦略課 928-1042



タカオ福山動物園
国内唯一のボルネオゾウやキリン、ペンギンなど多様な動物を観察することができます。また、ガイドを中心とした園内イベントを定期的に開催しています。
※15歳未満は入園料無料
📍芦田町 ☎958-3200



福山市リサイクルプラザ
大型体験遊具や芝生広場があります。館内には、環境関連の展示があり、子どもを対象とした環境講座も開催されます。海に面した施設で解放感があり、潮の浦を一望できます。
📍箕沖町 ☎954-2619

(以下は広告スペースです)



Mitsufuji
みつふじ小児科

診療科目：小児科／アレルギー科

診療時間	月	火	水	木	金	土
9:00～12:00	●	●	●	●	●	●
乳児健診 14:00～15:00	●	●	●	△	●	△
15:00～18:00	●	●	●	16:00～	●	△

休診日：日曜日・祝日



HP



Instagram



予約フォーム

福山市川口町2丁目22-6 TEL.084-953-0307



富谷公園
(富谷ドームランド)
(タカオ福山動物園併設)
大型遊具があり、休日はたくさん親子連れでにぎわっています。
📍芦田町



ばら公園
シーズンには園内の670種、約7,000本のばらが咲きます。
📍花園町



緑町公園
園内に530種、約7,500本のばらが咲く、総合的なアミニティ空間です。
📍緑町



春日池公園
こどもの遊具(インクルーシブ遊具含む)や、芝生広場や散歩コース、ばら園、ハナショウブ園、桜があります。
📍春日町



吉野山公園
春にはソメイヨシノやエザクラ、梅雨時期にはアジサイが咲きます。
📍神辺町



堂々公園
石と水と緑が調和した美しい自然とふれあうことができます。
📍神辺町

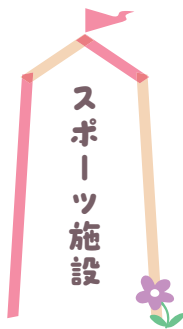

エフビコアリーナ
ふくやま(総合体育館)
プロスポーツや全国規模の大会が開催できるスポーツの拠点施設です。
📍千代田町 ☎981-3050



福山通運ローズアリーナ
(緑町公園屋内競技場)
バレーボールやバスケットボールなどで利用できるアリーナと、一年中利用できるプールを備えた施設です。
📍緑町 ☎927-9910



竹ヶ端運動公園
陸上競技、野球、テニスなどで利用できる屋外スポーツ施設です。
📍水呑町 ☎956-4563



ゲタリンピック
松永健康スポーツセンター
一年中プールが利用できるスポーツ施設です。
📍松永町 ☎934-7717



takao+ばらの街
アレナ神辺(神辺体育館)
フットサル、バスケットボールなどで利用できるアリーナと弓道場を備えた施設です。
📍神辺町 ☎962-5000

(以下は広告スペースです)

SEKIMOTO CLINIC
せきもとクリニック

アレルギー科 小児科 内科

院長 関本 員裕

一般社団法人 日本アレルギー学会認定 アレルギー専門医
公益社団法人 日本小児科学会認定 小児科専門医

〒721-0958 福山市西新涯町2丁目10-12
TEL 084-959-2416

診療時間	月	火	水	木	金	土	日
9:00-12:30	●	●	△	●	●	●	△
14:30-18:00	●	●	△	●	●	※	△

休診日:水曜・日曜・祝日 ※土曜午後14:00~17:00
乳幼児健診・予防接種専用時間/14:30~15:30(土曜14:00~15:00)
最終受付は診療終了時刻30分前です



◀HP



◀Instagram



いつ・どこで・なにを・どうしたらいいの？

子育てカレンダー



巻頭特集

妊娠がわかったら

赤ちゃんが生まれたら

2カ月

届け出など

- ✓ 妊娠届・親子健康手帳 ▶P.10 (母子健康手帳) 交付

- ✓ 出生届 ▶P.13



保健・相談など

- ✓ 妊婦健康診査 ▶P.10

- ✓ 産婦健康診査 ▶P.13

- 産前面談 ▶P.11
- 夢みるパパとママの会 ▶P.11
- 妊産婦訪問指導 ▶P.12
- すこやか育児サポート事業 ▶P.12

- ✓ 先天性代謝異常等検査 ▶P.13 / 新生児聴覚検査 ▶P.14

- ✓ こんにちは赤ちゃん訪問事業 ▶P.14

- ✓ 乳幼児訪問指導 ▶P.14

- ✓ 産後ケア事業 ▶P.14 / 乳児一般健診 ▶P.15

- ✓ 乳児健康相談 ▶P.15

- ✓ 産前・産後サポート事業 ▶P.12

定期予防接種

▼予防接種について

- ✓ 予防接種 ▶P.17

- ロタリクス

※生後6週～24週未満

- RSウイルス ▶P.11

※妊娠28週～37週未満

- ロタテック

※生後6週～32週未満

ロタリクスかロタテックどちらか接種

- 小児用肺炎球菌

※生後2～60か月未満

- 5種混合

※生後2～90か月未満

- B型肝炎

※生後12か月未満

手当・助成など

- ✓ 出産育児一時金 ▶P.20

/ 児童手当 ▶P.19 / 子ども医療費助成 ▶P.19

- ✓ 産前産後期間の国民年金保険料免除・国民健康保険税の減額 ▶P.12

- ✓ 妊娠支援金 ▶P.10

- ✓ 子育て支援金 ▶P.10

(以下は広告スペースです)

こどものお口は専門医へ

まなびの館ローズコム (図書館)そば！

赤ちゃんから
大人の方まで
みんなで通える
歯医者さん

赤ちゃんのための
0歳からの予防指導
授乳・指しゃぶり
離乳食・お口ポカン
虫歯予防・小児矯正

福山市
妊婦健診
対応クリニック
です
16週～24週に
受診おすすめ

日本口腔外科学会認定
口腔外科専門医
信森 剛
日本小児歯科学会認定
小児歯科専門医
信森 麻衣子

Instagram ホームページ



信森歯科・こども歯科クリニック
Nobumori Dental & Kodomo Dental Clinic

〒福山市明治町11-1
084-931-1646

【休診日】水曜・日曜・祝日

就学までの成長にあわせたサポートカレンダーです。忘れないように
チェックしましょう。項目の詳しい内容は各ページをご覧ください。



4カ月 1歳 3歳 就学

▼保育所(園)・こども園へ入園できます

保育所(園)・こども園 ▶P.29

▼幼稚園・こども園へ入園できます

幼稚園・こども園 ▶P.32

▼小学校へ入学

小学校 ▶P.37

Help!

こどもを預けたい

●一時預かり ▶P.30 ●ファミリー・サポート・センター ▶P.36

Help!

放課後に預けたい

●放課後児童クラブ ▶P.38

✔ 4か月児健診
▶P.14

✔ 1歳6か月児健診 ▶P.16 個別通知

✔ 3歳児健診 ▶P.16 個別通知



●BCG

※生後12か月未満

●水痘(水ぼうそう)

※生後12~36か月未満

●麻しん風しん

※生後1~2歳未満、小学校入学前1年間

●日本脳炎

※生後6~90か月未満

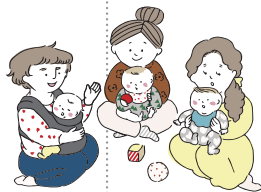

(以下は広告スペースです)

常石すくすくハウス (幼保連携型認定こども園)

非認知能力=生きる力を伸ばそう!

すくすくハウスこどもの豊かな発達への取組

093-2202411 > & > &

毎月、赤ちゃんとママ・パパに
良い話聞けますよ~
産まれる前から聞きに来ませんか?
~すく育クラブ開催中!

福山市沼隈町常石
☎084-987-0958

赤ちゃんの育ちから学ぼう!

すくすくハウス赤ちゃんとママの会との会員の取組

093-2202411 > & > &

QUEST 探求の冒険

(何かを探し求めていくこと) = 意欲(から)あそび

EXPLORE 探究の時間

(何かを探しながら求めていくこと) = あそび(から)まなび

こどもの育ちに良いこと
探求&探究中!

福山ネウボラ
あんしん子育て
応援ガイド

2026年4月発行

発行

福山市／株式会社サイネックス



福山市HP



サイネックスHP

制作

株式会社サイネックス

〒543-0001 大阪府大阪市天王寺区上本町5-3-15

TEL:06-6766-3333(大代表)

広告販売

株式会社サイネックス 山陽支店

〒720-0812 広島県福山市霞町1-8-15

TEL:084-982-5557

※掲載している広告は、2026年3月現在の情報です。

※QRコードは(株)デンソーウェーブの登録商標です。



見やすく読みまちがえにくい
ユニバーサルデザインフォント
を採用しています。

無断で複写、転載することをご遠慮ください。