

仕様書

1 品名

福山市内水ハザードマップ

2 品質規格その他

(1) 印刷

ア 規格

- ・大きさ A1サイズ
- ・紙質 コート紙 57.5kg
- ・色 フルカラー印刷(両面印刷)

イ 印刷方法・数量

種類	表紙	裏面	数量
図郭1	表紙に「1」と記載したデータ	地図情報データ(図郭1)	別紙1・2 のとおり
図郭2	表紙に「2」と記載したデータ	地図情報データ(図郭2)	別紙1・2 のとおり
図郭3	表紙に「3」と記載したデータ	地図情報データ(図郭3)	別紙1・2 のとおり
図郭4	表紙に「4」と記載したデータ	地図情報データ(図郭4)	別紙1・2 のとおり
図郭5	表紙に「5」と記載したデータ	地図情報データ(図郭5)	別紙1・2 のとおり
図郭6	表紙に「6」と記載したデータ	地図情報データ(図郭6)	別紙1・2 のとおり
図郭7	表紙に「7」と記載したデータ	地図情報データ(図郭7)	別紙1・2 のとおり
図郭8	表紙に「8」と記載したデータ	地図情報データ(図郭8)	別紙1・2 のとおり
図郭9	表紙に「9」と記載したデータ	地図情報データ(図郭9)	別紙1・2 のとおり
図郭10	表紙に「10」と記載したデータ	地図情報データ(図郭10)	別紙1・2 のとおり
図郭11	表紙に「11」と記載したデータ	地図情報データ(図郭11)	別紙1・2 のとおり
図郭12	表紙に「12」と記載したデータ	地図情報データ(図郭12)	別紙1・2 のとおり
図郭13	表紙に「13」と記載したデータ	地図情報データ(図郭13)	別紙1・2 のとおり
合計			154,000 部

ウ 印刷原稿データの容量等

- ・データ PDF形式及びAI形式
- ・AIバージョン Adobe illustrator Artwork 29.0
- ・容量(AI) 1部あたり 約100.0MB
地図面リンクファイル(jpeg、eps) 約520MB

エ 折り方

クロス16頁折り 仕上がり A4 サイズ(見本のとおり)

オ その他

- ・校正2回(本紙校正、本機校正)
- ※確認用に、現物を1式(各図郭1部)担当者へ提出すること。
- ・見本は、福山市上下水道局2階管財契約課にて、必ず確認すること。
- ※見本は、紙媒体のみ(データは落札決定後に提供)

(2) 納入場所及び納入期限

※ 詳細は別紙1・2・3のとおり

納入場所	梱包方法	部数	納入期限
福山市上下水道局 工務部 上下水道計画課 (本館3階) (福山市古野上町15番25号)	図郭ごとに分けて梱包すること。	別紙1・2 のとおり	2026年(令和8年) 8月31日 (月曜日)
各交流館(79箇所) ※別紙3の納入場所の とおり	①指定部数に応じて単位自治(町内)会ごとの梱包を作成すること。 ※梱包方法の指定は特になし ・各梱包の一番上に別紙4「配布票」を付け、外から見て分かるようにすること。 ・単位自治(町内)会の中で、梱包が複数に分かれる場合は「○/○」など全体の梱包数が確認できるようそれぞれに「配布票」をつけること。	別紙1・2・3 のとおり	2026年(令和8年) 8月31日 (月曜日)
	②単位自治(町内)会ごとに作成した梱包を学区・地区ごとにまとめて納品すること。 (学区・地区ごとの梱包数については別紙3を参照) ③80学区・地区の交流館に納品すること。 80学区・地区の交流館に納品すること。		

3 確認

担当者は、受注者が納入した印刷物について確認を行う。

- ・確認の結果において、不備が確認された場合、受注者は担当者の指示により、刷り直しや再製本等、仕様書に適合させるために必要な措置を無償で実施しなければならない。
- ・補正等に要する期間は受注者の責任とし、納入期限までに再納入しなければならない。

4 その他

各交流館への搬入スケジュールについては、事前に担当者と調整すること。

各交流館の住所は、下記ホームページを確認すること。

<https://www.city.fukuyama.hiroshima.jp/soshiki/machidukuri-suisin/289706.html>

【担当】 福山市上下水道局 工務部 上下水道計画課（担当者：平川）

TEL:084-928-1090 FAX:084-925-5382

E-mail: jyogesui-keikaku@city.fukuyama.hiroshima.jp

別紙 1

福山市内水ハザードマップの納入場所等について

- 作成部数 154,000 部 (内訳)別紙2・3のとおり
- 見本は福山市上下水道局2階管財契約課にて、必ず確認すること。
※見本は、紙媒体のみ(データは落札後に提供)
- 1梱包あたりの最大部数は 200 部とすること。

【納入場所・納品方法等】

納入場所	梱包方法	部数
福山市上下水道局 工務部 上下水道計画課 (本館 3 階) (福山市古野上町15番25号)	区郭ごとに分けて梱包すること。	合計 19,510 部 内訳は別紙2のとおり
各交流館(79箇所) ※別紙3の納入場所の とおり	①指定部数に応じて単位自治(町内)会ごとの梱包を作成すること。 ※梱包方法の指定は特になし ・各梱包の一番上に別紙4「配布票」を付け、外から見て分かるようにすること。 ・単位自治(町内)会の中で、梱包が複数に分かれる場合は「○/○」など全体の梱包数が確認できるようそれぞれに「配布票」をつけること。	合計 122,665 部 内訳は別紙2・3のとおり
	②単位自治(町内)会ごとに作成した梱包を学区・地区ごとにまとめて納品すること。 (学区・地区ごとの梱包数については別紙3を参照)	
	③80学区・地区の交流館に納品すること。	合計 11,825 部 内訳は別紙2・3のとおり
合計		154,000 部

※各交流館の住所は、下記ホームページを確認すること。

<https://www.city.fukuyama.hiroshima.jp/soshiki/machidukuri-suisin/289706.html>

No.	学区・地区	図郭番号	交流館納品 自治会配布数 ※詳細は別紙3	交流館納品 交流館設置数 ※詳細は別紙3	局納品	印刷総部数	局納品数		納品 確認 <input checked="" type="checkbox"/>
							図郭番号	納品数	
69	常金丸	1	772	100	800	3,573	1	800	<input type="checkbox"/>
70	網引		1,801	100					
43	山野	2	206	25	1,160	4,890	2	1,160	<input type="checkbox"/>
44	広瀬	2	63	25					
45	加茂		3,311	100					
49	服部	3	473	100	800	3,014	3	800	<input type="checkbox"/>
50	駅家東		1,541	100					
75	神辺	4	2,938	100	1,300	13,318	4	1,300	<input type="checkbox"/>
76	御野		1,846	100					
78	湯田		3,177	100					
79	中条		930	100					
80	道上		2,627	100					
40	有磨	5	770	100	1,200	8,257	5	1,200	<input type="checkbox"/>
41	福相		1,206	100					
48	駅家西		1,668	100					
67	戸手		1,369	100					
68	新市		1,544	100					
1	東	6	1,877	200	2,600	28,071	6	2,600	<input type="checkbox"/>
7	深津		1,756	200					
8	樹徳		1,795	200					
9	泉		822	200					
13	蔵王		1,498	200					
14	千田		3,055	200					
15	御幸		3,110	200					
42	桜丘		1,381	200					
46	駅家		2,765	200					
47	宜山		1,489	200					
53	西深津		1,551	200					
56	久松台		1,972	200					
12	引野		7	1,506					
26	坪生	3,107		200					
27	春日	2,262		200					
36	伊勢丘	2,130		200					
51	緑丘	2,795		200					
55	暮山	2,041		200					
59	日吉台	1,441		200					
61	大谷台	1,115		200					
77	竹尋	1,227		200					
28	神村	8	1,651	200	2,400	11,545	8	2,400	<input type="checkbox"/>
29	本郷		793	200					
30	東村		312	50					
31	今津		1,400	200					
63	高西		561	100					
32	松永		2,601	200					
33	柳津	677	200						
2	西	9	1,849	200	2,700	16,890	9	2,700	<input type="checkbox"/>
4	霞		1,273	200					
11	光		2,002	200					
16	津之郷		1,374	200					
17	赤坂		1,172	200					
18	瀬戸		2,280	200					
58	山手		1,251	200					
62	明王台	1,389	200						
3	南	10	1,958	200	1,800	27,599	10	1,800	<input type="checkbox"/>
5	川口		3,193	200					
6	手城		2,877	200					
10	旭		1,783	200					
25	大津野		1,755	200					
37	曙		1,943	200					
38	多治米		2,080	200					
39	旭丘		1,490	100					
52	長浜		1,232	200					
54	野々浜		741	200					
57	新涯	3,142	200						
60	川口東	1,305	200						
20	水呑	11	3,287	200	1,000	6,073	11	1,000	<input type="checkbox"/>
21	箕島		551	100					
22	高島		835	100					
19	熊野	12	644	50	1,200	3,935	12	1,200	<input type="checkbox"/>
34	金江		634	50					
35	藤江		670	50					
71	山南		587	50					
23	鞆	13	1,423	100	950	5,811	13	950	<input type="checkbox"/>
72	千年		1,124	100					
73	常石		370	100					
74	能登原		436	50					
24	走島	13	191	25	950	5,811	13	950	<input type="checkbox"/>
64	横島		366	25					
65	田島西部		304						
66	田島東部		222	25					
(合計部数)			122,665	11,825	19,510	154,000			
			自治会配布数	交流館設置数	局納品数	総印刷部数			

局納品数		納品 確認 <input checked="" type="checkbox"/>
図郭番号	納品数	
1	800	<input type="checkbox"/>
2	1,160	<input type="checkbox"/>
3	800	<input type="checkbox"/>
4	1,300	<input type="checkbox"/>
5	1,200	<input type="checkbox"/>
6	2,600	<input type="checkbox"/>
7	1,600	<input type="checkbox"/>
8	2,400	<input type="checkbox"/>
9	2,700	<input type="checkbox"/>
10	1,800	<input type="checkbox"/>
11	1,000	<input type="checkbox"/>
12	1,200	<input type="checkbox"/>
13	950	<input type="checkbox"/>
合計	19,510	<input type="checkbox"/>

受領確認

※受領日、サイン

学区・地区 (80)	自治会配布						公流館 設置分	搬入先 (交流館) 79箇所
	単位自治(町内)会名	図郭 番号	配布 部数	配布部数 合計	梱包数	納品 確認		
1 東	1	三吉野町内会	6	47	1,877	1	<input type="checkbox"/>	東交流館
	2	福山市三吉町二丁目誠北町内会	6	67		1	<input type="checkbox"/>	
	3	城東町内会	6	125		1	<input type="checkbox"/>	
	4	桜馬場北部町内会	6	80		1	<input type="checkbox"/>	
	5	東雲町内会	6	210		2	<input type="checkbox"/>	
	6	美鈴町内会	6	68		1	<input type="checkbox"/>	
	7	若松町内会	6	80		1	<input type="checkbox"/>	
	8	胡町町内会	6	60		1	<input type="checkbox"/>	
	9	東胡町内会	6	38		1	<input type="checkbox"/>	
	10	東町二丁目町内会	6	110		1	<input type="checkbox"/>	
	11	東町三丁目町内会	6	137		1	<input type="checkbox"/>	
	12	東町三丁目東部町内会	6	60		1	<input type="checkbox"/>	
	13	本町町内会	6	100		1	<input type="checkbox"/>	
	14	天神親和会町内会	6	222		2	<input type="checkbox"/>	
	15	東部桜馬場町内会	6	74		1	<input type="checkbox"/>	
	16	大黒町町内会	6	45		1	<input type="checkbox"/>	
	17	府中町親和会町内会	6	37		1	<input type="checkbox"/>	
	18	吉津町つるかめ町内会	6	89		1	<input type="checkbox"/>	
	19	福山市吉津町古吉津町内会	6	79		1	<input type="checkbox"/>	
	20	桶屋町町内会	6	21		1	<input type="checkbox"/>	
	21	上魚屋町町内会	6	28		1	<input type="checkbox"/>	
	22	東堀端町内会	6	100		1	<input type="checkbox"/>	

合計納品数
2,077
受領確認

※受領日、サイン

納品確認

学区・地区 (80)	自治会配布						公流館 設置分	搬入先 (交流館) 79箇所
	単位自治(町内)会名	図郭 番号	配布 部数	配布部数 合計	梱包数	納品 確認		
2 西	1	西町南町内会	9	141	1,849	1	<input type="checkbox"/>	200 納品確認
	2	南本庄自治会	9	30		1	<input type="checkbox"/>	
	3	本丸町内会	9	33		1	<input type="checkbox"/>	
	4	三之丸町内会	9	85		1	<input type="checkbox"/>	
	5	西堀端町内会	9	230		2	<input type="checkbox"/>	
	6	福山市南本庄親和町内会	9	130		1	<input type="checkbox"/>	
	7	本庄町中二丁目町内会	9	108		2	<input type="checkbox"/>	
	8	西町協和会町内会	9	79		2	<input type="checkbox"/>	
	9	池之淵町内会	9	175		1	<input type="checkbox"/>	
	10	佐波町町内会	9	190		2	<input type="checkbox"/>	
	11	南本庄町内会	9	97		1	<input type="checkbox"/>	
	12	神島町内会	9	119		1	<input type="checkbox"/>	
	13	東桜町町内会	9	18		1	<input type="checkbox"/>	
	14	西町北町内会	9	140		1	<input type="checkbox"/>	
	15	西桜町町内会	9	210		2	<input type="checkbox"/>	
	16	丸之内町内会	9	21		1	<input type="checkbox"/>	
	17	長者町親和会	9	43		1	<input type="checkbox"/>	

合計納品数
2,049
受領確認

※受領日、サイン

学区・地区 (80)	自治会配布						公流館 設置分	搬入先 (交流館) 79箇所
	単位自治(町内)会名	図郭 番号	配布 部数	配布部数 合計	梱包数	納品 確認		
3 南	1	元町町内会	10	17	1,958	1	<input type="checkbox"/>	南交流館
	2	元町通り町内会	10	20		1	<input type="checkbox"/>	
	3	元町東町内会	10	9		1	<input type="checkbox"/>	
	4	元町天下橋町内会	10	14		1	<input type="checkbox"/>	
	5	延広町町内会	10	77		1	<input type="checkbox"/>	
	6	船町町内会	10	83		1	<input type="checkbox"/>	
	7	霞町一丁目町内会	10	35		1	<input type="checkbox"/>	
	8	霞銀座町内会	10	18		1	<input type="checkbox"/>	
	9	霞町一丁目南部町内会	10	68		1	<input type="checkbox"/>	
	10	昭和町中央町内会	10	22		1	<input type="checkbox"/>	
	11	昭和町西部町内会	10	12		1	<input type="checkbox"/>	
	12	昭和町第一町内会	10	33		1	<input type="checkbox"/>	
	13	昭和町東部町内会	10	38		1	<input type="checkbox"/>	
	14	住吉町北部町内会	10	17		1	<input type="checkbox"/>	
	15	住吉町町内会	10	36		1	<input type="checkbox"/>	
	16	松浜町町内会	10	144		1	<input type="checkbox"/>	
	17	花園町町内会	10	230		2	<input type="checkbox"/>	
	18	明治町町内会	10	93		1	<input type="checkbox"/>	
	19	南町町内会	10	114		1	<input type="checkbox"/>	
	20	光南町一丁目町内会	10	209		2	<input type="checkbox"/>	
	21	光南町南部町内会	10	135		1	<input type="checkbox"/>	
	22	光南町三丁目町内会	10	27		1	<input type="checkbox"/>	
	23	御門町一丁目町内会	10	130		1	<input type="checkbox"/>	
	24	御門町二丁目町内会	10	82		1	<input type="checkbox"/>	
	25	御門町三丁目町内会	10	150		1	<input type="checkbox"/>	
	26	緑町町内会	10	26		1	<input type="checkbox"/>	
	27	緑町ツインタワー町内会	10	114		1	<input type="checkbox"/>	
	28	ポレスター緑町公園町内会	10	5		1	<input type="checkbox"/>	

合計納品数
2,158
受領確認

※受領日、サイン

納品確認

学区・地区 (80)	自治会配布						公流館 設置分	搬入先 (交流館) 79箇所
	単位自治(町内)会名	図郭 番号	配布 部数	配布部数 合計	梱包数	納品 確認		
4 霞	1	霞町二丁目町内会	9	59	1,273	1	<input type="checkbox"/>	霞交流館
	2	霞町三丁目町内会	9	75		1	<input type="checkbox"/>	
	3	霞町四丁目町内会	9	65		1	<input type="checkbox"/>	
	4	紅葉町町内会	9	60		1	<input type="checkbox"/>	
	5	道三町町内会	9	159		1	<input type="checkbox"/>	
	6	地吹町町内会	9	170		1	<input type="checkbox"/>	
	7	古野上町町内会	9	160		1	<input type="checkbox"/>	
	8	野上町一丁目町内会	9	95		1	<input type="checkbox"/>	
	9	野上町二・三丁目町内会 東	9	77		1	<input type="checkbox"/>	
	10	野上町二・三丁目町内会 西	9	120		1	<input type="checkbox"/>	
	11	野上町二・三丁目町内会 南	9	63		1	<input type="checkbox"/>	
	12	野上町二・三丁目町内会 北	9	100		1	<input type="checkbox"/>	
	13	野上町二・三丁目町内会 中	9	70		1	<input type="checkbox"/>	

合計納品数
1,473
受領確認

※受領日、サイン

200
納品確認

学区・地区 (80)	自治会配布						公流館 設置分	搬入先 (交流館) 79箇所
	単位自治(町内)会名	図郭 番号	配布 部数	配布部数 合計	梱包数	納品 確認		
5 川口	1	川口町西一町内会	10	190	3,193	2	<input type="checkbox"/>	200 納品確認
	2	川口町西第二町内会	10	175		1	<input type="checkbox"/>	
	3	川口町西第三町内会	10	350		2	<input type="checkbox"/>	
	4	川口町西中央町内会	10	230		2	<input type="checkbox"/>	
	5	川口西南町内会	10	250		2	<input type="checkbox"/>	
	6	川口町中央町内会	10	570		3	<input type="checkbox"/>	
	7	川口中新町内会	10	48		1	<input type="checkbox"/>	
	8	多治米町東町内会	10	410		3	<input type="checkbox"/>	
	9	多治米町中町内会	10	560		3	<input type="checkbox"/>	
	10	沖野上東町内会	10	410		3	<input type="checkbox"/>	

合計納品数
3,393
受領確認

※受領日、サイン

学区・地区 (80)	自治会配布							公流館 設置分	搬入先 (交流館) 79箇所
	単位自治(町内)会名	図郭 番号	配布 部数	配布部数 合計	梱包数	納品 確認			
6 手城	1	手城町北町内会	10	550	2,877	3	<input type="checkbox"/>	200	手城交流館
	2	手城西町内会	10	340		2	<input type="checkbox"/>		
	3	沖自治会	10	320		2	<input type="checkbox"/>		
	4	霞組町内会	10	260		2	<input type="checkbox"/>		
	5	中一町内会	10	160		1	<input type="checkbox"/>		
	6	中二町内会	10	92		1	<input type="checkbox"/>		
	7	中東自治会	10	300		2	<input type="checkbox"/>		
	8	手城町白鳥町内会	10	470		3	<input type="checkbox"/>		
	9	丸実自治会	10	240		2	<input type="checkbox"/>		
	10	東自治会	10	145		1	<input type="checkbox"/>		
							納品確認		

合計納品数
3,077
受領確認

※受領日、サイン

学区・地区 (80)	自治会配布							公流館 設置分	搬入先 (交流館) 79箇所
	単位自治(町内)会名	図郭 番号	配布 部数	配布部数 合計	梱包数	納品 確認			
8 樹徳	1	宮川町内会	6	45	1,795	1	<input type="checkbox"/>	200	樹徳交流館
	2	仁伍町内会	6	165		1	<input type="checkbox"/>		
	3	どんどん町内会	6	110		1	<input type="checkbox"/>		
	4	中央自治会	6	115		1	<input type="checkbox"/>		
	5	仲良自治会	6	85		1	<input type="checkbox"/>		
	6	南町内会	6	85		1	<input type="checkbox"/>		
	7	組之内町内会	6	175		2	<input type="checkbox"/>		
	8	二股町内会	6	315		2	<input type="checkbox"/>		
	9	能満町内会	6	395		3	<input type="checkbox"/>		
	10	本庄町中三丁目町内会	6	140		1	<input type="checkbox"/>		
	11	宮本町内会	6	165		1	<input type="checkbox"/>		

合計納品数
1,995
受領確認

※受領日、サイン

学区・地区 (80)	自治会配布						公流館 設置分	搬入先 (交流館) 79箇所	
	単位自治(町内)会名	図郭 番号	配布 部数	配布部数 合計	梱包数	納品 確認			
9 泉	1	石原横路町内会	6	70	822	1	<input type="checkbox"/>	200 <small>納品確認</small>	泉交流館
	2	境町内会	6	70		1	<input type="checkbox"/>		
	3	草木町内会	6	105		1	<input type="checkbox"/>		
	4	矢田町内会	6	167		1	<input type="checkbox"/>		
	5	山手町前奥町内会	6	220		2	<input type="checkbox"/>		
	6	山手東町内会	6	85		1	<input type="checkbox"/>		
	7	山手中央町内会	6	105		1	<input type="checkbox"/>		

合計納品数
1,022
受領確認

※受領日、サイン

学区・地区 (80)	自治会配布						公流館 設置分	搬入先 (交流館) 79箇所
	単位自治(町内)会名	図郭 番号	配布 部数	配布部数 合計	梱包数	納品 確認		
10 旭	1	港町町内会	10	630	1,783	4	<input type="checkbox"/>	旭交流館
	2	王子町1丁目町内会	10	25		1	<input type="checkbox"/>	
	3	三吉町東町内会	10	140		1	<input type="checkbox"/>	
	4	三吉町中之丁町内会	10	95		1	<input type="checkbox"/>	
	5	入船町町内会	10	115		1	<input type="checkbox"/>	
	6	旭町町内会	10	75		1	<input type="checkbox"/>	
	7	寺町町内会	10	90		1	<input type="checkbox"/>	
	8	福山市御船町町内会	10	185		2	<input type="checkbox"/>	
	9	東町南部町内会	10	50		1	<input type="checkbox"/>	
	10	本通り町内会	10	160		1	<input type="checkbox"/>	
	11	中央町町内会	10	45		1	<input type="checkbox"/>	
	12	宝町むつみ会町内会	10	97		1	<input type="checkbox"/>	
	13	宝町親栄会	10	11		1	<input type="checkbox"/>	
	14	伏見町町内会	10	65		1	<input type="checkbox"/>	
	15					1	<input type="checkbox"/>	

合計納品数
1,983
受領確認

※受領日、サイン

納品確認

学区・地区 (80)	自治会配布						公流館 設置分	搬入先 (交流館) 79箇所
	単位自治(町内)会名	図郭 番号	配布 部数	配布部数 合計	梱包数	納品 確認		
11 光	1	草戸町上・中ノ丁町内会	9	83	2,002	1	<input type="checkbox"/>	光交流館
	2	草戸下之丁町内会	9	30		1	<input type="checkbox"/>	
	3	草戸半坂町内会	9	30		1	<input type="checkbox"/>	
	4	福山市草戸町芦田町内会	9	285		1	<input type="checkbox"/>	
	5	草戸町東鷹取町内会	9	241		2	<input type="checkbox"/>	
	6	西鷹取町内会	9	160		2	<input type="checkbox"/>	
	7	南鷹取町内会	9	250		2	<input type="checkbox"/>	
	8	草戸町淀川町内会	9	155		2	<input type="checkbox"/>	
	9	淀川親和会町内会	9	30		1	<input type="checkbox"/>	
	10	草戸淀川睦町内会	9	170		1	<input type="checkbox"/>	
	11	栄町親交会町内会	9	115		1	<input type="checkbox"/>	
	12	沖野上親和町内会	9	40		1	<input type="checkbox"/>	
	13	沖野上親栄会町内会	9	26		1	<input type="checkbox"/>	
	14	沖野上町光町内会	9	71		1	<input type="checkbox"/>	
	15	沖野上町双葉町内会	9	128		1	<input type="checkbox"/>	
	16	沖野上朝日町内会	9	188		2	<input type="checkbox"/>	
	17							

合計納品数
2,202
受領確認

※受領日、サイン

納品確認

学区・地区 (80)	自治会配布							公流館 設置分	搬入先 (交流館) 79箇所
	単位自治(町内)会名	図郭 番号	配布 部数	配布部数 合計	梱包数	納品 確認			
12 引野	1	竹之内町内会	7	98	1,506	1	<input type="checkbox"/>	200	引野交流館
	2	ローズタウン自治会	7	295		2	<input type="checkbox"/>		
	3	横畦南谷町内会	7	16		1	<input type="checkbox"/>		
	4	山之上東町内会	7	26		1	<input type="checkbox"/>		
	5	山之上西町内会	7	115		1	<input type="checkbox"/>		
	6	不動里町内会	7	350		2	<input type="checkbox"/>		
	7	宅部町内会	7	170		1	<input type="checkbox"/>		
	8	四丁目自治会	7	100		1	<input type="checkbox"/>		
	9	四十分自治会	7	155		1	<input type="checkbox"/>		
	10	梶島山東自治会	7	105		1	<input type="checkbox"/>		
	11	梶島山西自治会	7	76		1	<input type="checkbox"/>		
	12								

合計納品数
1,706
受領確認

※受領日、サイン

学区・地区 (80)	自治会配布						公流館 設置分	搬入先 (交流館) 79箇所
	単位自治(町内)会名	図郭 番号	配布 部数	配布部数 合計	梱包数	納品 確認		
13 蔵王	1	1区町内会	6	195	1,498	2	<input type="checkbox"/>	200
	2	蔵王町第2区町内会	6	106		1	<input type="checkbox"/>	
	3	蔵王町第3区町内会	6	350		2	<input type="checkbox"/>	
	4	蔵王第4区町内会	6	170		1	<input type="checkbox"/>	
	5	5区町内会	6	230		2	<input type="checkbox"/>	
	6	8区町内会	6	125		1	<input type="checkbox"/>	
	7	蔵王町10区町内会	6	77		1	<input type="checkbox"/>	
	8	11区町内会	6	170		1	<input type="checkbox"/>	
	9	蔵王町13区町内会	6	75		1	<input type="checkbox"/>	

合計納品数
1,698
受領確認

※受領日、サイン

学区・地区 (80)	自治会配布						公流館 設置分	搬入先 (交流館) 79箇所
	単位自治(町内)会名	図郭 番号	配布 部数	配布部数 合計	梱包数	納品 確認		
14 千田	1	向西 町内会	6	246	3,055	2	<input type="checkbox"/>	千田交流館
	2	向東町内会	6	188		1	<input type="checkbox"/>	
	3	大迫町内会	6	113		1	<input type="checkbox"/>	
	4	小池町内会	6	197		1	<input type="checkbox"/>	
	5	小土井町内会	6	171		1	<input type="checkbox"/>	
	6	二ツ川町内会	6	28		1	<input type="checkbox"/>	
	7	唐丸町内会	6	5		1	<input type="checkbox"/>	
	8	池口町内会	6	10		1	<input type="checkbox"/>	
	9	希望ヶ丘町内会	6	40		1	<input type="checkbox"/>	
	10	峠町内会	6	212		2	<input type="checkbox"/>	
	11	中央町内会	6	52		1	<input type="checkbox"/>	
	12	宝 住 宅町内会	6	71		1	<input type="checkbox"/>	
	13	ひまわり町内会	6	72		1	<input type="checkbox"/>	
	14	三軒家町内会	6	38		1	<input type="checkbox"/>	
	15	藪路西町内会	6	62		1	<input type="checkbox"/>	
	16	藪路東町内会	6	131		1	<input type="checkbox"/>	
	17	大峠町内会	6	22		1	<input type="checkbox"/>	
	18	坂田町内会	6	90		1	<input type="checkbox"/>	
	19	千代田町内会	6	36		1	<input type="checkbox"/>	
	20	鶴ヶ丘町内会	6	52		1	<input type="checkbox"/>	
	21	福山市千田町紅葉ヶ丘町内会	6	81		1	<input type="checkbox"/>	
	22	清水ヶ丘町内会	6	280		2	<input type="checkbox"/>	
	23	岩 明 神 町内会	6	71		1	<input type="checkbox"/>	
	24	横尾町内会	6	70		1	<input type="checkbox"/>	
	25	横尾町二丁目町内会	6	242		1	<input type="checkbox"/>	
	26	福山市緑陽町 町内会	6	475		2	<input type="checkbox"/>	
	27							

合計納品数
3,255
受領確認

※受領日、サイン

納品確認

学区・地区 (80)	自治会配布						公流館 設置分	搬入先 (交流館) 79箇所
	単位自治(町内)会名	図郭 番号	配布 部数	配布部数 合計	梱包数	納品 確認		
15 御幸	1	上岩成川西町内会	6	107	3,110	1	<input type="checkbox"/>	御幸交流館
	2	上岩成中筋町内会	6	200		1	<input type="checkbox"/>	
	3	上岩成上組町内会	6	83		1	<input type="checkbox"/>	
	4	上岩成正戸自治会	6	105		1	<input type="checkbox"/>	
	5	下岩成下組町内会	6	430		2	<input type="checkbox"/>	
	6	御幸町下岩成上組町内会	6	112		1	<input type="checkbox"/>	
	7	下岩成東組町内会	6	142		1	<input type="checkbox"/>	
	8	竹田町内会	6	175		1	<input type="checkbox"/>	
	9	下岩成中町町内会	6	46		1	<input type="checkbox"/>	
	10	森脇上組町内会	6	305		2	<input type="checkbox"/>	
	11	柳原自治会	6	200		2	<input type="checkbox"/>	
	12	森脇柳原西町内会	6	79		1	<input type="checkbox"/>	
	13	森脇中市東町内会	6	115		1	<input type="checkbox"/>	
	14	森脇中市西町内会	6	285		2	<input type="checkbox"/>	
	15	中津原下組町内会	6	165		1	<input type="checkbox"/>	
	16	中津原小山町内会	6	125		1	<input type="checkbox"/>	
	17	中津原新茶屋町内会	6	67		1	<input type="checkbox"/>	
	18	中津原御幸南町内会	6	25		1	<input type="checkbox"/>	
	19	中津原新茶屋東組町内会	6	31		1	<input type="checkbox"/>	
	20	中津原羽賀自治会	6	110		1	<input type="checkbox"/>	
	21	御幸町兼近町内会	6	100		1	<input type="checkbox"/>	
	22	中津原ひまわり町内会	6	25		1	<input type="checkbox"/>	
	23	中津原神原自治会	6	78		1	<input type="checkbox"/>	
	24							
	25							

合計納品数
3,310
受領確認

※受領日、サイン

納品確認

学区・地区 (80)	自治会配布						公流館 設置分	搬入先 (交流館) 79箇所	
	単位自治(町内)会名	図郭 番号	配布 部数	配布部数 合計	梱包数	納品 確認			
17 赤坂	1	長者ヶ原町内会	9	33	1,172	1	<input type="checkbox"/>	200 納品確認	赤坂交流館
	2	鈴谷町内会	9	63		1	<input type="checkbox"/>		
	3	中組町内会	9	117		1	<input type="checkbox"/>		
	4	一番組町内会	9	325		2	<input type="checkbox"/>		
	5	中央町内会	9	42		1	<input type="checkbox"/>		
	6	赤坂学区竹之下町内会	9	117		1	<input type="checkbox"/>		
	7	上組町内会	9	50		1	<input type="checkbox"/>		
	8	道上町内会	9	61		1	<input type="checkbox"/>		
	9	早上町内会	9	21		1	<input type="checkbox"/>		
	10	江木町内会	9	37		1	<input type="checkbox"/>		
	11	安井町内会	9	59		1	<input type="checkbox"/>		
	12	下組町内会	9	97		1	<input type="checkbox"/>		
	13	東和苑町内会	9	150		1	<input type="checkbox"/>		

合計納品数
1,372
受領確認

※受領日、サイン

学区・地区 (80)	自治会配布						公流館 設置分	搬入先 (交流館) 79箇所
	単位自治(町内)会名	図郭 番号	配布 部数	配布部数 合計	梱包数	納品 確認		
18 瀬戸	1	高浦町内会	9	145	2,280	1	<input type="checkbox"/>	200 納品確認
	2	毘治屋自治会	9	185		1	<input type="checkbox"/>	
	3	猪之子町内会	9	100		1	<input type="checkbox"/>	
	4	梓田町内会	9	55		1	<input type="checkbox"/>	
	5	志田原上自治会	9	45		1	<input type="checkbox"/>	
	6	志田原中自治会	9	35		1	<input type="checkbox"/>	
	7	志田原下自治会	9	25		1	<input type="checkbox"/>	
	8	瀬戸町志田原団地自治会	9	65		1	<input type="checkbox"/>	
	9	一番組町内会	9	80		1	<input type="checkbox"/>	
	10	二番組町内会	9	165		1	<input type="checkbox"/>	
	11	小立自治会	9	105		1	<input type="checkbox"/>	
	12	下郷町内会	9	115		1	<input type="checkbox"/>	
	13	宮前町内会	9	95		1	<input type="checkbox"/>	
	14	奥江町内会	9	45		1	<input type="checkbox"/>	
	15	元枝町内会	9	255		2	<input type="checkbox"/>	
	16	瀬戸町山北町内会連合会	9	280		2	<input type="checkbox"/>	
	17	瀬戸川団地自治会	9	50		1	<input type="checkbox"/>	
	18	妙見団地自治会	9	80		1	<input type="checkbox"/>	
	19	小立団地自治会	9	290		2	<input type="checkbox"/>	
	20	瀬戸西団地自治会	9	65		1	<input type="checkbox"/>	

合計納品数
2,480
受領確認

※受領日、サイン

学区・地区 (80)	自治会配布						公流館 設置分	搬入先 (交流館) 79箇所
	単位自治(町内)会名	図郭 番号	配布 部数	配布部数 合計	梱包数	納品 確認		
19 熊野	1	寺迫上自治会	12	12	644	1	<input type="checkbox"/>	熊野交流館
	2	寺迫下自治会	12	16		1	<input type="checkbox"/>	
	3	池之内自治会	12	33		1	<input type="checkbox"/>	
	4	上之原上自治会	12	36		1	<input type="checkbox"/>	
	5	上之原下自治会	12	64		1	<input type="checkbox"/>	
	6	門東自治会	12	67		1	<input type="checkbox"/>	
	7	門西自治会	12	48		1	<input type="checkbox"/>	
	8	大富西自治会	12	45		1	<input type="checkbox"/>	
	9	大富東自治会	12	60		1	<input type="checkbox"/>	
	10	後西自治会	12	36		1	<input type="checkbox"/>	
	11	後東自治会	12	49		1	<input type="checkbox"/>	
	12	小林自治会	12	65		1	<input type="checkbox"/>	
	13	鴨尾自治会	12	42		1	<input type="checkbox"/>	
	14	鳴自治会	12	39		1	<input type="checkbox"/>	
	15	高下自治会	12	32		1	<input type="checkbox"/>	

合計納品数
694
受領確認

※受領日、サイン

納品確認

学区・地区 (80)	自治会配布						公流館 設置分	搬入先 (交流館) 79箇所
	単位自治(町内)会名	図郭 番号	配布 部数	配布部数 合計	梱包数	納品 確認		
20 水香	1	宮迫自治会	11	105	3,287	1	<input type="checkbox"/>	水香交流館
	2	洗谷自治会	11	338		2	<input type="checkbox"/>	
	3	福山市小水香自治会	11	137		1	<input type="checkbox"/>	
	4	水香高浦自治会	11	137		1	<input type="checkbox"/>	
	5	白萩自治会	11	154		1	<input type="checkbox"/>	
	6	水香町宝自治会	11	91		1	<input type="checkbox"/>	
	7	山之神自治会	11	219		2	<input type="checkbox"/>	
	8	平木自治会	11	45		1	<input type="checkbox"/>	
	9	土井自治会	11	50		1	<input type="checkbox"/>	
	10	福山市水香町浜自治会	11	139		1	<input type="checkbox"/>	
	11	西自治会	11	107		1	<input type="checkbox"/>	
	12	水香中村自治会	11	335		2	<input type="checkbox"/>	
	13	鍛冶屋町内会	11	328		2	<input type="checkbox"/>	
	14	南新田自治会	11	231		2	<input type="checkbox"/>	
	15	南自治会	11	270		2	<input type="checkbox"/>	
	16	向丘北自治会	11	69		1	<input type="checkbox"/>	
	17	向丘中自治会	11	36		1	<input type="checkbox"/>	
	18	向丘南自治会	11	147		1	<input type="checkbox"/>	
	19	大谷西自治会	11	176		1	<input type="checkbox"/>	
	20	日の出丘自治会	11	86		2	<input type="checkbox"/>	
	21	竹ヶ端自治会	11	87		1	<input type="checkbox"/>	
						200	納品確認	

合計納品数
3,487
受領確認

※受領日、サイン

	学区・地区 (80)	自治会配布						公流館 設置分	搬入先 (交流館) 79箇所	
		単位自治(町内)会名	図郭 番号	配布 部数	配布部数 合計	梱包数	納品 確認			
21	箕島	1	栗木自治会	11	51	551	1	<input type="checkbox"/>	100	箕島交流館
		2	南浦自治会	11	175		1	<input type="checkbox"/>		
		3	釜屋自治会	11	250		2	<input type="checkbox"/>		
		4	南丘自治会	11	75		1	<input type="checkbox"/>		
		5								
		6								
		7								
								納品確認		

合計納品数
651
受領確認

※受領日、サイン

	学区・地区 (80)	自治会配布						公流館 設置分	搬入先 (交流館) 79箇所	
		単位自治(町内)会名	図郭 番号	配布 部数	配布部数 合計	梱包数	納品 確認			
22	高島	1	別中町内会	11	65	835	1	<input type="checkbox"/>	100	高島交流館
		2	里町内会	11	250		2	<input type="checkbox"/>		
		3	太浜町内会	11	270		2	<input type="checkbox"/>		
		4	中東町内会	11	150		1	<input type="checkbox"/>		
		5	西中町内会	11	100		1	<input type="checkbox"/>		
		6								
		7								
								納品確認		

合計納品数
935
受領確認

※受領日、サイン

学区・地区 (80)	自治会配布						公流館 設置分	搬入先 (交流館) 79箇所
	単位自治(町内)会名	図郭 番号	配布 部数	配布部数 合計	梱包数	納品 確認		
23 鞆	1	御幸一町内会	13	205	1,423	2	<input type="checkbox"/>	100 納品確認
	2	御幸二町内会	13	73		1	<input type="checkbox"/>	
	3	御幸三町内会	13	60		1	<input type="checkbox"/>	
	4	原町内会	13	117		1	<input type="checkbox"/>	
	5	鍛冶町内会	13	43		1	<input type="checkbox"/>	
	6	祇園町内会	13	92		1	<input type="checkbox"/>	
	7	石井町内会	13	41		1	<input type="checkbox"/>	
	8	石井浜町内会	13	35		1	<input type="checkbox"/>	
	9	関町北部町内会	13	34		1	<input type="checkbox"/>	
	10	関町中部町内会	13	23		1	<input type="checkbox"/>	
	11	関町南部町内会	13	34		1	<input type="checkbox"/>	
	12	道越町町内会	13	57		1	<input type="checkbox"/>	
	13	西町内会	13	51		1	<input type="checkbox"/>	
	14	江北町内会	13	41		1	<input type="checkbox"/>	
	15	江中町内会	13	33		1	<input type="checkbox"/>	
	16	江南町内会	13	41		1	<input type="checkbox"/>	
	17	江元一町内会	13	35		1	<input type="checkbox"/>	
	18	江元西町内会	13	32		1	<input type="checkbox"/>	
	19	焚場町内会	13	28		1	<input type="checkbox"/>	
	20	平一町内会	13	104		1	<input type="checkbox"/>	
	21	平二町内会	13	75		1	<input type="checkbox"/>	
	22	平三町内会	13	169		1	<input type="checkbox"/>	

合計納品数
1,523
受領確認

※受領日、サイン

	学区・地区 (80)	自治会配布					納品 確認	公流館 設置分	搬入先 (交流館) 79箇所	
		単位自治(町内)会名	図郭 番号	配布 部数	配布部数 合計	梱包数				
24	走島	1	神原・浜自治会	13	26	191	1	<input type="checkbox"/>	25	走島交流館
		2	村間堂自治会	13	30		1	<input type="checkbox"/>		
		3	中村自治会	13	25		1	<input type="checkbox"/>		
		4	奥自治会	13	40		1	<input type="checkbox"/>		
		5	浦友自治会	13	30		1	<input type="checkbox"/>		
		6	唐船自治会	13	40		1	<input type="checkbox"/>		
		7								
							納品確認			

合計納品数
216
受領確認

※受領日、サイン

学区・地区 (80)	自治会配布						公流館 設置分	搬入先 (交流館) 79箇所
	単位自治(町内)会名	図郭 番号	配布 部数	配布部数 合計	梱包数	納品 確認		
25 大津野	1	東 谷 町内会	10	120	1,755	1	<input type="checkbox"/>	200 納品確認 大門交流館
	2	中 谷 自治会	10	49		1	<input type="checkbox"/>	
	3	西 谷 町内会	10	50		1	<input type="checkbox"/>	
	4	駅 前 町内会	10	50		1	<input type="checkbox"/>	
	5	西 組 町内会	10	73		1	<input type="checkbox"/>	
	6	奈 目 良 町内会	10	96		1	<input type="checkbox"/>	
	7	長陽ヶ丘 町内会	10	150		1	<input type="checkbox"/>	
	8	一 丁 目 自治会	10	75		1	<input type="checkbox"/>	
	9	前 川 自治会	10	80		1	<input type="checkbox"/>	
	10	北浜二区 自治会	10	250		2	<input type="checkbox"/>	
	11	北浜一区 自治会	10	100		1	<input type="checkbox"/>	
	12	南浜皿山 自治会	10	39		1	<input type="checkbox"/>	
	13	中 央 町内会	10	79		1	<input type="checkbox"/>	
	14	横道一区 町内会	10	23		1	<input type="checkbox"/>	
	15	横道二区 町内会	10	19		1	<input type="checkbox"/>	
	16	横道三区 町内会	10	20		1	<input type="checkbox"/>	
	17	日之出丘 自治会	10	75		1	<input type="checkbox"/>	
	18	境 町内会	10	3		1	<input type="checkbox"/>	
	19	大門町林 町内会	10	30		1	<input type="checkbox"/>	
	20	の ぞ み 町内会	10	20		1	<input type="checkbox"/>	
	21	阿 部 山 町内会	10	90		1	<input type="checkbox"/>	
	22	駅 東 町内会	10	22		1	<input type="checkbox"/>	
	23	樋 之 上 町内会	10	16		1	<input type="checkbox"/>	
	24	ほ が ら か 自治会	10	95		1	<input type="checkbox"/>	
	25	石 樋 町内会	10	72		1	<input type="checkbox"/>	
	26	一丁目東 自治会	10	53		1	<input type="checkbox"/>	
	27	八丁目北 自治会	10	6		1	<input type="checkbox"/>	

合計納品数
1,955
受領確認

※受領日、サイン

学区・地区 (80)	自治会配布						公流館 設置分	搬入先 (交流館) 79箇所
	単位自治(町内)会名	図郭 番号	配布 部数	配布部数 合計	梱包数	納品 確認		
26 坪生	1	仁井町内会	7	134	3,107	1	<input type="checkbox"/>	坪生交流館
	2	井ノ木町内会	7	16		1	<input type="checkbox"/>	
	3	薬師町内会	7	20		1	<input type="checkbox"/>	
	4	瀬戸谷町内会	7	14		1	<input type="checkbox"/>	
	5	峠町内会	7	49		1	<input type="checkbox"/>	
	6	中山町内会	7	47		1	<input type="checkbox"/>	
	7	青木町内会	7	119		1	<input type="checkbox"/>	
	8	中組第二町内会	7	116		1	<input type="checkbox"/>	
	9	東池自治会	7	142		1	<input type="checkbox"/>	
	10	西池平町内会	7	91		1	<input type="checkbox"/>	
	11	葉座町内会	7	126		1	<input type="checkbox"/>	
	12	池上町内会	7	94		1	<input type="checkbox"/>	
	13	つくしヶ丘町内会	7	72		1	<input type="checkbox"/>	
	14	鶴丘町内会	7	139		1	<input type="checkbox"/>	
	15	ヤケザヤ町内会	7	110		1	<input type="checkbox"/>	
	16	狐原町内会	7	165		1	<input type="checkbox"/>	
	17	江戸野町内会	7	41		1	<input type="checkbox"/>	
	18	ひばりヶ丘町内会	7	70		1	<input type="checkbox"/>	
	19	川原山町内会	7	318		1	<input type="checkbox"/>	
	20	青葉台町内会	7	307		2	<input type="checkbox"/>	
	21	東陽台町内会	7	570		2	<input type="checkbox"/>	
	22	坪生ニュータウン町内会	7	347		3	<input type="checkbox"/>	
	23							

合計納品数
3,307
受領確認

※受領日、サイン

納品確認

学区・地区 (80)	自治会配布						公流館 設置分	搬入先 (交流館) 79箇所
	単位自治(町内)会名	図郭 番号	配布 部数	配布部数 合計	梱包数	納品 確認		
27 春日	1	東町内会	7	46	2,262	1	<input type="checkbox"/>	春日交流館
	2	鍛冶屋町内会	7	92		1	<input type="checkbox"/>	
	3	西自治会	7	145		1	<input type="checkbox"/>	
	4	福山市春日町沖田町内会	7	179		1	<input type="checkbox"/>	
	5	能島梱包町内会	7	22		1	<input type="checkbox"/>	
	6	能島台自治会	7	120		1	<input type="checkbox"/>	
	7	浦上団地自治会	7	425		3	<input type="checkbox"/>	
	8	春日池自治会	7	290		2	<input type="checkbox"/>	
	9	平松町内会	7	154		1	<input type="checkbox"/>	
	10	宇山自治会	7	35		1	<input type="checkbox"/>	
	11	春日ハイツ自治会	7	53		1	<input type="checkbox"/>	
	12	青葉台一丁目町内会	7	129		1	<input type="checkbox"/>	
	13	能島自治会	7	414		3	<input type="checkbox"/>	
	14	培遠町内会	7	157		1	<input type="checkbox"/>	
	15	ビレッジハウス能島自治会	7	1		1	<input type="checkbox"/>	
						200	納品確認	

合計納品数
2,462
受領確認

※受領日、サイン

学区・地区 (80)	自治会配布						公流館 設置分	搬入先 (交流館) 79箇所
	単位自治(町内)会名	図郭 番号	配布 部数	配布部数 合計	梱包数	納品 確認		
28 神村	1	神村町一区自治会	8	97	1,651	1	<input type="checkbox"/>	200 納品確認
	2	二区自治会	8	57		1	<input type="checkbox"/>	
	3	三区自治会	8	55		1	<input type="checkbox"/>	
	4	県営自治会	8	40		1	<input type="checkbox"/>	
	5	グリーンハイツ自治会	8	236		2	<input type="checkbox"/>	
	6	四区自治会	8	38		1	<input type="checkbox"/>	
	7	五区自治会	8	60		1	<input type="checkbox"/>	
	8	六区自治会	8	130		1	<input type="checkbox"/>	
	9	七区自治会	8	86		1	<input type="checkbox"/>	
	10	九区 東自治会	8	73		1	<input type="checkbox"/>	
	11	九区 西自治会	8	71		1	<input type="checkbox"/>	
	12	宮前自治会	8	205		2	<input type="checkbox"/>	
	13	十区自治会	8	278		2	<input type="checkbox"/>	
	14	十一区自治会	8	133		1	<input type="checkbox"/>	
	15	十二区自治会	8	21		1	<input type="checkbox"/>	
	16	十三区自治会	8	43		1	<input type="checkbox"/>	
	17	十四区自治会	8	28		1	<input type="checkbox"/>	

合計納品数
1,851
受領確認

※受領日、サイン

学区・地区 (80)	自治会配布						公流館 設置分	搬入先 (交流館) 79箇所	
	単位自治(町内)会名	図郭 番号	配布 部数	配布部数 合計	梱包数	納品 確認			
29 本郷	1	吉田自治会	8	22	793	1	<input type="checkbox"/>	200 <input type="checkbox"/>	本郷交流館
	2	上組自治会	8	33		1	<input type="checkbox"/>		
	3	温泉自治会	8	8		1	<input type="checkbox"/>		
	4	山手自治会	8	26		1	<input type="checkbox"/>		
	5	横屋自治会	8	26		1	<input type="checkbox"/>		
	6	下納屋上自治会	8	24		1	<input type="checkbox"/>		
	7	下納屋下自治会	8	31		1	<input type="checkbox"/>		
	8	上納屋東自治会	8	30		1	<input type="checkbox"/>		
	9	上納屋西自治会	8	54		1	<input type="checkbox"/>		
	10	御領奥自治会	8	29		1	<input type="checkbox"/>		
	11	御領中端自治会	8	26		1	<input type="checkbox"/>		
	12	御領土井自治会	8	31		1	<input type="checkbox"/>		
	13	御領町自治会	8	38		1	<input type="checkbox"/>		
	14	市営住宅自治会	8	48		1	<input type="checkbox"/>		
	15	天神前自治会	8	73		1	<input type="checkbox"/>		
	16	天神東自治会	8	39		1	<input type="checkbox"/>		
	17	市上自治会	8	36		1	<input type="checkbox"/>		
	18	市下自治会	8	31		1	<input type="checkbox"/>		
	19	原自治会	8	70		1	<input type="checkbox"/>		
	20	尾越自治会	8	36		1	<input type="checkbox"/>		
	21	立神一自治会	8	17		1	<input type="checkbox"/>		
	22	立神二自治会	8	26		1	<input type="checkbox"/>		
	23	立神三自治会	8	39		1	<input type="checkbox"/>		
	24					1	<input type="checkbox"/>		

合計納品数
993
受領確認

※受領日、サイン

学区・地区 (80)	自治会配布						公流館 設置分	搬入先 (交流館) 79箇所
	単位自治(町内)会名	図郭 番号	配布 部数	配布部数 合計	梱包数	納品 確認		
30 東村町	1	戸田自治会	8	76	312	1	<input type="checkbox"/>	50 納品確認
	2	延江自治会	8	33		1	<input type="checkbox"/>	
	3	大谷自治会	8	88		1	<input type="checkbox"/>	
	4	小原自治会	8	40		1	<input type="checkbox"/>	
	5	瀬儀自治会	8	23		1	<input type="checkbox"/>	
	6	向山自治会	8	16		1	<input type="checkbox"/>	
	7	宗政自治会	8	36		1	<input type="checkbox"/>	

合計納品数
362
受領確認

※受領日、サイン

	学区・地区 (80)	自治会配布						公流館 設置分	搬入先 (交流館) 79箇所	
		単位自治(町内)会名	図郭 番号	配布 部数	配布部数 合計	梱包数	納品 確認			
31	今津	1	矢捨自治会	8	130	1,400	2	<input type="checkbox"/>	200 納品確認	今津交流館
		2	駅前自治会	8	260		2	<input type="checkbox"/>		
		3	長波自治会	8	175		2	<input type="checkbox"/>		
		4	今津町東町内会	8	340		1	<input type="checkbox"/>		
		5	中自治会	8	120		1	<input type="checkbox"/>		
		6	今津学区西自治会	8	245		2	<input type="checkbox"/>		
		7	南今津自治会	8	130		1	<input type="checkbox"/>		

合計納品数
1,600
受領確認

※受領日、サイン

学区・地区 (80)	自治会配布							公流館 設置分	搬入先 (交流館) 79箇所
	単位自治(町内)会名	図郭 番号	配布 部数	配布部数 合計	梱包数	納品 確認			
32 松永	1	明神自治会	8	24	2,601	1	<input type="checkbox"/>	200 <input type="checkbox"/> 納品確認	松永交流館
	2	新興町内会	8	32		1	<input type="checkbox"/>		
	3	神島町内会	8	37		1	<input type="checkbox"/>		
	4	下之町自治会	8	38		1	<input type="checkbox"/>		
	5	中之町自治会	8	21		1	<input type="checkbox"/>		
	6	天神自治会	8	21		1	<input type="checkbox"/>		
	7	南上之町自治会	8	17		1	<input type="checkbox"/>		
	8	北上之町自治会	8	17		1	<input type="checkbox"/>		
	9	東朝日町内会	8	27		1	<input type="checkbox"/>		
	10	西朝日町内会	8	43		1	<input type="checkbox"/>		
	11	郷倉自治会	8	20		1	<input type="checkbox"/>		
	12	中浜町内会	8	26		1	<input type="checkbox"/>		
	13	浜見町内会	8	32		1	<input type="checkbox"/>		
	14	南浜見自治会	8	60		1	<input type="checkbox"/>		
	15	西浜見自治会	8	53		1	<input type="checkbox"/>		
	16	判屋自治会	8	256		2	<input type="checkbox"/>		
	17	丸山自治会	8	30		1	<input type="checkbox"/>		
	18	栄町自治会	8	16		1	<input type="checkbox"/>		
	19	駅前町内会	8	41		1	<input type="checkbox"/>		
	20	駅前東自治会	8	47		1	<input type="checkbox"/>		
	21	駅前中自治会	8	20		1	<input type="checkbox"/>		
	22	駅前西自治会	8	22		1	<input type="checkbox"/>		
	23	北亀鶴自治会	8	154		1	<input type="checkbox"/>		
	24	南亀鶴自治会	8	126		1	<input type="checkbox"/>		
	25	今津島自治会	8	67		1	<input type="checkbox"/>		
	26	東蓬来自治会	8	63		1	<input type="checkbox"/>		
	27	西蓬来自治会	8	43		1	<input type="checkbox"/>		
	28	船町・増川自治会	8	153		1	<input type="checkbox"/>		
	29	末広連合自治会	8	84		1	<input type="checkbox"/>		
	30	小代連合町内会	8	123		1	<input type="checkbox"/>		
	31	徳島自治会	8	265		2	<input type="checkbox"/>		
	32	南松永1-1自治会	8	67		1	<input type="checkbox"/>		
	33	南松永1-2自治会	8	130		1	<input type="checkbox"/>		
	34	南松永1-3自治会	8	57		1	<input type="checkbox"/>		
	35	南松永2-1自治会	8	146		1	<input type="checkbox"/>		
	36	南松永2-2自治会	8	80		1	<input type="checkbox"/>		
	37	南松永2-3自治会	8	102		1	<input type="checkbox"/>		
	38	南松永3・4自治会	8	41		1	<input type="checkbox"/>		

合計納品数
2,801
受領確認

※受領日、サイン

	学区・地区 (80)	自治会配布					納品 確認	公流館 設置分	搬入先 (交流館) 79箇所	
		単位自治(町内)会名	図郭 番号	配布 部数	配布部数 合計	梱包数				
33	柳津	1	柳津町東町内会	8	123	677	1	<input type="checkbox"/>	200	柳津交流館
		2	市場自治会	8	130		1	<input type="checkbox"/>		
		3	中自治会	8	34		1	<input type="checkbox"/>		
		4	灘自治会	8	160		1	<input type="checkbox"/>		
		5	西自治会	8	230		2	<input type="checkbox"/>		
		6								
		7								
							<input type="checkbox"/>	納品確認		

合計納品数
877
受領確認

※受領日、サイン

学区・地区 (80)	自治会配布							公流館 設置分	搬入先 (交流館) 79箇所
	単位自治(町内)会名	図郭 番号	配布 部数	配布部数 合計	梱包数	納品 確認			
34 金江	1	平田自治会	12	95	634	1	<input type="checkbox"/>	50 納品確認	金江交流館
	2	田中自治会	12	85		1	<input type="checkbox"/>		
	3	奈良木自治会	12	55		1	<input type="checkbox"/>		
	4	山庄自治会	12	20		1	<input type="checkbox"/>		
	5	近居自治会	12	53		1	<input type="checkbox"/>		
	6	本谷自治会	12	54		1	<input type="checkbox"/>		
	7	浜上自治会	12	87		1	<input type="checkbox"/>		
	8	野島自治会	12	185		2	<input type="checkbox"/>		

合計納品数
684
受領確認

※受領日、サイン

学区・地区 (80)	自治会配布							公流館 設置分	搬入先 (交流館) 79箇所
	単位自治(町内)会名	図郭 番号	配布 部数	配布部数 合計	梱包数	納品 確認			
35 藤江	1	一番組自治会	12	200	670	2	<input type="checkbox"/>	50 納品確認	藤江交流館
	2	藤江町二番組自治会	12	80		1	<input type="checkbox"/>		
	3	藤江町三番組自治会	12	119		1	<input type="checkbox"/>		
	4	藤江町坂之東自治会	12	115		1	<input type="checkbox"/>		
	5	なかきた自治会	12	51		1	<input type="checkbox"/>		
	6	中組自治会	12	41		1	<input type="checkbox"/>		
	7	瀬丸自治会	12	64		1	<input type="checkbox"/>		
	8					1	<input type="checkbox"/>		

合計納品数
720
受領確認

※受領日、サイン

学区・地区 (80)	自治会配布						公流館 設置分	搬入先 (交流館) 79箇所
	単位自治(町内)会名	図郭 番号	配布 部数	配布部数 合計	梱包数	納品 確認		
36 伊勢丘	1	鳳町内会	7	310	2,130	2	<input type="checkbox"/>	200 <input type="checkbox"/> 納品確認
	2	春日台町内会	7	315		2	<input type="checkbox"/>	
	3	朝日丘町内会	7	410		3	<input type="checkbox"/>	
	4	新伊勢丘町内会	7	180		1	<input type="checkbox"/>	
	5	南山町内会	7	230		2	<input type="checkbox"/>	
	6	中山町内会	7	200		2	<input type="checkbox"/>	
	7	サントウン自治会	7	360		2	<input type="checkbox"/>	
	8	さくら町内会	7	115		1	<input type="checkbox"/>	
	9	J F E 三番館自治会	7	10		1	<input type="checkbox"/>	

合計納品数
2,330
受領確認

※受領日、サイン

学区・地区 (80)	自治会配布						公流館 設置分	搬入先 (交流館) 79箇所
	単位自治(町内)会名	図郭 番号	配布 部数	配布部数 合計	梱包数	納品 確認		
37 曙	1	曙町二丁目第一町内会	10	115	1,943	1	<input type="checkbox"/>	曙交流館
	2	曙町第一町内会	10	250		2	<input type="checkbox"/>	
	3	曙町砂場東 町内会	10	140		1	<input type="checkbox"/>	
	4	曙町四丁目町内会	10	114		1	<input type="checkbox"/>	
	5	曙町塩崎町内会	10	350		1	<input type="checkbox"/>	
	6	曙町一丁目東 町内会	10	150		1	<input type="checkbox"/>	
	7	曙町二丁目第二町内会	10	57		1	<input type="checkbox"/>	
	8	曙町三丁目上 町内会	10	142		1	<input type="checkbox"/>	
	9	曙町中央町内会	10	145		2	<input type="checkbox"/>	
	10	曙町六丁目町内会	10	90		2	<input type="checkbox"/>	
	11	曙町五丁目上 町内会	10	390		1	<input type="checkbox"/>	

合計納品数
2,143
受領確認

※受領日、サイン

学区・地区 (80)	自治会配布						公流館 設置分	搬入先 (交流館) 79箇所	
	単位自治(町内)会名	図郭 番号	配布 部数	配布部数 合計	梱包数	納品 確認			
38 多治米	1	多治米西町内会	10	900	2,080	5	<input type="checkbox"/>	200 <small>納品確認</small>	多治米交流館
	2	沖野上西自治会	10	310		2	<input type="checkbox"/>		
	3	五本松町内会	10	270		2	<input type="checkbox"/>		
	4	千代田自治会	10	280		1	<input type="checkbox"/>		
	5	角内自治会	10	320		2	<input type="checkbox"/>		
	6								

合計納品数
2,280
受領確認

※受領日、サイン

学区・地区 (80)	自治会配布							公流館 設置分	搬入先 (交流館) 79箇所
	単位自治(町内)会名	図郭 番号	配布 部数	配布部数 合計	梱包数	納品 確認			
39 旭丘	7	みどり町内会	10	34	1,490	2	<input type="checkbox"/>	100 納品確認	旭丘交流館
	2	緑陽台町内会	10	216		1	<input type="checkbox"/>		
	3	平成台町内会	10	370		2	<input type="checkbox"/>		
	4	ゆめみが丘町内会	10	305		2	<input type="checkbox"/>		
	5	ディマーネ福山壹番館 自治会	10	260		1	<input type="checkbox"/>		
	6	ディマーネ福山貳番館 自治会	10	200		2	<input type="checkbox"/>		
	7	JFEカミナリ/ロジ-旭ヶ丘独身寮 自治会	10	105		2	<input type="checkbox"/>		
	8								

合計納品数
1,590
受領確認

※受領日、サイン

学区・地区 (80)	自治会配布						公流館 設置分	搬入先 (交流館) 79箇所
	単位自治(町内)会名	図郭 番号	配布 部数	配布部数 合計	梱包数	納品 確認		
40 有磨	1	上柞磨町内会	5	28	770	1	<input type="checkbox"/>	100 納品確認
	2	中柞磨町内会	5	23		1	<input type="checkbox"/>	
	3	下柞磨町内会	5	30		1	<input type="checkbox"/>	
	4	中村町内会	5	71		1	<input type="checkbox"/>	
	5	堀町町内会	5	40		1	<input type="checkbox"/>	
	6	上本郷町内会	5	43		1	<input type="checkbox"/>	
	7	下本郷町内会	5	45		1	<input type="checkbox"/>	
	8	上三斗木町内会	5	22		1	<input type="checkbox"/>	
	9	下三斗木町内会	5	27		1	<input type="checkbox"/>	
	10	末元町内会	5	21		1	<input type="checkbox"/>	
	11	天神町内会	5	72		1	<input type="checkbox"/>	
	12	山方町内会	5	43		1	<input type="checkbox"/>	
	13	上枝広町内会	5	75		1	<input type="checkbox"/>	
	14	下枝広町内会	5	55		1	<input type="checkbox"/>	
	15	上東之面自治会	5	30		1	<input type="checkbox"/>	
	16	下東之面町内会	5	89		1	<input type="checkbox"/>	
	17	久田谷自治会	5	34		1	<input type="checkbox"/>	
	18	久田谷地域	5	22		1	<input type="checkbox"/>	

合計納品数
870
受領確認

※受領日、サイン

学区・地区 (80)	自治会配布						公流館 設置分	搬入先 (交流館) 79箇所
	単位自治(町内)会名	図郭 番号	配布 部数	配布部数 合計	梱包数	納品 確認		
41 福相	1	東才町町内会	5	122	1,206	1	<input type="checkbox"/>	福田交流館
	2	西才町町内会	5	98		1	<input type="checkbox"/>	
	3	下割石町内会	5	113		1	<input type="checkbox"/>	
	4	中割石町内会	5	61		1	<input type="checkbox"/>	
	5	上割石町内会	5	116		1	<input type="checkbox"/>	
	6	新家町内会	5	144		1	<input type="checkbox"/>	
	7	別所町内会	5	67		1	<input type="checkbox"/>	
	8	市原町内会	5	73		1	<input type="checkbox"/>	
	9	上福田地町内会	5	157		1	<input type="checkbox"/>	
	10	下福田地町内会	5	122		1	<input type="checkbox"/>	
	11	向陽台町内会	5	133		1	<input type="checkbox"/>	
							100	
							納品確認	

合計納品数
1,306
受領確認

※受領日、サイン

学区・地区 (80)	自治会配布						公流館 設置分	搬入先 (交流館) 79箇所
	単位自治(町内)会名	図郭 番号	配布 部数	配布部数 合計	梱包数	納品 確認		
42 桜丘	1	奈良津町自治会	6	372	1,381	2	<input type="checkbox"/>	200
	2	旭通自治会	6	274		2	<input type="checkbox"/>	
	3	高美台自治会	6	220		2	<input type="checkbox"/>	
	4	丸山自治会	6	163		1	<input type="checkbox"/>	
	5	本通り自治会	6	118		1	<input type="checkbox"/>	
	6	北美台自治会	6	100		1	<input type="checkbox"/>	
	7	南陽台自治会	6	89		1	<input type="checkbox"/>	
	8	桜自治会	6	45		1	<input type="checkbox"/>	
	9					1	<input type="checkbox"/>	

合計納品数
1,581
受領確認

※受領日、サイン

学区・地区 (80)	自治会配布						公流館 設置分	搬入先 (交流館) 79箇所	
	単位自治(町内)会名	図郭 番号	配布 部数	配布部数 合計	梱包数	納品 確認			
43 山野	1	町組町内会	2	9	206	1	<input type="checkbox"/>	25 納品確認	山野交流館
	2	下市町内会	2	19		1	<input type="checkbox"/>		
	3	上市町内会	2	10		1	<input type="checkbox"/>		
	4	江谷町内会	2	4		1	<input type="checkbox"/>		
	5	小迫町内会	2	19		1	<input type="checkbox"/>		
	6	東ノ免町内会	2	12		1	<input type="checkbox"/>		
	7	池尻町内会	2	20		1	<input type="checkbox"/>		
	8	鳥串町内会	2	1		1	<input type="checkbox"/>		
	9	田原上町内会	2	4		1	<input type="checkbox"/>		
	10	田原下町内会	2	17		1	<input type="checkbox"/>		
	11	原谷町内会	2	15		1	<input type="checkbox"/>		
	12	押谷町内会	2	7		1	<input type="checkbox"/>		
	13	琴原町内会	2	6		1	<input type="checkbox"/>		
	14	大正町内会	2	8		1	<input type="checkbox"/>		
	15	大原町内会	2	5		1	<input type="checkbox"/>		
	16	殿川内町内会	2	17		1	<input type="checkbox"/>		
	17	高尾町内会	2	20		1	<input type="checkbox"/>		
	18	七谷町内会	2	1		1	<input type="checkbox"/>		
	19	大谷下町内会	2	4		1	<input type="checkbox"/>		
	20	大谷中町内会	2	3		1	<input type="checkbox"/>		
	21	大谷上町内会	2	5		1	<input type="checkbox"/>		
	22								

合計納品数
231
受領確認

※受領日、サイン

学区・地区 (80)	自治会配布						公流館 設置分	搬入先 (交流館) 79箇所
	単位自治(町内)会名	図郭 番号	配布 部数	配布部数 合計	梱包数	納品 確認		
44 広瀬	1	菅町西町内会	2	2	63	1	<input type="checkbox"/>	広瀬交流館
	2	菅町中町内会	2	4		1	<input type="checkbox"/>	
	3	菅町東町内会	2	2		1	<input type="checkbox"/>	
	4	東谷町内会	2	2		1	<input type="checkbox"/>	
	5	楠田町内会	2	2		1	<input type="checkbox"/>	
	6	種町内会	2	6		1	<input type="checkbox"/>	
	7	芋原西1町内会	2	3		1	<input type="checkbox"/>	
	8	芋原西2町内会	2	6		1	<input type="checkbox"/>	
	9	芋原西3町内会	2	5		1	<input type="checkbox"/>	
	10	芋原西4町内会	2	6		1	<input type="checkbox"/>	
	11	芋原東イ町内会	2	12		1	<input type="checkbox"/>	
	12	芋原東口町内会	2	3		1	<input type="checkbox"/>	
	13	芋原東ハ町内会	2	4		1	<input type="checkbox"/>	
	14	小仁吾町内会	2	4		1	<input type="checkbox"/>	
	15	柴目町内会	2	2		1	<input type="checkbox"/>	
						25	納品確認	

合計納品数
88
受領確認

※受領日、サイン

学区・地区 (80)	自治会配布						公流館 設置分	搬入先 (交流館) 79箇所
	単位自治(町内)会名	図郭 番号	配布 部数	配布部数 合計	梱包数	納品 確認		
45 加茂	1	百谷町内会	2	29	3,311	1	<input type="checkbox"/>	加茂交流館
	2	高山地区町内会	2	11		1	<input type="checkbox"/>	
	3	苅光町内会	2	20		1	<input type="checkbox"/>	
	4	四川町内会	2	10		1	<input type="checkbox"/>	
	5	粟根神末町内会	2	30		1	<input type="checkbox"/>	
	6	粟根東町内会	2	115		1	<input type="checkbox"/>	
	7	粟根西町内会	2	60		1	<input type="checkbox"/>	
	8	粟根下郷地町内会	2	61		1	<input type="checkbox"/>	
	9	粟根小池町内会	2	3		1	<input type="checkbox"/>	
	10	ニコーハイツ町内会	2	52		1	<input type="checkbox"/>	
	11	芦原第一町内会	2	68		1	<input type="checkbox"/>	
	12	芦原第二町内会	2	63		1	<input type="checkbox"/>	
	13	芦原第三町内会	2	54		1	<input type="checkbox"/>	
	14	芦原第四町内会	2	72		1	<input type="checkbox"/>	
	15	加茂ハイツ町内会	2	228		2	<input type="checkbox"/>	
	16	中野上東町内会	2	47		1	<input type="checkbox"/>	
	17	中野上西町内会	2	70		1	<input type="checkbox"/>	
	18	中野中町内会	2	89		1	<input type="checkbox"/>	
	19	中野甲田自治会	2	160		1	<input type="checkbox"/>	
	20	中野下東町内会	2	77		1	<input type="checkbox"/>	
	21	中野下西町内会	2	32		1	<input type="checkbox"/>	
	22	中野団地町内会	2	80		1	<input type="checkbox"/>	
	23	加茂が丘A町内会	2	435		3	<input type="checkbox"/>	
	24	加茂が丘B町内会	2				<input type="checkbox"/>	
	25	上加茂郷北町内会	2	55		1	<input type="checkbox"/>	
	26	上加茂郷南町内会	2	90		1	<input type="checkbox"/>	
	27	上加茂片側町内会	2	130		1	<input type="checkbox"/>	
	28	上加茂中曾根町内会	2	35		1	<input type="checkbox"/>	
	29	八軒屋町内会	2	160		1	<input type="checkbox"/>	
	30	深安団地町内会	2	100		1	<input type="checkbox"/>	
	31	上組町内会	2	37		1	<input type="checkbox"/>	
	32	下加茂猪之子町内会	2	110		1	<input type="checkbox"/>	
	33	中組町内会	2	270		2	<input type="checkbox"/>	
	34	下加茂下組町内会	2	320		2	<input type="checkbox"/>	
	35	下加茂大町東町内会	2	80		1	<input type="checkbox"/>	
	36	下加茂大町西町内会	2	58		1	<input type="checkbox"/>	

合計納品数
3,411
受領確認

※受領日、サイン

納品確認

学区・地区 (80)	自治会配布						公流館 設置分	搬入先 (交流館) 79箇所	
	単位自治(町内)会名	図郭 番号	配布 部数	配布部数 合計	梱包数	納品 確認			
46 駅家	1	中島東町内会	6	300	2,765	2	<input type="checkbox"/>	200 <small>納品確認</small>	駅家交流館
	2	倉光町内会	6	520		3	<input type="checkbox"/>		
	3	江良町内会	6	610		3	<input type="checkbox"/>		
	4	万下町内会	6	940		5	<input type="checkbox"/>		
	5	万能倉南町内会	6	220		2	<input type="checkbox"/>		
	6	坊寺町内会	6	175		1	<input type="checkbox"/>		
	7								

合計納品数
2,965
受領確認

※受領日、サイン

学区・地区 (80)	自治会配布						公流館 設置分	搬入先 (交流館) 79箇所	
	単位自治(町内)会名	図郭 番号	配布 部数	配布部数 合計	梱包数	納品 確認			
47 宜山	1	駅家町下山守町内会	6	199	1,489	2	<input type="checkbox"/>	200 <small>納品確認</small>	宜山交流館
	2	上山守町内会	6	685		4	<input type="checkbox"/>		
	3	川内町内会	6	69		1	<input type="checkbox"/>		
	4	今岡町内会	6	143		1	<input type="checkbox"/>		
	5	大橋町内会	6	178		1	<input type="checkbox"/>		
	6	向永谷町内会	6	215		2	<input type="checkbox"/>		
	7								

合計納品数
1,689
受領確認

※受領日、サイン

学区・地区 (80)	自治会配布						公流館 設置分	搬入先 (交流館) 79箇所	
	単位自治(町内)会名	図郭 番号	配布 部数	配布部数 合計	梱包数	納品 確認			
48 駅家西	1	近田東町内会	5	119	1,668	1	<input type="checkbox"/>	100 <small>納品確認</small>	駅家西交流館
	2	近田沖町内会	5	300		2	<input type="checkbox"/>		
	3	近田後町内会	5	201		2	<input type="checkbox"/>		
	4	中島西町内会	5	289		2	<input type="checkbox"/>		
	5	弥生ヶ丘自治会連合会	5	716		4	<input type="checkbox"/>		
	6	小山田・苧山町内会	5	43		1	<input type="checkbox"/>		
	7								

合計納品数
1,768
受領確認

※受領日、サイン

学区・地区 (80)	自治会配布						公流館 設置分	搬入先 (交流館) 79箇所	
	単位自治(町内)会名	図郭 番号	配布 部数	配布部数 合計	梱包数	納品 確認			
49 服部	1	服部本郷町内会	3	97	473	1	<input type="checkbox"/>	100 <small>納品確認</small>	服部交流館
	2	雨木町内会	3	39		1	<input type="checkbox"/>		
	3	駅家町助元町内会	3	99		1	<input type="checkbox"/>		
	4	永谷上町内会	3	24		1	<input type="checkbox"/>		
	5	永谷下町内会	3	150		1	<input type="checkbox"/>		
	6	新山町内会	3	64		1	<input type="checkbox"/>		
	7								

合計納品数
573
受領確認

※受領日、サイン

学区・地区 (80)	自治会配布							公流館 設置分	搬入先 (交流館) 79箇所
	単位自治(町内)会名	図郭 番号	配布 部数	配布部数 合計	梱包数	納品 確認			
50 駅家東	1	万 中 町内会	3	460	1,541	3	<input type="checkbox"/>	100	駅家東交流館
	2	万能倉片側 町内会	3	202		2	<input type="checkbox"/>		
	3	法成寺西 町内会	3	350		2	<input type="checkbox"/>		
	4	法成寺東地区 東中町内会	3	80		1	<input type="checkbox"/>		
	5	法成寺東地区 川西町内会	3	222		2	<input type="checkbox"/>		
	6	法成寺東地区 掛迫町内会	3	84		1	<input type="checkbox"/>		
	7	法成寺東地区 池平町内会	3	143		1	<input type="checkbox"/>		
							<input type="checkbox"/>	納品確認	

合計納品数
1,641
受領確認

※受領日、サイン

学区・地区 (80)	自治会配布						公流館 設置分	搬入先 (交流館) 79箇所	
	単位自治(町内)会名	図郭 番号	配布 部数	配布部数 合計	梱包数	納品 確認			
51 緑丘	1	前古屋西町内会	7	150	2,795	1	<input type="checkbox"/>	200 <input type="checkbox"/>	緑丘交流館
	2	前古屋東町内会	7	92		1	<input type="checkbox"/>		
	3	前古屋北町内会	7	140		1	<input type="checkbox"/>		
	4	内田町内会	7	448		3	<input type="checkbox"/>		
	5	桃山市営町内会	7	41		1	<input type="checkbox"/>		
	6	串山団地町内会	7	45		1	<input type="checkbox"/>		
	7	宮丘町内会	7	64		1	<input type="checkbox"/>		
	8	四番町内会	7	159		1	<input type="checkbox"/>		
	9	一番西町内会	7	33		1	<input type="checkbox"/>		
	10	一番東町内会	7	39		1	<input type="checkbox"/>		
	11	山之上下組町内会	7	5		1	<input type="checkbox"/>		
	12	高屋町内会	7	267		2	<input type="checkbox"/>		
	13	高屋市営町内会	7	210		2	<input type="checkbox"/>		
	14	高屋県営町内会	7	31		1	<input type="checkbox"/>		
	15	高屋合同宿舎町内会	7	7		1	<input type="checkbox"/>		
	16	蔵王六区町内会	7	430		3	<input type="checkbox"/>		
	17	南吉田町内会	7	440		3	<input type="checkbox"/>		
	18	蔵王県営町内会	7	120		1	<input type="checkbox"/>		
	19	カモメニュータウン町内会	7	74		1	<input type="checkbox"/>		

合計納品数
2,995
受領確認

※受領日、サイン

学区・地区 (80)	自治会配布						公流館 設置分	搬入先 (交流館) 79箇所
	単位自治(町内)会名	図郭 番号	配布 部数	配布部数 合計	梱包数	納品 確認		
52 長浜	1	庵の下町内会	10	255	1,232	2	<input type="checkbox"/>	長浜交流館
	2	東手城町堂之脇町内会	10	345		2	<input type="checkbox"/>	
	3	旭町内会	10	90		1	<input type="checkbox"/>	
	4	東手城長浜町内会	10	140		1	<input type="checkbox"/>	
	5	浜町内会	10	65		1	<input type="checkbox"/>	
	6	引野長浜町内会	10	37		1	<input type="checkbox"/>	
	7	西沖浦町内会	10	70		1	<input type="checkbox"/>	
	8	引野町宮之谷町内会	10	95		1	<input type="checkbox"/>	
	9	皿山町内会	10	44		1	<input type="checkbox"/>	
	10	日通町内会	10	46		1	<input type="checkbox"/>	
	11	上組町内会	10	45		1	<input type="checkbox"/>	
							200	

合計納品数
1,432
受領確認

※受領日、サイン

学区・地区 (80)	自治会配布						公流館 設置分	搬入先 (交流館) 79箇所
	単位自治(町内)会名	図郭 番号	配布 部数	配布部数 合計	梱包数	納品 確認		
53 西深津	1	暁 北町内会	6	130	1,551	1	<input type="checkbox"/>	200 納品確認 西深津交流館
	2	暁 南町内会	6	65		1	<input type="checkbox"/>	
	3	暁 中町内会	6	270		2	<input type="checkbox"/>	
	4	暁 東町内会	6	50		1	<input type="checkbox"/>	
	5	暁 西町内会	6	97		1	<input type="checkbox"/>	
	6	巖山東町内会	6	140		1	<input type="checkbox"/>	
	7	巖山中町内会	6	100		1	<input type="checkbox"/>	
	8	巖山西町内会	6	100		1	<input type="checkbox"/>	
	9	東吉津町内会	6	115		1	<input type="checkbox"/>	
	10	木ノ浦町内会	6	100		1	<input type="checkbox"/>	
	11	郡山町内会	6	190		2	<input type="checkbox"/>	
	12	深津山町内会	6	110		1	<input type="checkbox"/>	
	13	コモンステージ深津自治会	6	84		1	<input type="checkbox"/>	

合計納品数
1,751
受領確認

※受領日、サイン

学区・地区 (80)	自治会配布						公流館 設置分	搬入先 (交流館) 79箇所
	単位自治(町内)会名	図郭 番号	配布 部数	配布部数 合計	梱包数	納品 確認		
54 野々浜	1	坂里自治会	10	115	741	1	<input type="checkbox"/>	200 納品確認
	2	高丸自治会	10	81		1	<input type="checkbox"/>	
	3	松井自治会	10	187		1	<input type="checkbox"/>	
	4	沖上・丸山自治会	10	37		1	<input type="checkbox"/>	
	5	沖南自治会	10	70		1	<input type="checkbox"/>	
	6	沖東自治会	10	82		1	<input type="checkbox"/>	
	7	浜・宮の前自治会	10	31		1	<input type="checkbox"/>	
	8	友の会自治会	10	61		1	<input type="checkbox"/>	
	9	ラポール福山町内会	10	77		1	<input type="checkbox"/>	
	10							

合計納品数
941
受領確認

※受領日、サイン

学区・地区 (80)	自治会配布							公流館 設置分	搬入先 (交流館) 79箇所
	単位自治(町内)会名	図郭 番号	配布 部数	配布部数 合計	梱包数	納品 確認			
55 幕山	1	幕山自治会	7	66	2,041	1	<input type="checkbox"/>	200	幕山交流館
	2	幕山西自治会	7	445		3	<input type="checkbox"/>		
	3	幕山夕陽ヶ丘自治会	7	300		2	<input type="checkbox"/>		
	4	幕山虹ヶ丘自治会	7	420		3	<input type="checkbox"/>		
	5	幕山東自治会	7	205		2	<input type="checkbox"/>		
	6	幕山中央自治会	7	355		2	<input type="checkbox"/>		
	7	幕山北自治会	7	250		2	<input type="checkbox"/>		
							<input type="checkbox"/>	納品確認	

合計納品数
2,241
受領確認

※受領日、サイン

学区・地区 (80)	自治会配布						公流館 設置分	搬入先 (交流館) 79箇所
	単位自治(町内)会名	図郭 番号	配布 部数	配布部数 合計	梱包数	納品 確認		
56 久松台	1	久松台町内会	6	850	1,972	5	<input type="checkbox"/>	200 <input type="checkbox"/>
	2	木之庄町宮の前町内会	6	384		2	<input type="checkbox"/>	
	3	向陽町町内会	6	490		3	<input type="checkbox"/>	
	4	木之庄東町内会	6	180		1	<input type="checkbox"/>	
	5	木之庄町上組町内会	6	68		1	<input type="checkbox"/>	
	6							
	7							

合計納品数
2,172
受領確認

※受領日、サイン

学区・地区 (80)	自治会配布							公流館 設置分	搬入先 (交流館) 79箇所
	単位自治(町内)会名	図郭 番号	配布 部数	配布部数 合計	梱包数	納品 確認			
57 新漕	1	東上町内会	10	310	3,142	2	<input type="checkbox"/>	200	新漕交流館
	2	宮前町内会	10	180		2	<input type="checkbox"/>		
	3	中町内会	10	282		2	<input type="checkbox"/>		
	4	沖町内会	10	630		4	<input type="checkbox"/>		
	5	中上町内会	10	150		1	<input type="checkbox"/>		
	6	三丁目上町内会	10	190		2	<input type="checkbox"/>		
	7	五丁目町内会	10	370		3	<input type="checkbox"/>		
	8	誠之町内会	10	650		4	<input type="checkbox"/>		
	9	西新漕一丁目町内会	10	380		3	<input type="checkbox"/>		
							納品確認		

合計納品数
3,342
受領確認

※受領日、サイン

学区・地区 (80)	自治会配布						公流館 設置分	搬入先 (交流館) 79箇所
	単位自治(町内)会名	図郭 番号	配布 部数	配布部数 合計	梱包数	納品 確認		
58 山手	1	空原町内会	9	43	1,251	1	<input type="checkbox"/>	200 納品確認
	2	山手町江良坊町内会	9	230		2	<input type="checkbox"/>	
	3	山手町小田町内会	9	125		1	<input type="checkbox"/>	
	4	小田東町内会	9	285		2	<input type="checkbox"/>	
	5	山手南町内会	9	150		1	<input type="checkbox"/>	
	6	山手町二丁目町内会	9	93		1	<input type="checkbox"/>	
	7	泉川西町内会	9	107		1	<input type="checkbox"/>	
	8	南泉第一町内会	9	110		1	<input type="checkbox"/>	
	9	南泉第二町内会	9	65		1	<input type="checkbox"/>	
	10	城西町内会	9	43		1	<input type="checkbox"/>	

合計納品数
1,451
受領確認

※受領日、サイン

	学区・地区 (80)	自治会配布						公流館 設置分	搬入先 (交流館) 79箇所	
		単位自治(町内)会名	図郭 番号	配布 部数	配布部数 合計	梱包数	納品 確認			
59	日吉台	1	小松町内会	7	105	1,441	1	<input type="checkbox"/>	200 <small>納品確認</small>	日吉台交流館
		2	日吉台団地町内会	7	486		3	<input type="checkbox"/>		
		3	日吉台町内会	7	250		2	<input type="checkbox"/>		
		4	吉田町内会	7	415		3	<input type="checkbox"/>		
		5	蔵王町十二区町内会	7	185		1	<input type="checkbox"/>		
		6								
		7								

合計納品数
1,641
受領確認

※受領日、サイン

	学区・地区 (80)	自治会配布						公流館 設置分	搬入先 (交流館) 79箇所	
		単位自治(町内)会名	図郭 番号	配布 部数	配布部数 合計	梱包数	納品 確認			
60	川口東	1	川口東第一町内会	10	340	1,305	2	<input type="checkbox"/>	200	川口東交流館
		2	川口東第二町内会	10	290		2	<input type="checkbox"/>		
		3	川口東第三町内会	10	430		3	<input type="checkbox"/>		
		4	川口中町内会	10	105		1	<input type="checkbox"/>		
		5	川口中南町内会	10	140		1	<input type="checkbox"/>		
		6								
		7								
								納品確認		

合計納品数
1,505
受領確認

※受領日、サイン

	学区・地区 (80)	自治会配布					納品 確認	公流館 設置分	搬入先 (交流館) 79箇所	
		単位自治(町内)会名	図郭 番号	配布 部数	配布部数 合計	梱包数				
61	大谷台	1	もみじヶ丘町内会	7	367	1,115	2	<input type="checkbox"/>	200 <small>納品確認</small>	大谷台交流館
		2	さつきヶ丘町内会	7	334		2	<input type="checkbox"/>		
		3	つつじヶ丘町内会	7	414		3	<input type="checkbox"/>		
		4								
		5								
		6								
		7								

合計納品数
1,315
受領確認

※受領日、サイン

学区・地区 (80)	自治会配布						公流館 設置分	搬入先 (交流館) 79箇所	
	単位自治(町内)会名	図郭 番号	配布 部数	配布部数 合計	梱包数	納品 確認			
62 明王台	1	明王台1丁目自治会	9	210	1,389	2	<input type="checkbox"/>	200 <small>納品確認</small>	明王台交流館
	2	明王台2丁目自治会	9	256		2	<input type="checkbox"/>		
	3	明王台3丁目自治会	9	185		2	<input type="checkbox"/>		
	4	明王台4丁目自治会	9	190		2	<input type="checkbox"/>		
	5	明王台5丁目自治会	9	386		2	<input type="checkbox"/>		
	6	東明王台自治会	9	162		1	<input type="checkbox"/>		
	7								

合計納品数
1,589
受領確認

※受領日、サイン

	学区・地区 (80)	自治会配布					納品 確認	公流館 設置分	搬入先 (交流館) 79箇所	
		単位自治(町内)会名	図郭 番号	配布 部数	配布部数 合計	梱包数				
63	高西町	1	真田自治会	8	183	561	1	<input type="checkbox"/>	100 <small>納品確認</small>	高西交流館
		2	高西南自治会	8	128		1	<input type="checkbox"/>		
		3	川尻自治会	8	175		1	<input type="checkbox"/>		
		4	ひまわり自治会	8	75		1	<input type="checkbox"/>		
		5								
		6								
		7								

合計納品数
661
受領確認

※受領日、サイン

学区・地区 (80)	自治会配布						公流館 設置分	搬入先 (交流館) 79箇所
	単位自治(町内)会名	図郭 番号	配布 部数	配布部数 合計	梱包数	納品 確認		
64 横島	1	1区自治会	13	31	366	1	<input type="checkbox"/>	25 納品確認 内海交流館
	2	東2区自治会	13	42		1	<input type="checkbox"/>	
	3	西2区自治会	13	52		1	<input type="checkbox"/>	
	4	3区自治会	13	62		1	<input type="checkbox"/>	
	5	4区自治会	13	45		1	<input type="checkbox"/>	
	6	5区自治会	13	28		1	<input type="checkbox"/>	
	7	6区自治会	13	16		1	<input type="checkbox"/>	
	8	7区自治会	13	31		1	<input type="checkbox"/>	
	9	8区自治会	13	27		1	<input type="checkbox"/>	
	10	9区自治会	13	32		1	<input type="checkbox"/>	
65 田島西部	1	南地区町内会	13	74	304	1	<input type="checkbox"/>	
	2	町組町内会	13	120		1	<input type="checkbox"/>	
	3	平地区町内会	13	20		1	<input type="checkbox"/>	
	4	大浦地区町内会	13	57		1	<input type="checkbox"/>	
	5	天満地区町内会	13	33		1	<input type="checkbox"/>	
	6							
	7							

合計納品数
695
受領確認

※受領日、サイン

学区・地区 (80)	自治会配布						公流館 設置分	搬入先 (交流館) 79箇所	
	単位自治(町内)会名	図郭 番号	配布 部数	配布部数 合計	梱包数	納品 確認			
66 田島東部	1	内浦自治会	13	60	222	1	<input type="checkbox"/>	25 <small>納品確認</small>	内浦交流館
	2	釜谷自治会	13	42		1	<input type="checkbox"/>		
	3	沖自治会	13	36		1	<input type="checkbox"/>		
	4	寺山自治会	13	25		1	<input type="checkbox"/>		
	5	箱崎自治会	13	59		1	<input type="checkbox"/>		
	6								
	7								

合計納品数
247
受領確認

※受領日、サイン

学区・地区 (80)	自治会配布						公流館 設置分	搬入先 (交流館) 79箇所
	単位自治(町内)会名	図郭 番号	配布 部数	配布部数 合計	梱包数	納品 確認		
67 戸手	1	上戸手1支部	5	46	1,369	1	<input type="checkbox"/>	戸手交流館
	2	上戸手2支部	5	64		1	<input type="checkbox"/>	
	3	上戸手3支部	5	50		1	<input type="checkbox"/>	
	4	上戸手4支部	5	42		1	<input type="checkbox"/>	
	5	上戸手5支部	5	53		1	<input type="checkbox"/>	
	6	上戸手6支部	5	44		1	<input type="checkbox"/>	
	7	上戸手7支部	5	39		1	<input type="checkbox"/>	
	8	上戸手8支部	5	43		1	<input type="checkbox"/>	
	9	上戸手9支部	5	52		1	<input type="checkbox"/>	
	10	上戸手10支部	5	64		1	<input type="checkbox"/>	
	11	上戸手11支部	5	53		1	<input type="checkbox"/>	
	12	上戸手12支部	5	91		1	<input type="checkbox"/>	
	13	中戸手15支部	5	30		1	<input type="checkbox"/>	
	14	中戸手16支部	5	19		1	<input type="checkbox"/>	
	15	中戸手17支部	5	36		1	<input type="checkbox"/>	
	16	中戸手18支部	5	21		1	<input type="checkbox"/>	
	17	中戸手19支部	5	24		1	<input type="checkbox"/>	
	18	中戸手20支部	5	31		1	<input type="checkbox"/>	
	19	中戸手21支部	5	58		1	<input type="checkbox"/>	
	20	中戸手22支部	5	59		1	<input type="checkbox"/>	
	21	中戸手23支部	5	123		1	<input type="checkbox"/>	
	22	下戸手26支部	5	37		1	<input type="checkbox"/>	
	23	下戸手27支部	5	68		1	<input type="checkbox"/>	
	24	下戸手28支部	5	94		1	<input type="checkbox"/>	
	25	下戸手29支部	5	71		1	<input type="checkbox"/>	
	26	下戸手30支部	5	57		1	<input type="checkbox"/>	

100
納品確認

合計納品数
1,469
受領確認

※受領日、サイン

学区・地区 (80)	自治会配布						公流館 設置分	搬入先 (交流館) 79箇所	
	単位自治(町内)会名	図郭 番号	配布 部数	配布部数 合計	梱包数	納品 確認			
68 新市	1	1-1町内会	5	99	1,544	1	<input type="checkbox"/>	100 納品確認	新市交流館
	2	1-2町内会	5	96		1	<input type="checkbox"/>		
	3	2-1町内会	5	63		1	<input type="checkbox"/>		
	4	2-2町内会	5	66		1	<input type="checkbox"/>		
	5	3町内会	5	53		1	<input type="checkbox"/>		
	6	4町内会	5	60		1	<input type="checkbox"/>		
	7	5町内会	5	68		1	<input type="checkbox"/>		
	8	6町内会	5	52		1	<input type="checkbox"/>		
	9	7町内会	5	46		1	<input type="checkbox"/>		
	10	8町内会	5	43		1	<input type="checkbox"/>		
	11	9-1町内会	5	68		1	<input type="checkbox"/>		
	12	9-2町内会	5	120		1	<input type="checkbox"/>		
	13	10-1町内会	5	59		1	<input type="checkbox"/>		
	14	10-2町内会	5	78		1	<input type="checkbox"/>		
	15	11町内会	5	25		1	<input type="checkbox"/>		
	16	12町内会	5	70		1	<input type="checkbox"/>		
	17	13町内会	5	129		1	<input type="checkbox"/>		
	18	14町内会	5	35		1	<input type="checkbox"/>		
	19	15-1町内会	5	160		1	<input type="checkbox"/>		
	20	15-2町内会	5	154		1	<input type="checkbox"/>		

合計納品数
1,644
受領確認

※受領日、サイン

学区・地区 (80)	自治会配布						公流館 設置分	搬入先 (交流館) 79箇所
	単位自治(町内)会名	図郭 番号	配布 部数	配布部数 合計	梱包数	納品 確認		
69 常金丸	1	芦浦自治会	1	82	772	1	<input type="checkbox"/>	常金丸交流館
	2	志和井自治会	1	79		1	<input type="checkbox"/>	
	3	砂原自治会	1	30		1	<input type="checkbox"/>	
	4	平田自治会	1	56		1	<input type="checkbox"/>	
	5	金名自治会	1	124		1	<input type="checkbox"/>	
	6	浅原自治会	1	85		1	<input type="checkbox"/>	
	7	森自治会	1	130		1	<input type="checkbox"/>	
	8	向金丸自治会	1	37		1	<input type="checkbox"/>	
	9	厚山自治会	1	29		1	<input type="checkbox"/>	
	10	花屋自治会	1	50		1	<input type="checkbox"/>	
	11	川井自治会	1	37		1	<input type="checkbox"/>	
	12	市見自治会	1	26		1	<input type="checkbox"/>	
	13	見谷・山形連絡係	1	1		1	<input type="checkbox"/>	
	14	藤尾自治会	1	6		1	<input type="checkbox"/>	

合計納品数
872
受領確認

※受領日、サイン

100
納品確認

学区・地区 (80)	自治会配布						公流館 設置分	搬入先 (交流館) 79箇所
	単位自治(町内)会名	図郭 番号	配布 部数	配布部数 合計	梱包数	納品 確認		
70 網引	1	宮内下第一 自治会	1	81	1,801	1	<input type="checkbox"/>	100 <input type="checkbox"/>
	2	宮内下第二 自治会	1	71		1	<input type="checkbox"/>	
	3	宮内下第三 自治会	1	98		1	<input type="checkbox"/>	
	4	宮内中 自治会	1	122		1	<input type="checkbox"/>	
	5	宮内上第一 自治会	1	113		1	<input type="checkbox"/>	
	6	宮内上第二 自治会	1	68		1	<input type="checkbox"/>	
	7	連下第一 自治会	1	121		1	<input type="checkbox"/>	
	8	連下第二 自治会	1	78		1	<input type="checkbox"/>	
	9	連下第三 自治会	1	63		1	<input type="checkbox"/>	
	10	連下第四 自治会	1	72		1	<input type="checkbox"/>	
	11	上安井第一 自治会	1	92		1	<input type="checkbox"/>	
	12	上安井第二 自治会	1	48		1	<input type="checkbox"/>	
	13	上安井第三 自治会	1	17		1	<input type="checkbox"/>	
	14	上安井第四 自治会	1	98		1	<input type="checkbox"/>	
	15	下安井第一 自治会	1	103		1	<input type="checkbox"/>	
	16	下安井第二 自治会	1	69		1	<input type="checkbox"/>	
	17	下安井第三 自治会	1	86		1	<input type="checkbox"/>	
	18	大森・柏 自治会	1	88		1	<input type="checkbox"/>	
	19	川下上 自治会	1	84		1	<input type="checkbox"/>	
	20	川下中 自治会	1	120		1	<input type="checkbox"/>	
	21	川下下 自治会	1	109		1	<input type="checkbox"/>	

合計納品数
1,901
受領確認

※受領日、サイン

学区・地区 (80)	自治会配布						公流館 設置分	搬入先 (交流館) 79箇所	
	単位自治(町内)会名	図郭 番号	配布 部数	配布部数 合計	梱包数	納品 確認			
71 山南	1	岡田自治会	12	92	587	1	<input type="checkbox"/>	50 <input type="checkbox"/>	山南交流館
	2	菅田自治会	12	63		1	<input type="checkbox"/>		
	3	水落自治会	12	58		1	<input type="checkbox"/>		
	4	横倉自治会	12	40		1	<input type="checkbox"/>		
	5	八日谷自治会	12	88		1	<input type="checkbox"/>		
	6	清神住宅自治会	12	19		1	<input type="checkbox"/>		
	7	上森迫自治会	12	63		1	<input type="checkbox"/>		
	8	下森迫自治会	12	64		1	<input type="checkbox"/>		
	9	櫻隈自治会	12	100		1	<input type="checkbox"/>		

合計納品数
637
受領確認

※受領日、サイン

学区・地区 (80)	自治会配布						公流館 設置分	搬入先 (交流館) 79箇所	
	単位自治(町内)会名	図郭 番号	配布 部数	配布部数 合計	梱包数	納品 確認			
72 千年	1	宮本自治会	13	90	1,124	1	<input type="checkbox"/>	100 納品確認 千年交流館	
	2	堂尾自治会	13	20		1	<input type="checkbox"/>		
	3	奥江自治会	13	30		1	<input type="checkbox"/>		
	4	片山自治会	13	44		1	<input type="checkbox"/>		
	5	菅野自治会	13	58		1	<input type="checkbox"/>		
	6	林崎自治会	13	133		1	<input type="checkbox"/>		
	7	土居自治会	13	56		1	<input type="checkbox"/>		
	8	奥組自治会	13	95		1	<input type="checkbox"/>		
	9	浜組自治会	13	105		1	<input type="checkbox"/>		
	10	土生西自治会	13	38		1	<input type="checkbox"/>		
	11	土生東自治会	13	30		1	<input type="checkbox"/>		
	12	矢川自治会	13	15		1	<input type="checkbox"/>		
	13	敷名自治会	13	41		1	<input type="checkbox"/>		
	14	小尾越自治会	13	20		1	<input type="checkbox"/>		
	15	阿北自治会	13	78		1	<input type="checkbox"/>		
	16	樋之上自治会	13	76		1	<input type="checkbox"/>		
	17	将木角自治会	13	85		1	<input type="checkbox"/>		
	18	横引自治会	13	110		1	<input type="checkbox"/>		
	19								
	20								

合計納品数
1,224
受領確認

※受領日、サイン

学区・地区 (80)	自治会配布							公流館 設置分	搬入先 (交流館) 79箇所
	単位自治(町内)会名	図郭 番号	配布 部数	配布部数 合計	梱包数	納品 確認			
73 常石	1	西組 自治会	13	77	370	1	<input type="checkbox"/>	100 納品確認	常石交流館
	2	中組 自治会	13	33		1	<input type="checkbox"/>		
	3	東大神 自治会	13	38		1	<input type="checkbox"/>		
	4	東城山 自治会	13	43		1	<input type="checkbox"/>		
	5	根引 自治会	13	69		1	<input type="checkbox"/>		
	6	大越 自治会	13	64		1	<input type="checkbox"/>		
	7	大越市営住宅 自治会	13	32		1	<input type="checkbox"/>		
	8	開谷一 自治会	13	14		1	<input type="checkbox"/>		
	9								

合計納品数
470
受領確認

※受領日、サイン

学区・地区 (80)	自治会配布						公流館 設置分	搬入先 (交流館) 79箇所	
	単位自治(町内)会名	図郭 番号	配布 部数	配布部数 合計	梱包数	納品 確認			
74 能登原	1	桜自治会	13	120	436	1	<input type="checkbox"/>	50 <small>納品確認</small>	能登原交流館
	2	白浜自治会	13	36		1	<input type="checkbox"/>		
	3	立河内自治会	13	115		1	<input type="checkbox"/>		
	4	下組自治会	13	95		1	<input type="checkbox"/>		
	5	本谷自治会	13	38		1	<input type="checkbox"/>		
	6	鞆路自治会	13	32		1	<input type="checkbox"/>		

合計納品数
486
受領確認

※受領日、サイン

学区・地区 (80)	自治会配布						公流館 設置分	搬入先 (交流館) 79箇所	
	単位自治(町内)会名	図郭 番号	配布 部数	配布部数 合計	梱包数	納品 確認			
76 御野	1	上御領上組町内会	4	134	1,846	1	<input type="checkbox"/>	100 納品確認	御野交流館
	2	上御領中組町内会	4	290		2	<input type="checkbox"/>		
	3	上御領下組町内会	4	330		2	<input type="checkbox"/>		
	4	下御領上組町内会	4	110		1	<input type="checkbox"/>		
	5	下御領中組町内会	4	80		1	<input type="checkbox"/>		
	6	下御領下組町内会	4	320		2	<input type="checkbox"/>		
	7	八幡原町内会	4	60		1	<input type="checkbox"/>		
	8	淀水町内会	4	158		1	<input type="checkbox"/>		
	9	旭町内会	4	70		1	<input type="checkbox"/>		
	10	平野上組町内会	4	75		1	<input type="checkbox"/>		
	11	平野中町内会	4	148		1	<input type="checkbox"/>		
	12	名越町内会	4	71		1	<input type="checkbox"/>		

合計納品数
1,946
受領確認

※受領日、サイン

学区・地区 (80)	自治会配布						公流館 設置分	搬入先 (交流館) 79箇所	
	単位自治(町内)会名	図郭 番号	配布 部数	配布部数 合計	梱包数	納品 確認			
77 竹尋	1	八尋上自治会	7	44	1,227	1	<input type="checkbox"/>	200 納品確認	竹尋交流館
	2	八尋中自治会	7	42		1	<input type="checkbox"/>		
	3	八尋下自治会	7	74		1	<input type="checkbox"/>		
	4	上竹田川西自治会	7	59		1	<input type="checkbox"/>		
	5	上竹田内砂子自治会	7	50		1	<input type="checkbox"/>		
	6	上竹田川東自治会	7	74		1	<input type="checkbox"/>		
	7	上竹田下組町内会	7	65		1	<input type="checkbox"/>		
	8	トーヨド自治会	7	53		1	<input type="checkbox"/>		
	9	トーヨド正町自治会	7	36		1	<input type="checkbox"/>		
	10	川谷自治会	7	41		1	<input type="checkbox"/>		
	11	江草辺木自治会	7	73		1	<input type="checkbox"/>		
	12	小角狭間自治会	7	50		1	<input type="checkbox"/>		
	13	梅谷轟自治会	7	64		1	<input type="checkbox"/>		
	14	下竹田中央自治会	7	63		1	<input type="checkbox"/>		
	15	小川家元自治会	7	38		1	<input type="checkbox"/>		
	16	長迫町内会	7	43		1	<input type="checkbox"/>		
	17	大内田村自治会	7	35		1	<input type="checkbox"/>		
	18	誠和第1町内会	7	117		1	<input type="checkbox"/>		
	19	誠和第2町内会	7	110		1	<input type="checkbox"/>		
	20	誠和第3町内会	7	96		1	<input type="checkbox"/>		

合計納品数
1,427
受領確認

※受領日、サイン

学区・地区 (80)	自治会配布						公流館 設置分	搬入先 (交流館) 79箇所
	単位自治(町内)会名	図郭 番号	配布 部数	配布部数 合計	梱包数	納品 確認		
78 湯田	1	本湯野町内会	4	360	3,177	2	<input type="checkbox"/>	湯田交流館
	2	豊久保町内会	4	128		1	<input type="checkbox"/>	
	3	久貝町内会	4	81		1	<input type="checkbox"/>	
	4	久原町内会	4	357		2	<input type="checkbox"/>	
	5	沖湯野町内会	4	494		3	<input type="checkbox"/>	
	6	箱田川東町内会	4	105		1	<input type="checkbox"/>	
	7	箱田川西町内会	4	141		1	<input type="checkbox"/>	
	8	徳田一番組町内会	4	198		2	<input type="checkbox"/>	
	9	徳田第二町内会	4	306		2	<input type="checkbox"/>	
	10	新徳田町内会	4	200		2	<input type="checkbox"/>	
	11	徳田三番組町内会	4	413		2	<input type="checkbox"/>	
	12	徳田四番組町内会	4	238		2	<input type="checkbox"/>	
	13	秋丸町内会	4	156		1	<input type="checkbox"/>	
							100	
							納品確認	

合計納品数
3,277
受領確認

※受領日、サイン

学区・地区 (80)	自治会配布						公流館 設置分	搬入先 (交流館) 79箇所
	単位自治(町内)会名	図郭 番号	配布 部数	配布部数 合計	梱包数	納品 確認		
79 中条	1	本谷町内会	4	76	930	1	<input type="checkbox"/>	100 納品確認
	2	山田町内会	4	100		1	<input type="checkbox"/>	
	3	深水町内会	4	52		1	<input type="checkbox"/>	
	4	藤森町内会	4	48		1	<input type="checkbox"/>	
	5	川西東町内会	4	104		1	<input type="checkbox"/>	
	6	川西中町内会	4	30		1	<input type="checkbox"/>	
	7	川西西町内会	4	42		1	<input type="checkbox"/>	
	8	田中町内会	4	78		1	<input type="checkbox"/>	
	9	南組町内会	4	72		1	<input type="checkbox"/>	
	10	中組町内会	4	106		1	<input type="checkbox"/>	
	11	木之内町内会	4	72		1	<input type="checkbox"/>	
	12	伊地町内会	4	100		1	<input type="checkbox"/>	
	13	三谷町内会	4	50		1	<input type="checkbox"/>	

合計納品数
1,030
受領確認

※受領日、サイン

学区・地区 (80)	自治会配布						公流館 設置分	搬入先 (交流館) 79箇所
	単位自治(町内)会名	図郭 番号	配布 部数	配布部数 合計	梱包数	納品 確認		
道上	1	西組第一町内会	4	335	2,627	2	<input type="checkbox"/>	100
	2	西組第二町内会	4	250		2	<input type="checkbox"/>	
	3	道上東組町内会	4	400		3	<input type="checkbox"/>	
	4	道上仲組町内会	4	460		3	<input type="checkbox"/>	
	5	道上沖組町内会	4	600		4	<input type="checkbox"/>	
	6	十九軒屋町内会	4	132		1	<input type="checkbox"/>	
	7	十三軒屋第一町内会	4	450		3	<input type="checkbox"/>	
	8							

合計納品数
2,727
受領確認

※受領日、サイン

「福山市内水ハザードマップ」配布票

No	
学区(地区)名	
自治会名 (町内会名)	
配布部数	函郭
梱包部数	/
<p>○配布部数が 200 を超える場合は、複数に分けて梱包していますので、お持ち帰りの前に必ずご確認ください。</p> <p>○配布部数は、2025 年度のもので、部数に不足がありましたら、お手数をおかけしますが、交流館に預けている中から、必要部数をお取りくださいますようお願いいたします。</p> <p>○ご不明な点等がありましたら、上下水道計画課へご連絡ください。</p> <p>(上下水道計画課 928-1090)</p>	
配布先	

福山市 内水ハザードマップ

2026年(令和8年)3月

(下水道計画区域内)

10 南・旭・手城・川口東・川口・多治米・曙・新涯・長浜・旭丘・大津野・野々浜地区

内水ハザードマップは、想定最大規模の雨が降った場合に、内水氾濫が想定される区域や浸水の深さ、緊急避難場所などの情報を示しており、市民の皆さんに日頃からの備えや対策、避難ルートの確認など、事前の準備を心掛けていただくために作成したものです。想定最大規模の雨とは、1時間当たり130mmの雨としています。実際の降雨状況により浸水が発生する場所や浸水深さが異なる場合がありますのでご注意ください。

ハザードマップの使い分け

内水ハザードマップ

流しきれない雨水が市街地にたまる

水害ハザードマップ(洪水・土砂災害)

越水 堤防の決壊

福山市では他に津波ハザードマップ・防災重点ため池ハザードマップ・地震防災マップがあります。併せて確認しましょう。

内水氾濫の発生は、避難情報の発令では間に合わないことがあります。気象情報や気象庁の浸水キキクルを参考に自ら判断して避難行動を行いましょう。

マップに関するお問い合わせ先 **福山市上下水道局 工務部 上下水道計画課**
TEL: 084-928-1090 e-mail: jyousuisu-keikaku@city.fukuyama.hiroshima.jp

内水氾濫と洪水(河川氾濫)の発生について

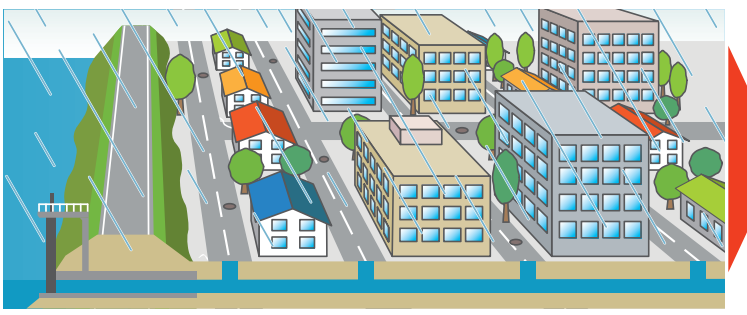

集中豪雨に注意しよう

突発的かつ局地的な集中豪雨に備えて、ふだんから雨の様子をチェックしておきましょう。

やや強い雨
1時間に10～20mmの雨
地面からの跳ね返りで足元がぬれる。長く続く場合は注意が必要。

強い雨
1時間に20～30mmの雨
傘をさしていてもぬれてしまうほどの土砂降り。ような雨。側溝や下水などがあふれる。

激しい雨
1時間に30～50mmの雨
バケツをひっくり返した水がはたきあたりに落ちる。道路が川のような。水しぶきであたり一面が白っぽくなり、視界が悪くなる。

非常に激しい雨
1時間に50～80mmの雨
雨のよう。水しぶきであたり一面が白っぽくなり、視界が悪くなる。

猛烈な雨
1時間に80mm以上
息苦しくなるような圧迫感がある。大規模な災害が発生するおそれがある。、嚴重な警戒が必要。

災害に備える

- 災害が発生すると物資の入手が困難になるため、平常時から各自で非常時持ち出し品や備蓄品を準備しておくことが必要です。
- いざという時に適切に避難できるよう、積極的に防災訓練に参加しましょう。

非常時持ち出し品

- 持ち出し品は、リストを参考に、家族構成を考えて必要なものを用意しておきましょう。
- 持ち出し品を入れる袋は、体に合った大きさを用意し、自分で背負うことのできる重さにしなす。
- 離ればなれになったときのために荷物は各自のリュックに分割しておきましょう。

分類	項目
食料品 <small>※最低3日分(できれば1週間分)</small>	<input type="checkbox"/> 飲料水 <input type="checkbox"/> 乾パン <input type="checkbox"/> ビスケット・チョコレート <input type="checkbox"/> レトルト食品 <input type="checkbox"/> ご飯(アルファ米など) <input type="checkbox"/> 哺乳瓶 <input type="checkbox"/> 粉ミルク <input type="checkbox"/> ()
生活用品	<input type="checkbox"/> 毛布 <input type="checkbox"/> タオル <input type="checkbox"/> ラップ <input type="checkbox"/> ティッシュ <input type="checkbox"/> ビニール袋 <input type="checkbox"/> マッチ・ろうそく <input type="checkbox"/> 充電器 <input type="checkbox"/> 予備電池(モバイルバッテリー) <input type="checkbox"/> 簡易トイレ・携帯トイレ(7日間が目安) <input type="checkbox"/> 生理用品 <input type="checkbox"/> 紙おむつ <input type="checkbox"/> 使い捨てカイロ <input type="checkbox"/> 歯ブラシ・歯磨き粉 <input type="checkbox"/> 洗面用具
医療・衛生用品	<input type="checkbox"/> 薬 <input type="checkbox"/> 包帯 <input type="checkbox"/> ガーゼ <input type="checkbox"/> ばんそうこう <input type="checkbox"/> お薬手帳 <input type="checkbox"/> マスク <input type="checkbox"/> ウエットティッシュ <input type="checkbox"/> () <input type="checkbox"/> ()
貴重品	<input type="checkbox"/> 現金(小銭も忘れず) <input type="checkbox"/> 通帳 <input type="checkbox"/> マイナンバーカード <input type="checkbox"/> 印鑑
衣料品	<input type="checkbox"/> 下着 <input type="checkbox"/> 靴下 <input type="checkbox"/> 長袖上着 <input type="checkbox"/> 長ズボン <input type="checkbox"/> 作業用綿手袋 <input type="checkbox"/> 防寒着 <input type="checkbox"/> 雨がっぱ・雨具 <input type="checkbox"/> () <input type="checkbox"/> ()
避難用具	<input type="checkbox"/> 懐中電灯 <input type="checkbox"/> 携帯ラジオ <input type="checkbox"/> ヘルメット・頭巾 <input type="checkbox"/> ()
ペット用具 <small>※ペットがいる場合</small>	<input type="checkbox"/> ケージ <input type="checkbox"/> リード <input type="checkbox"/> ペットシート <input type="checkbox"/> 餌・水 <input type="checkbox"/> ()

※リストはあくまでも参考です。()内には必要なものを追加記入するなど、各ご家庭に必要なものを準備してください。

ローリングストック(家庭での備蓄)

備える ※3日分を目安に!

日頃から少し多めに食料や加工品をストックしておきます

食べる・使う

消費期限が近いものから順に備蓄を使います

買い足す

使った分だけ、少し多めに買い足しておきます

「ローリングストック」とは非常用のためだけでなく、普段から食べているものや消耗品を少し多めに買って置き、使った分だけ新しく買い足していく循環型の備蓄方法です。

飲料食品だけでなく、日用品(トイレトーパー、乾電池などの消耗品)もストックしておきましょう。また、アウトドアグッズも災害時には防災グッズとしてそのまま活用できます。

情報の入手方法

自動配信されるもの(PUSH型)

ふくやま防災メール [要事前登録](#)

あらかじめ登録した連絡先へ防災情報が配信されます。

福山市 防災メール [検索](#)

電話(災害情報電話通報サービス)

携帯電話をお持ちでない方への固定電話へ、避難情報等を音声で案内します。

福山市 災害情報電話 [検索](#)

ファックス

聴覚に障がいのある方など、ファックスにより災害時の避難情報等を文字でお知らせします。

福山市 災害情報ファックス [検索](#)

自身で情報収集するもの(PULL型)

テレビ・ラジオ

福山市のSNS

福山市では、Facebook、X、Instagram、LINEなどさまざまなSNSを活用して情報を発信しています。使いやすいものを登録してください。

福山市 SNS [検索](#)

ホームページ(防災・危機管理情報)

福山市ホームページで公開している防災情報です。緊急避難場所、ハザードマップ、防災情報などを確認することができます。

福山市 防災情報 [検索](#)

キキクル(危険度分布)

キキクルとは、気象庁が提供する、大雨による災害の危険度を地図上で確認できる「危険度分布」の愛称です。土砂災害、浸水害、洪水災害の危険度を5段階の色分けでリアルタイムに表示しています。災害発生を察知し、安全なうちに避難するために活用してください。

浸水キキクル

浸水害の危険度

- 高: 災害切迫 ← 重大な災害がすでに発生している可能性が高い
- 危険: 重大な災害が数時間以内に発生するおそれ
- 警戒: 注意
- 低: 今後の情報等に留意

キキクル [検索](#)

避難行動について

ハザードマップで自宅と避難場所を確認しましょう

- 自宅付近が浸水したときにどのくらいの水深になるかを確認しましょう。
 - 自宅から避難先までの複数の道順を、ハザードマップに書き込みましょう。鉄道や道路を渡れる場所を確認しましょう。
- なお、災害の状況により、開設する緊急避難場所は異なります。避難する際は、福山市ホームページ等で開設している緊急避難場所を確認してください。
- 地域などで、このハザードマップを活用した避難訓練を行い、災害時の適切な行動につなげましょう。

側溝や雨水ますをふさがないようにしましょう

- 雨水ますの吸い込み口が落葉やゴミで詰まると、道路浸水などの原因になります。
- 雨水ますやL型側溝の上に車乗り入れブロックなどを置かないようにしましょう。
- 日頃から、側溝や雨水ますを点検しましょう。

避難の考え方

- 避難情報が出る前でも、身の危険を感じる場合は安全な場所へ避難を開始してください。

水平避難

緊急避難場所や高台や安全な知人宅など

垂直避難

自宅の上階や近隣建物への避難

内水氾濫の発生

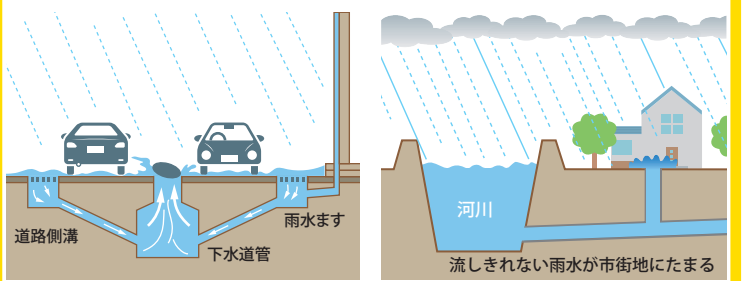

内水ハザードマップとは?

内水氾濫によって想定される浸水区域や浸水の深さ、緊急避難場所などの情報をまとめたマップです。内水氾濫とは、雨の量が下水道などの排水能力を超えたとときや、河川などの排水先の水位が高くなったときに雨水を排水できなくなり、浸水することです。

内水ハザードマップ

内水ハザードマップは福山市ホームページで確認ができます。

福山市 内水ハザードマップ [検索](#)

洪水(河川氾濫)の発生

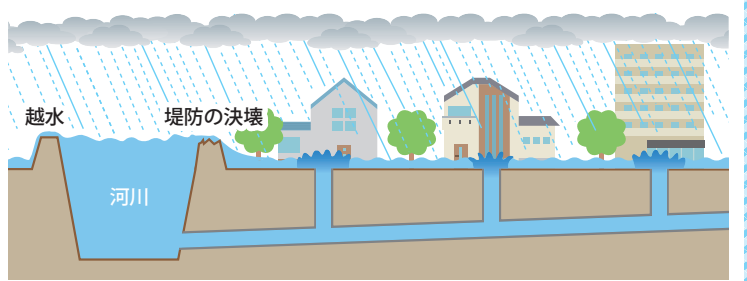

水害ハザードマップ(洪水・土砂災害)とは?

洪水(河川氾濫)によって想定される浸水区域や浸水の深さ、緊急避難場所などの情報をまとめたマップです。洪水(河川氾濫)とは、大雨によって河川の水位が高くなり、堤防を越えて水があふれたり、堤防が決壊したりすることで、大きな被害が発生することです。

水害ハザードマップ(洪水・土砂災害)

水害ハザードマップ(洪水・土砂災害)は福山市ホームページで確認ができます。

福山市 水害ハザードマップ(洪水・土砂災害) [検索](#)

警戒レベルととるべき行動

大雨時には、福山市から発令する避難情報や、気象庁から防災気象情報が発表されます。情報を正しく理解し、とるべき行動に結びつけることで、危険から身を守りましょう。

警戒レベル	避難情報等	気象台			住民がとるべき行動	
		河川氾濫 <small>1級河川などの大きな河川の氾濫</small>	大雨 <small>低地の浸水や大河川以外の氾濫</small>	土砂災害 <small>急傾斜地の崩壊や土石流</small>		高潮 <small>海水面上昇や波の打上げによる浸水</small>
5	緊急安全確保	レベル5 氾濫特別警報	レベル5 大雨特別警報	レベル5 土砂災害特別警報	レベル5 高潮特別警報	命の危険 直ちに安全確保!
〜〈警戒レベル4までに危険な場所からかならず避難!〉〜						
4	避難指示	レベル4 氾濫危険警報	レベル4 大雨危険警報	レベル4 土砂災害危険警報	レベル4 高潮危険警報	危険な場所から 全員避難
3	高齢者等避難	レベル3 氾濫警報	レベル3 大雨警報	レベル3 土砂災害警報	レベル3 高潮警報	避難に時間を要する人は 早めに避難、避難の準備など
2	(気象台が発表する情報→)	レベル2 氾濫注意報	レベル2 大雨注意報	レベル2 土砂災害注意報	レベル2 高潮注意報	避難行動を確認 (避難場所や避難ルート、避難のタイミングなど)
1	(気象台が発表する情報→)	早期注意情報				災害への心構えを高める

※2026年(令和8年)5月下旬から、上記の新たな防災気象情報の運用が開始されます。

近年の豪雨災害(平成30年7月豪雨)

2018年(平成30年)6月28日から7月8日にかけて、西日本を中心とする広い範囲において、台風第7号および梅雨前線の影響により、長時間にわたる記録的な集中豪雨が発生しました。この大雨により、全国各地の観測地点で24時間、48時間、72時間降水量が観測史上1位を記録したほか、広島県や岡山県など1府10県に特別警報が発表されました。河川の氾濫や浸水害、土砂災害が各地で発生し、甚大な被害をもたらしました。

福山市の状況

- 24時間雨量238mm
- 48時間雨量364.5mm
- 72時間雨量392.5mm
- ※観測史上1位の降雨を記録
- 浸水面積: 約2,000ha
- 床上浸水被害棟数: 1,301棟 (2019年1月31日時点)

内水ハザードマップ

(下水道計画区域内)

10 南・旭・手城・川口東・川口・多治米・曙・新漕・長浜・旭丘・大津野・野々浜地区

- ◆この図は、2025年(令和7年)3月時点の下水道施設の整備状況をもとに、シミュレーションにより浸水が想定される範囲や深さを示したものです。
- ◆想定した雨は、1,000年一回程度発生するとされる最大規模の大雨(1時間に130mm)です。あくまで条件を定めたうえで算出した結果であり、実際の状況は雨の降り方などにより変わることがあります。
- ◆河川の氾濫、津波や高潮、側溝の詰まりなどは考慮していません。そのため、実際の浸水状況がこの図と異なる場合があります。
- ◆色がついている場所は、比較的浸水の可能性が高いと考えられる区域です。色が無い場所でも浸水することがありますので、大雨の際は早めの備えと安全な行動を心がけてください。

お問い合わせ先 福山市上下水道局 工務部 上下水道計画課 TEL:084-928-1090



浸水想定区域の凡例

■浸水深の凡例と状況

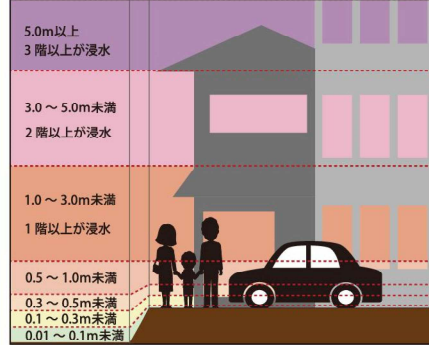

■浸水深の影響

- 浸水深0.5m程度になると歩くことが困難になります。
- 浸水深0.3m程度になると水圧でドアが開きにくくなります。
- 車両では吸気口やマフラーが浸水するとエンジンが停止し動かなくなるおそれがあります。

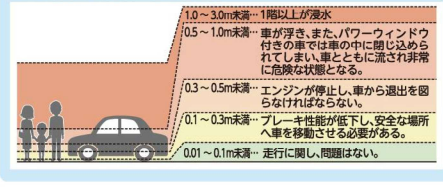

土砂災害の凡例

- ◆がけ崩れ
 - 土砂災害特別警戒区域
 - 土砂災害警戒区域
- ◆土石流
 - 土砂災害特別警戒区域
 - 土砂災害警戒区域

●土砂災害特別警戒区域とは、建築物が破壊され、人命に大きな被害が生ずるおそれがある区域のことです。

●土砂災害警戒区域とは、土砂災害のおそれがある区域のことです。

マークの凡例

- 市役所・支所
- 警察署
- 消防署
- 緊急避難場所 (決壊または土砂災害に該当)
- 広域避難場所
- アンダーパス
- 水位観測所
- 河川監視カメラ
- 雨量観測所
- 市境界線
- 地区境界線



福山市の緊急避難場所

■緊急避難場所一覧

※全ての緊急避難場所が一斉に開設されるものではありません。避難の際は福山市が発信する情報を確認してください。

※緊急の場合は、福山市が指定する緊急避難場所などとわかれず、近くの安全な場所に避難してください。(2026年4月)

No.	施設名称	災害種別		施設名称	災害種別		
		土砂	洪水		土砂	洪水	
1	大谷台交流館	○	○	47	市民参画センター	○	—
2	東明中学校	○	○	48	旭丘交流館	○	○
3	大谷台小学校	—	○	49	野々浜交流館	—	○
4	幕山交流館	○	○	50	引野交流館	○	○
5	幕山小学校	○	○	51	引野小学校	○	○
6	広島県立大門高等学校	—	○	52	旭丘小学校	○	○
7	鳳中学校	○	○	53	東中学校	○	○
8	東部市民センター	○	○	54	福山通運(株)福山流通センター	○	—
9	伊勢丘小学校	○	○	55	福山すこやかセンター	○	○
10	緑丘交流館春日コミュニティ館	○	—	56	旭小学校	○	○
11	伊勢丘交流館	○	○	57	旭交流館	○	—
12	久松台小学校	○	○	58	一ツ橋中学校	○	○
13	久松台交流館	—	○	59	西小学校	○	○
14	緑丘小学校	○	○	60	長浜小学校	○	○
15	広島大学附属福山中・高等学校	○	○	61	手城小学校	○	○
16	緑丘交流館	○	○	62	南小学校	○	○
17	広島県立福山誠之館高等学校	—	○	63	ふくやま芸術文化ホール(リテンローズ)	○	—
18	銀河学院中・高等学校	—	○	64	手城交流館	○	—
19	広島県立東高等学校	—	○	65	霞交流館	○	—
20	広島県立福山葦陽高等学校	—	○	66	まなびの館ローズコム	○	○
21	英数学館小・中・高等学校	○	○	67	霞小学校	○	○
22	大津野小学校	○	○	68	長浜交流館	○	—
23	中央中学校	○	○	69	南交流館	○	—
24	桜丘交流館奈良津コミュニティセンター	○	○	70	城南中学校	○	○
25	桜丘交流館	○	○	71	光交流館	○	—
26	大門交流館	—	○	72	広島県立福山工業高等学校	○	○
27	福山市立大学北本庄キャンパス	—	○	73	鹿取中学校	○	○
28	泉小学校	○	○	74	川口東交流館	○	—
29	桜丘小学校	○	○	75	川口東小学校	○	○
30	泉交流館	○	—	76	光小学校	○	○
31	城西中学校	—	○	77	川口交流館	○	—
32	西深津小学校	○	○	78	川口小学校	○	○
33	西深津交流館	○	—	79	曙交流館	○	—
34	元吉津コミュニティ館	○	—	80	曙小学校	○	○
35	城東中学校	○	○	81	多治米交流館	○	—
36	樹徳交流館	○	—	82	福山市総合体育館(エフビオアリーナふくやま)	○	○
37	福山曉の星学院(小・中・高等学校)	○	○	83	多治米小学校	○	○
38	深津小学校	○	○	84	新漕小学校	○	○
39	大門中学校	○	○	85	新漕交流館	○	—
40	城北中学校	○	○	86	誠之中学校	○	○
41	深津交流館	○	—	87	福山テクノ工業団地一帯	○	—
42	野々浜小学校	○	○	88	箕島交流館	○	—
43	樹徳小学校	○	○	89	箕島小学校	○	—
44	西深津交流館深津コミュニティセンター	○	—	90	水呑交流館	○	—
45	東小学校	○	○	91	水上スポーツセンター	○	—
46	東交流館	○	—	92	水呑小学校	○	—

◆災害種別 ○:使用可/②:2階以上使用可/③:3階以上使用可/④:4階以上使用可/—:使用不可

水害ハザードマップ (洪水・土砂災害)

福山市の要配慮者利用施設

要配慮者利用施設は、福山市のホームページで随時更新していきます。

