

広報ふくやま

2026
令和8年

6

No.1161

Fukuyama

雨の季節

備えが安心に



広報「ふくやま」
電子版



福山市

市政の動きや
まちの話題を紹介します

ふくやまニュース

瀬戸内に初夏の訪れを告げる風物詩 福山・鞆の浦観光鯛網を開催

4月26・29日、5月2・3・5・6日の6日間、鞆町にある仙酔島の沖合で福山・鞆の浦観光鯛網を開催しました。

福山市無形民俗文化財である「鞆の浦網しぼり網漁法」は、約390年前から伝わる鞆の浦の伝統漁法です。多くの人が客船に乗って観覧し、勇壮な海上絵巻を間近で堪能しました。

ID329555



さらなる飛躍をめざして 福山高等学校硬式野球部 新監督就任

今年4月に選手・監督として甲子園出場経験のある小田浩さんが監督に就任しました。小田新監督は「15年ぶりの監督復帰となります。このような機会を与えていただいた福山市並びに福山高等学校に感謝しています。歴代指導者の皆さんが築かれた伝統を継承するとともに、市民に末永く愛され、小中学生の憧れの存在となれるような野球部を創造します」と意気込みを語り、指導に取り組んでいます。

ID398078



主役は未来を担う若者たち 市制施行110周年記念動画を撮影

今年の7月1日に本市は市制施行110周年を迎えます。これを記念して制作する動画の撮影を、4月18～19日、26日に市内の小学校など各所で行いました。

事前の出演者オーディションで決定した小中高生など計32人の市民が参加し撮影しました。

制作した動画は7月1日の記念式典で上映する他、同日以降に市公式YouTubeなどでも公開する予定です。

ID398216

本市は平成30年7月豪雨を受けて河川・水路の改修や排水機場の施設強化、雨水貯留施設の整備など抜本的な浸水対策を進めてきました。さらに来年度末の完成をめざして、蔵王ポンプ場の工事を行っています。

家庭でも避難先や非常時持ち出し品、家族との連絡方法をいま一度確認し、自らの防災行動計画であるマイ・タイムラインの作成をお願いします。命を守る行動が冷静に取れるよう平時から備えていきましょう。

枝広市長の 今月のひとこと

6月に入りました。遅咲きの春ばらがまだ楽しめる一方、春日池公園のアジサイも見頃を迎えそうです。





今すぐ確認！



防災情報が、新しくなりました

水害が増加する梅雨や台風のシーズンがやって来ます。本市のハザードマップが5種類になり、皆さんが避難行動を取る際に参考となる防災気象情報も新しくなりました。変更点を確認し日頃から準備しておきましょう。

☎ 危機管理防災課 (☎928-1228) 📠 398238

今年行った「防災に関するアンケート」の結果を紹介します

福山市民の防災意識どのくらい？

Q1 あなたは各種ハザードマップで、自宅の災害リスクを確認していますか

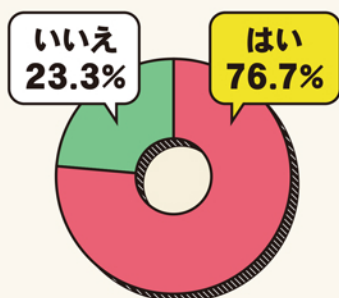

Q2 あなたは「マイ・タイムライン（防災行動計画）」を作成していますか

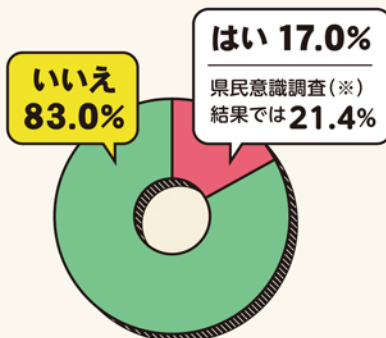

Q3 あなたは災害に備えて、3日以上上の食料および飲料水を備蓄していますか

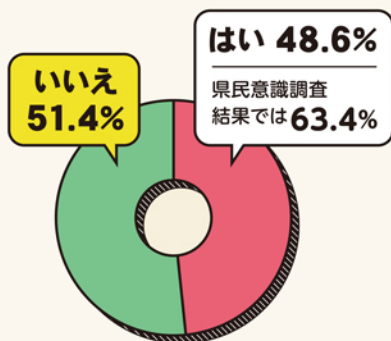

アンケートから分かること

福山市民の防災意識は広島県民の中でも低いという結果に!

- ハザードマップの確認
 - マイ・タイムラインの作成
 - 非常時持ち出し品の準備
- をしよう!

本市は災害が少ないまちですが、近年局地的な大雨が多発しています。準備をして自分や大切な人の命を守りましょう。



危機管理防災課 職員

●福山市民の防災に関するアンケート(市公式LINE)
 [実施期間] 2026年2月27日(金)～3月5日(木)
 [有効回答数] 3,152件

※令和6年度 防災・減災に関する県民意識調査
 【実施期間】2025年1月15日(水)～2月7日(金)
 【対象】県内在住の満18歳以上の男女 【有効回答数】2,397件



新しく追加しました

市のハザードマップが5つに! 内水ハザードマップ

本市には水害、ため池、津波、地震の4つのハザードマップがあり、新たに内水ハザードマップを作成しました。13の地域ごとに分かりやすくまとめています。

内水ハザードマップの入手方法



※内水氾濫発生イメージ

- 上下水道局のホームページ
- 自治会・町内会加入世帯全戸に順次配布
- 各施設に順次設置予定
市役所本庁舎5階、上下水道局、各支所・交流館

内水ハザードマップとは

大雨が降った時に下水道や排水路で流せる水の許容を超え、道路などのまち中に水が溢れる場所や避難情報などを示した地図です。事前に自宅周辺などの状況を確認しましょう。

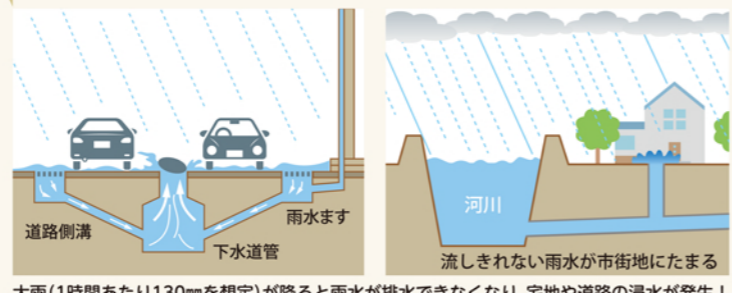

大雨(1時間あたり130mmを想定)が降ると雨水が排水できなくなり、宅地や道路の浸水が発生!



- 1 地名・場所を検索
- 2 浸水エリアを確認
- 3 近くの避難先を表示

ここをチェック!
WEBサイトをブックマークしよう



洪水ポータルひろしま

最新の区域や詳細な位置が確認できる!

Check!



市庁舎で5種類のハザードマップが確認できます



ハザードマップやWEBサイトで自宅だけでなく学校や職場などの災害リスクも調べ、近くの緊急避難場所や避難経路などを確認しておきましょう。

最新のハザードマップを確認しよう!

POINT 3
警報や注意報のレベルが分かりやすくなって、避難の判断がしやすくなった



災害リスクや緊急避難場所はそれぞれのハザードマップで確認を!

POINT 2
4つの災害ごとに警戒レベルが記されている

POINT 1
色とレベルで避難のタイミングが分かる

危険度と取るべき行動を確認しよう! 新しくなった防災気象情報

防災気象情報とは気象庁が発表する災害リスクを段階的に示した命を守るための情報です。5月からリニューアルされ警報名称などがこれまでと大きく変わりました。

取るべき行動 /

- **レベル5 特別警報** すでに安全な避難ができず、命が危険な状況
今いる場所よりも安全な場所へ直ちに移動等する
- **レベル4 危険警報** 危険な場所から全員避難する
※台風などにより暴風が予想される場合は、暴風が吹き始める前に避難を完了
- **レベル3 警報** 避難に時間のかかる高齢者等は危険な場所から避難する
高齢者等以外の人も必要に応じて避難の準備や自主避難
- **レベル2 注意報** ハザードマップ等で災害リスクを再確認する
自治体から発表される避難情報の把握手段を再確認する
- **レベル1 早期注意情報** 災害への心構えを一段高める

レベル4
までに該当する人は必ず避難しよう!



災害の情報を受け取ろう!
警報や注意報などは

- テレビ
- ラジオ
- インターネット
- 防災アプリ

などを通じて知ることができます。あらかじめ情報入手手段の確認をしておきましょう。

	河川氾濫 1級河川などの大河川の氾濫	大雨 低地の浸水や大河川以外の氾濫	土砂災害 急傾斜地のがけ崩れや土石流	高潮 海面の上昇や波の打上げによる浸水
警戒レベル5相当	レベル5 氾濫特別警報	レベル5 大雨特別警報	レベル5 土砂災害特別警報	レベル5 高潮特別警報
-----〈警戒レベル4までに危険な場所から必ず避難!〉-----				
警戒レベル4相当	レベル4 氾濫危険警報	レベル4 大雨危険警報	レベル4 土砂災害危険警報	レベル4 高潮危険警報
警戒レベル3相当	レベル3 氾濫警報	レベル3 大雨警報	レベル3 土砂災害警報	レベル3 高潮警報
警戒レベル2	レベル2 氾濫注意報	レベル2 大雨注意報	レベル2 土砂災害注意報	レベル2 高潮注意報
警戒レベル1	早期注意情報			



スマホで
約1分!

マイ・タイムラインを作ろう

マイ・タイムラインとは「防災行動計画」のことです。自分や家族の取るべき行動について、いつ、誰が、何をするのか、避難開始のタイミングをどうするかなどをあらかじめ決めておくことによって、いざというときに落ち着いて自分の身を守る行動を取ることができます。

広島県のLINE公式アカウントから簡単に「LINE版マイ・タイムライン」を作ることができます。

広島県 **まずは**
LINE
公式アカウント

友だち
追加!



作成手順

①

「防災メニュー」を選択し「作る」をタップ



②

「自宅用」を選択し住所を入力

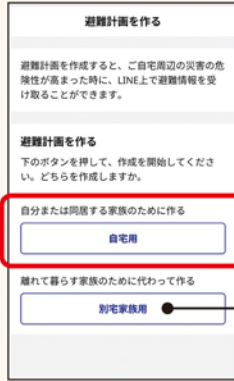

離れて暮らす家族用に代理で作る場合は「別宅家族用」を選択

家族がそれぞれの職場や学校に
いるときに災害が発生し、無事が
確認できるまでとても不安でした。
マイ・タイムラインを作って共通の
避難計画をもつことはとても重要
だと思いました。



被災経験者

③

地図を確認し「自宅位置を確定」をタップ後、避難に関する質問に答える



④

内容を確認し「避難計画を作る」をタップ

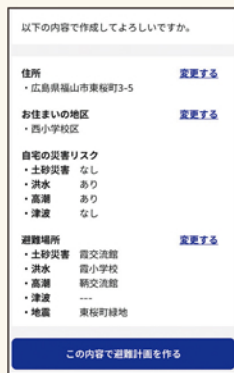

作成完了

ここがポイント!

確認・共有しよう!
「確認・変更」からいつでも確認でき「共有」から家族に情報を送信できます。



非常時持ち出し品を準備しよう!

家族構成を考えて必要な分を準備しましょう。最低3日分、できれば1週間分が目安です。ホームセンターやショッピングサイトなどでそろえることができます。

普段から
食べているものを
消費しながら常備する
「ローリングストック」
がおすすめです!

分類	項目
食料品	<input type="checkbox"/> 飲料水 <input type="checkbox"/> 非常食(缶詰・レトルト食品など)
	<input type="checkbox"/> あめ・チョコレート <input type="checkbox"/> 離乳食 <input type="checkbox"/> 粉ミルク <input type="checkbox"/> ()
生活用品	<input type="checkbox"/> 毛布 <input type="checkbox"/> タオル <input type="checkbox"/> ラップ <input type="checkbox"/> ティッシュ <input type="checkbox"/> ビニール袋
	<input type="checkbox"/> マッチ・ろうそく <input type="checkbox"/> 充電器 <input type="checkbox"/> 予備電池(モバイルバッテリー)
	<input type="checkbox"/> 簡易トイレ・紙おむつ <input type="checkbox"/> 生理用品 <input type="checkbox"/> ()
医療・衛生用品	<input type="checkbox"/> 常備薬 <input type="checkbox"/> 包帯 <input type="checkbox"/> ガーゼ <input type="checkbox"/> ばんそうこう <input type="checkbox"/> お薬手帳
	<input type="checkbox"/> 処方箋 <input type="checkbox"/> () <input type="checkbox"/> ()
感染症対策用品	<input type="checkbox"/> マスク <input type="checkbox"/> 体温計 <input type="checkbox"/> ウエットティッシュ <input type="checkbox"/> アルコール手指消毒薬
貴重品	<input type="checkbox"/> 現金(小銭も) <input type="checkbox"/> 通帳 <input type="checkbox"/> 印鑑 <input type="checkbox"/> マイナンバーカード(個人番号カード)
衣料品	<input type="checkbox"/> 下着 <input type="checkbox"/> 靴下 <input type="checkbox"/> 作業用綿手袋 <input type="checkbox"/> 長袖上着 <input type="checkbox"/> 長ズボン
	<input type="checkbox"/> 防寒具 <input type="checkbox"/> 雨がっぱ <input type="checkbox"/> () <input type="checkbox"/> ()
避難用具	<input type="checkbox"/> 懐中電灯 <input type="checkbox"/> 携帯ラジオ <input type="checkbox"/> ヘルメット <input type="checkbox"/> 防災頭巾 <input type="checkbox"/> ()
ペット用具 ※ペットがいる場合	<input type="checkbox"/> ケージ <input type="checkbox"/> リード <input type="checkbox"/> ペットシーツ <input type="checkbox"/> 餌・水 <input type="checkbox"/> ()

※リストはあくまでも参考です。各家庭で必要なものを準備してください

熱中症を予防しよう

問環境保全課 ☎928-1072 ID398038

熱中症とは、体温の調整機能がうまく働かず、体温が上昇することで起こるさまざまな不調のことです。熱中症は環境条件だけではなく、人の体調や暑さに対する慣れなどが影響して発症します。気温が高くない日でも、湿度が高く風が弱い日や、体が暑さに慣れていないときは注意が必要です。また屋外だけでなく、屋内でも発症するので注意しましょう。

熱中症予防 3つのポイント

1 エアコンを活用しよう

熱中症による救急搬送の約半数は屋内で発生しています。夜間の就寝中も熱中症のリスクは十分にあるので、昼夜問わずエアコンなどを活用して温度調節をしましょう。

2 小まめに水分と塩分を補給しよう

熱中症予防には水分と塩分をどちらも補給することが大切です。塩分の補給には塩分タブレットや塩分を含む飲料水などを活用しましょう。特に高齢者は暑さや喉の渇きに対する感覚が鈍くなるため積極的に補給をしましょう。

3 外出時は暑さを避ける工夫をしよう

帽子をかぶったり日傘を活用したりすることで、直射日光を避けましょう。小まめに休憩をとることも大切です。

こんな人は要注意！

高齢者、乳幼児、体調不良の人、持病のある人、肥満の人、暑さに慣れていない人

暑熱順化を始めましょう

暑熱順化とは、涼しいうちに汗をかく習慣を身に付けて、暑さに慣れることです。熱中症にならないためには、暑熱順化が大切です。本格的に暑くなる前に、暑さに強い体をつくりましょう。

熱中症特別警戒アラートとは

熱中症の危険性が極めて高くなると予想される日には「熱中症警戒アラート」が発表されます。不要不急の外出を控えるなど熱中症を予防する行動を積極的にとりましょう。

また過去に例のない危険な暑さが予想される日にはさらに一段上の「熱中症特別警戒アラート」が発表されます。発表時には本市が指定したクーリングシェルター(暑さをしのぎ涼むための施設)を開放するので利用してください。

熱中症は正しい知識と日頃のちょっとした心掛けで防げます。声を掛け合う気遣いを持ち、みんなで熱中症を予防しましょう！





↑最新の熱中症情報は環境省熱中症予防情報サイトから

VRで学ぶ認知症講座 ～見てみよう、感じてみよう。 認知症の世界～

問高齢者支援課 ☎928-1065 ID397430

この講座では親子で楽しみながら認知症について学ぶことができます。「認知症の人にはどう見えているの？どんな気持ちなの？」をVRで実際に体験し、感じたことをみんなで話し合い、理解を深めます。

認知症はこれからますます身近になるテーマで、こどもの頃から正しく知ることによって優しく関わる力が育まれます。認知症の人やその家族を温かく見守る「小さな協力者」になりませんか？

時 7/11(土) 10:00～12:00

所 まなびの館ローズコム

対 小学4年～中学3年生のこどもと保護者

定 40組※先着

申 6/30(火)までに、市HPの申し込みフォームまたは電話で、同課へ



6～9月は「夏の食中毒予防期間」 暑くなってきたら 食中毒に気を付けましょう

問生活衛生課 ☎928-1165 ID397791



気温・湿度が上がると細菌性の食中毒が発生しやすくなるので注意が必要です。次のポイントに気を付けて食中毒を予防しましょう。

食中毒予防3原則

食中毒菌を「付けない」「増やさない」「やっつける」

家庭でできるポイント

- 消費期限などをよく確認して買いましょう。冷蔵や冷凍などが必要なものは買い物最後に購入し、保冷剤などと一緒に早く持ち帰りましょう
- 冷蔵庫や冷凍庫は詰めすぎないようにしましょう
- 包丁やまな板などは使った後すぐに洗剤と流水で洗いましょ
- 調理前は手を洗いましょ。特に野菜、肉、魚、卵などを取り扱うときは必ず手を洗いましょ
- 肉には細菌などが付いていることがあるため中心部まで十分加熱しましょ
- 調理後の食品は室温で長く放置せず早めに食べましょ
- 残った食品は早く冷えるよう小分けし冷蔵庫などで保管しましょ



食中毒に関する情報をチェック

市公式LINEアカウントを友だち登録し、受信設定で「健康・医療」の「注意喚起(食中毒や光化学オキシダントなど)」の項目をチェックすると、家庭で気を付けたい食中毒の情報を受け取ることができます。

福山カープナンバーを申し込んで カープ選手サイン入りユニフォームを当てよう



問 備後圏域連携推進室 ☎928-1295 ID398282

必要書類など
詳しくはこちら



広島東洋カープのマスコットキャラクター「カープ坊や」をデザインした福山版図柄入りナンバープレート（福山カープナンバー）は、“走る広告塔”として本市の知名度向上に大きな役割を果たしています。現在福山カープナンバーのさらなる普及促進に向けたキャンペーンを実施しています。対象期間に新たに登録した人などを対象に、抽選でカープ選手の直筆サイン入りユニフォームが当たります。この機会に福山カープナンバーを取り付けませんか。

- 内 広島東洋カープの3選手（秋山翔吾選手、菊池涼介選手、大瀬良大地選手）のうち、いずれか1選手の直筆サイン入りユニフォームをプレゼント
- ※3選手の中から希望する選手を選ぶことができます
- ※ユニフォームは全てハイクオリティユニフォーム（ビジター用）のLサイズです
- ※当選者の発表は、サイン入りユニフォームの発送をもってかえます

- 定 9人※抽選。各選手3人ずつ
- 申 6/30(火)までに、市HPの応募フォームから

- 対 今年4/1～6/30に、次のいずれかに該当した(する)人
- ①新たに福山カープナンバーを登録した人
 - ②新たに福山カープナンバーを申し込みした人
 - ③車を購入する契約を行い、福山カープナンバーの申し込みを予定している人
- ※新規で福山カープナンバーの登録または申し込みをする場合のみ対象
※自動車の福山カープナンバーが対象

広島東洋カープOBの
前田智徳さんが出演したPR動画も公開中！



PR動画はこちら





80歳になっても、もっとワクワクしたい～今の元気を測定して遊びの幅を広げよう～

問 高齢者支援課 ☎928-1189 ID398138

「70代はまだまだこれから」「80歳になってもワクワクしたい」と思っている人にぴったりのイベントです。健康チェックができる測定会や大野豊さんの楽しくなるトークショー、体を気持ちよく動かすヨガ体操など、心も体も元気になるプログラムがそろっています。
新しいことにふれると、毎日がぐっと楽しくなります。一歩を踏み出して、ワクワクする時間を体験してみませんか。

- 時 7/26(日)10:00～14:00
- ※事前申し込み不要
- 所 県立ふくやま産業交流館(ビッグ・ローズ)
- 問 ふくやまSHINKAプロジェクト事務局(スポーツクラブ&サウナルネサンス福山春日店24 ☎945-1777、福山多治米店24 ☎953-5333)

●ステージプログラム

とき	プログラム名	内容
10:30 ～ 11:00	肩・腰すっきりストレッチ	椅子に座ってストレッチ 
11:15 ～ 12:00	大野豊さんトークショー	広島東洋カープOBの大野豊さんによる健康づくりをテーマにしたトークショー 
12:15 ～ 12:45	夏の体ほぐしヨガ	呼吸・ポーズ・瞑想を通じて、心身ともに整えるヨガ体操 

●健康測定会

インボディ、握力測定、転倒リスク測定(立ち上がりテスト、2ステップテスト、座位ステップテスト)などが行えます。



●飲食コーナー

コーヒーやクレープなどのキッチンカーが出店します。飲食スペースとして机、椅子も設置します。



詳しくはこちら



2026年度 市・県民税・森林環境税納税通知書 などを6月中旬に送付します

納期限：6/30(火) (1期分・全期分)

問市民税課(☎928-1021、1265、1269、1020) ID397408

■どんな人が納付するの？

2026/1/1に市内に住所がある人、または市内に住所はないが事務所・事業所や家屋敷がある人が対象です。

■何に基づいて計算するの？

前年の1～12月の所得に基づいて計算します。

65歳以上の皆さんへ～年金特別徴収について～

■どんな人が対象なの？

2025年中に公的年金等の支払いを受けた人で、2026/4/1に老齢基礎年金・老齢厚生年金・退職共済年金(遺族・障がい年金は除く)などの支払いを受けている65歳以上の人が対象です。

■何が引き落とされるの？

公的年金等に係る税額(市・県民税所得割額および均等割額並びに森林環境税額)が引き落とされます。
※制度上、本人の希望で引き落としを中止することはできません



納付例

今年度の公的年金等に係る1年間の税額が3万6,000円の場合

★今年度新たに年金から特別徴収となる人

※前年度に年金特別徴収が中止になった場合も含みます

月	6月(第1期)	8月(第2期)	10月	12月	2月
徴収税額	3万6,000円÷4期 =9,000円		3万6,000円÷6回 (年金支給回数)=6,000円		
徴収方法	9,000円	9,000円	6,000円	6,000円	6,000円
	普通徴収 (自分で納付または口座振替)			特別徴収 (年金から徴収)	

★前年度より継続して年金から特別徴収となっている人

※1 前年度の公的年金等に係る税額を3万円とする場合

月	4月	6月	8月	10月	12月	2月
徴収税額	※1 (3万円÷2)÷3回 (4・6・8月)=5,000円			{3万6,000円-1万5,000円(4・6・8月)} ÷3回(10・12・2月)=7,000円		
徴収方法	5,000円	5,000円	5,000円	7,000円	7,000円	7,000円
	特別徴収 (年金から仮徴収)			特別徴収 (年金から本徴収)		

※100円未満の端数は4～8月の仮徴収では4月、10～2月の本徴収では10月に算入されます

控除漏れはありませんか？

生命保険料控除、医療費控除、扶養控除、寡婦控除、ひとり親控除、障がい者控除などの控除を申告することで市・県民税が減額になることがあります。納税通知書などを確認してください。
※控除には一定の要件を必要とする場合があります

個人情報保護制度・情報公開制度 の運営状況

問情報管理課(☎928-1138) ID398159

個人情報保護制度の運営状況

■請求などの状況

市が保有している個人情報については開示・訂正・利用停止の請求ができる他、開示決定等に対する審査請求や個人情報の取り扱いに対して、苦情の申し出を行うことができます。

2025年度の開示請求および決定等の状況は表1のとおりです。また審査請求は2件、規則に基づく苦情の申し出は0件でした。

情報公開制度の運営状況

■請求などの状況

市が保有している公文書については閲覧などの請求ができる他、開示決定等に対する審査請求や実施機関が行う措置(開示決定等を除く)に対して、苦情の申し出を行うことができます。

2025年度の開示請求および決定等の状況は表2のとおりです。また審査請求は11件、条例に基づく苦情の申し出は0件でした。

市政情報室での情報提供

市政情報室(市役所本庁舎3階)で、各種統計・刊行物など市政に関する情報を提供しています。

また町別人口一覧表などの統計データは、市庁にある市政情報(統計情報)で見ることができます。

(表1) 個人情報保護制度開示請求および決定等状況

請求件数	決定等件数	決定等の対応状況						
		開示	部分開示	不開示	不存在	存否応答拒否	取下げ	拒否
276	292	182	76	6	24	0	4	0

※1件の請求に対し、複数の決定等をした場合があります

(表2) 情報公開制度開示請求等および決定等状況

区分	請求等件数	決定等件数	決定等の対応状況						
			開示	部分開示	不開示	不存在	存否応答拒否	取下げ	拒否
開示請求(義務的公開)	569	1,002	801	105	9	41	2	43	1
開示申出(任意的公開)	3	3	0	0	0	2	0	1	0
合計	572	1,005	801	105	9	43	2	44	1

※1件の請求等に対し、複数の決定等をした場合があります



大会記念ばら・市長賞受賞ばらの愛称が決定しました

第20回世界バラ会議福山大会2025で選ばれた「大会記念ばら」と「市長賞受賞ばら」の愛称が、皆さんの投票により決定しました。

愛称の募集は昨年11/3～12/12に行い、2つのばらに対して市内外から約700件もの案が寄せられました。その後ばらの有識者による検討会議を経て、それぞれ7つの候補に絞り込まれました。今年1/21～3/23に一般投票を実施し、総数1,185票の投票により最もふさわしい愛称が選ばれました。

福山ばら祭2026で発表されました

大会記念ばらおよび市長賞受賞ばらの愛称は、5/16の福山ばら祭2026の会場で発表されました。ばらの詳しい特徴や入手方法については電子版広報で紹介しています。

ばらのじかん



問ばらのまちづくり課 ☎928-1210 ID397846

大会
記念ばらの
愛称

キャンディーローズフクヤマ

考案者：三宅 安紀子さん



販売品種名	シュガー キャンディー ローズ
作者	Meiland International / France (メイアン・インターナショナル社 フランス)
系統	フロリバンダ(四季咲き中輪・房咲き)

市長賞
受賞ばらの
愛称

雨ニモマケズ・ばらのまち福山

考案者：直原 和枝さん



販売品種名	雨ニモマケズ・ノースアイボリー
作者	吉池 貞藏
系統	フロリバンダ(四季咲き中輪・房咲き)



福山駅周辺の いまとこれから

「ふくまちプロジェクト」進行中

プロジェクトを通じて少しずつ変化するまちの様子を紹介します。

※「ふくまちプロジェクト」は福山駅周辺で進むさまざまなプロジェクトの総称です

ふくやま文化ゾーンに 新しいカフェが2店オープンしています

福山城天守のそばに建つ国の登録有形文化財である福寿会館と、ふくやま美術館に今年4月から新たにカフェがオープンしています。福寿会館のカフェでは福山のばらをモチーフにした視覚的に楽しめるメニューが、ふくやま美術館のカフェでは季節限定のワッフルやコーヒーなどが楽しめます。

文化や歴史にふれた後は、カフェでほっと一息ついてみてはどうでしょうか。

福寿会館

店舗名 福山城 二の丸 福寿会館テラス カフェ

営業時間

平日 11:00～16:00、
土・日曜日、祝日 10:00～16:30

定休日

月・火曜日(祝日の場合は翌日)

電話

風のヘリテージ
☎070-7821-3871



ふくやま美術館

店舗名 LUMIÈRE(ルミエール)

営業時間

9:30～16:30

定休日

月曜日(祝日の場合は翌日)

電話

ルミエール
☎070-2664-6233



問文化振興課 ☎928-1117 ID398206

性の要素と多様な性のあり方

自分はどこに★がつくか考えてみましょう。

それぞれの要素の度合いや組み合わせはさまざまで、一人ひとり違うものです。

①からだの性
生まれた時に区別される
生物学的な性

女性
男性 ★
そのほか

②こころの性
自分で自分をどのような
性別だと思うか

0 100
女性
男性 ★
そのほか

③好きになる性
どの性別を好きになるか

0 100
女性
男性 ★
そのほか

④表現する性
服装、言葉づかい、しぐさなど

0 100
女性
男性 ★
そのほか

一人ひとりが大切にされ
つながり合うまちづくり

多様な性が大切にされる
社会をめざして

問 多様な性社会推進課 ☎ 928・1006
ID 398054

LGBTQ+とは、

L レズビアン 女性同性愛者	G ゲイ 男性同性愛者	B バイセクシュアル 両性愛者
T トランスジェンダー からだと異なる性 を生きる・生きたい人	Q クィア/クwestioning 自分の性のあり 方が分からない・ 決めていない人	+ プラス 他にもさまざまな 性があることを 表す

の頭文字をとった言葉です。

LGBTQ+とは？

多様な性の中でも少数派の性をもつ人々を性的マイノリティ(少数者)といい、LGBTQ+と呼ばれることもあります。

多様な性のあり方を認め合うことは、誰もが自分らしく生きていくために、決して他人事ではない大切なことなのです。

性のあり方は多様です
性のあり方は、男女の2つで分けられるものではなく、多様なものです。

人の性は主に「①からだの性」「②こころの性」「③好きになる性」「④表現する性」の4つの要素の組み合わせからできているとされ、人の数だけ性があるといわれています。

10人に1人がLGBTQ+

「LGBTQ+の人たちは身近にはいない」と思っています。日本では全人口の約10%がLGBTQ+に当てはまるとされています。私たちの身近にも当事者がいるといえる割合ですが、正しい理解が十分でないため偏見や差別に苦しむ人たちが多くいるのが現状です。



LGBTQ+の人たちが困っていることって何だろう

LGBTQ+の人たちは、日常生活で困る場面があります。例えば、次のようなことです。

- 異性愛を前提とする会話
 - パートナーが入院した時
 - 男女で分けられたトイレなど
- このような困りごとが生まれる背景には、性別に対する固定的な考え方や性の多様性への理解不足があります。

ありのままの自分であるために

私たちには誰もが自分らしく生きていく権利があります。LGBTQ+は多様な個性の一つです。全ての人が安心して自分らしく生きていくことができる社会に向けて、一人ひとりが性の多様性について正しく理解し、ありのままの個人を尊重することが大切です。

「性の多様性」パネル展

～6月はLGBTプライド月間～

時 6/12(金)まで

所 市役所本庁舎、松永・北部・東部・神辺・新市支所、沼隈図書館、まなびの館ローズコム、福山すこやかセンター

※詳しくは電子版広報に掲載

性的マイノリティのためのにじいろ相談やその他の取り組みはこちらから



**バス・タクシーに利用できる
おでかけ乗車券の申請はがきを送付します**

7月上旬から順次、対象者へ郵送します。希望者は申請してください。

内市内のバス・タクシーに利用できる乗車券7,000円(バス・タクシー共通券5,000円、バス専用券2,000円)

※申請者には9月下旬から郵送で交付します

対今年10/1時点で市内在住で75歳以上の人

申問8/10(月)(必着)までに、郵送または直接、送付した申請はがき(切手不要)を、高齢者支援課(☎928-1253)、松永・北部・東部・神辺保健福祉課、新市・沼隈支所保健福祉担当、鞆・芦田・加茂・内海支所、水呑・熊野分室、山野分所へ

ID397624

**高齢者带状疱疹予防接種の
個別通知を送付します**

6月上旬に対象者へ郵送します。希望者は来年3/31(水)までに実施協力医療機関で接種を受けてください。接種の際には個別通知に同封している予防接種済証兼接種履歴管理票、予診票および本人確認書類などを医療機関へ持参してください。

所市内の実施医療機関※市外で受ける場合は接種券(依頼書)が必要なため保健予防課に連絡してください

対本市に住民票があり、次のいずれかに該当する人

- 今年度に65、70、75、80、85、90、95、100歳になる人
- 60～64歳の人で、ヒト免疫不全ウイルスにより免疫機能に日常生活が不可能な程度の障がい有する人※申請に基づき個別通知を送付します。接種を希望する人は保健予防課に連絡してください

料○乾燥弱毒生ワクチン(生ワクチン)…1回接種 3,100円

○乾燥組換え带状疱疹ワクチン(組換えワクチン)…2回接種 1回につき7,800円(合計1万5,600円)※市民税非課税世帯の人などは個人負担金が免除されます。接種の際に証明書を医療機関に提示してください

問保健予防課(☎928-1127)

ID363673



生活だより

今日から始める低栄養予防

高齢期になると、気付かないうちに栄養が足りない状態になることがあります。低栄養から虚弱が進むと、要介護状態のきっかけになります。食に関心を持ち、高齢期を元気に過ごしましょう。

高年齢期の食事のポイント

1. 特に大切なのはたんぱく質とエネルギー
2. 主食・主菜・副菜をそろえる
3. 1日3食食べる

「さあにぎやかにいた
だく!」を合言葉に多彩
な食品を取り入れるこ
とを、食事作りの際に意
識してみましょう。



シニア向け食生活改善教室

低栄養予防や便秘予防について講義と調理実習、デモンストラーションで楽しく学べます。また身近な食材で簡単に作れる献立をお伝えします。自分や家族のためにフレイル予防の料理教室に参加しませんか。

時所順次、交流館などで開催

対65歳以上の人やその家族※家族の年齢は問わない

申交流館など

問健康推進課(☎928-3421) **ID**395509

健康寿命を延ばそう!

フレイルサポーター第4期生を募集

フレイルサポーターとは高齢者がフレイル予防に取り組むことができるように応援するボランティアです。

活動内容

- 手足の筋肉量の測定やフレイル予防のポイントなどを伝えるフレイルチェック会を運営
- 年4回程度学習会や連絡会などへの参加

対8～11月に実施するフレイルサポーター養成講座(全6回、平日昼間に実施)を受講後、フレイルチェック会に従事できる人
※日程は電子版広報に掲載

所福山すこやかセンターなど

定30人※先着

申問6/30(火)までに、電話または電子版広報の申し込みフォームで、健康推進課(☎928-3421)へ **ID**395337

フレイルチェック会に参加してみませんか

※フレイル…加齢に伴う筋力や心身の活力低下

体や心の状態の振り返りや手足の筋肉量などの測定により、フレイルの状態を確認します。結果を伝えて、フレイル予防のアドバイスをします。

▽持参…動きやすい服装、飲み物

※回数制限をなくしたため5回目以降も参加可

対定おおむね65歳以上の人・各15人※先着

申問健康推進課(☎928-3421) **ID**396245

	とき	ところ	申込開始日
6/22(月)	13:30～15:30	あしだ交流館	6/1(月)
7/10(金)	10:00～12:00、 13:30～15:30	シルバー人材センター	6/15(月)

暮らしの情報

市民主催の催しなどは
広報「ふくやま」電子版の
「みんなの掲示板」に掲載し
ています。

みんなの
掲示板は
こちらから



時 とき 所 ところ 内 内容 対 対象 定 定員 料 料金
申 申し込み 問 問い合わせ 手 手話通訳あり 要 要約筆記あり HP ホームページ ID 広報ID

※電子版広報の検索窓「広報IDでさがす」にID(広報ID)を入力するとスムーズに確認ができます

福山市美術展覧会

時 前期 6/17(水)～21(日)、
後期 6/24(水)～28(日)

内 市内在住・在学・在勤の人や市内美術団体
所属者の公募作品の入選作と、推薦作家
の作品を展示

前期 洋画・彫刻・書(漢字)・写真、
後期 日本画・書(仮名・前衛)・美術工芸・
デザイン

※ふくやま書道美術館では書の招待作家の
作品を前期・後期に分けて展示

料 無料

問 文化振興課 ☎928-1117 ID 397839

ふくやま書道美術館

☎925-9222(西町二丁目4番3号)

「第21回 一緒にかく古代文字展」

ワークショップ参加者募集

時 6/27(土)・28(日)、7/4(土)・5(日)各
13:00～

内 古代文字(象形文字)を筆で書き、当日作成
の印を押して仕上げる※完成作品(1人1
点)は会期中に展示し、会期終了後に返却

対 家族や友人など2人以上で参加できる人

定 各12グループ※抽選

料 1人2,000円(材料・軸装費込み)

申 6/21(日)(必着)までに、はがきまたはE
メールで、代表者(保護者)の住所・名前・
電話番号・一緒に参加する人の名前(中学
生以下は年齢も)・希望日(第1、第2)を、
同館「ワークショップ募集」係へ

ID 397520

「オバケ?」展 関連イベント

■ワークショップ

「ゆらゆらオバケと、ただいま!」

時 7/30(木) 10:00～11:30、13:30～
15:00

内 ゆらゆら吊るせるオバケを制作

▽講師…渋谷清さん(市立大学教育学部教
授)

対 小学生以上

定 各12組(1組2～3人)※抽選

料 1組1,500円

申 7/10(金)(必着)までに、往復はがきま
たは同館HPの申し込みフォームで、住所・参
加者の名前・こどもの年齢と学年・電話番
号・メールアドレス・希望の時間帯を、同
館「ゆらゆらオバケと、ただいま!」係へ

ID 397974



■ジュニア落語会

時 8/23(日) 14:00～

内 落語家の三遊亭歌武蔵による落語

対 小学4～6年生※保護者同伴必須

定 100人※先着

料 保護者席1,000円、小学4～6年生は無料
※購入方法など詳しくは同館HPに掲載

ID 397973

文化施設



- チケットの購入方法などは各施設へ問い合
わせてください
- 文化施設は月曜日休館です※祝日の場合は翌
日が休館

ふくやま美術館

☎932-2345(西町二丁目4番3号)

ボランティア「くすのき」による やさしいアートガイド

時 6/6(土) 11:00～11:45

内 岸駒と中野恵祥について解説

料 無料

ID 397975

春季所蔵品展

「生きもののせかい」関連イベント

■ふくふくおはなし美術館(対話型鑑賞会)

時 6/14(日) 14:00～

内 参加者同士が作品について語り合う鑑賞
会

※所蔵品展観覧券が必要

ID 397970

■学芸員によるギャラリートーク

時 6/21(日) 14:00～

内 作品の見どころを解説

※所蔵品展観覧券が必要

ID 397972



木綿布団地(裏側)

ID 398193

同展ではこのような幾度も再生し使
い続けられてきた糸と布を展示してい
ます。布を最後まで十分に生かす
知恵と技術、新古の布の色合いの美し
さや力強さを感じてみませんか(同展
は7月20日(月)まで開催しています)。

左の写真は明治から昭和の初めにか
け、繰り返し修繕し、使い続けられた掛
け布団の裏側です。表面の花唐草文様
の型染の布を補うため、裏側から擦り
切れたところに小ささまざまな藍の無
地、縞、かすりなどの当て布が何重にも
縫いつづられています。

自分の家で糸を紡ぎ布を織っていた
時代、糸の原料の準備から始まり布に
織り上げるまでには大変な手間と労力
を要しました。布は貴重な財産とされ、
一片たりとも無駄にしないよう最大限
に利用されました。特に布団などの夜
具は布と綿を大量に必要とするためぜ
いたく品とされ、大切に使われました。

企画展「布裂」

「つないで受け継ぐ糸と布」

しんいち歴史民俗博物館
No. 324

リーデンローズ

☎928-1810

チャイコフスキー・バレエ劇場

「くるみ割り人形」

時12/5(土)15:00~

▽出演…モスクワ・クラシック・バレエ劇場

¥S席1万1,000円、A席8,000円、B席6,000円 ※全席指定。3歳以下入場不可

▽チケット発売日…6/3(水)

ID397819

オーケストラ福山定期vol.15

京都市交響楽団

時10/12(月)16:00~

▽出演…上岡敏之(指揮)、京都市交響楽団(管弦楽)

▽曲目…ワーグナー/楽劇「トリスタンとイゾルテ」より「前奏曲」「愛の死」、ブルックナー/交響曲第6番 イ長調 WAB.106

¥S席6,500円(ペア1万1,700円)、A席5,500円(ペア9,900円)、B席4,500円(ペア8,100円)、30歳まで2,250円(3階席) ※全席指定。未就学児入場不可

▽チケット発売日…6/20(土)

ID397818

マロさんと音楽であそぼう

時7/25(土)・26(日)

内マロさん(リーデンローズ音楽大使の篠崎史紀さん)との交流を通して、音楽の楽しさを体感する

¥無料※書類選考

申同館IDの申し込みフォームから

ID393460

ふくやま文学館

☎932-7010

映画会「みつばちマーヤの大冒険」

時6/20(土)10:00~11:30、13:30~15:00

定各80人※先着

¥無料

申6/7(日)から、電話で同館へ

ID397036

鱒二忌(井伏鱒二没後33年)

時7/5(日)13:30~

内講演「井伏鱒二と木下夕爾一消された最後の手紙」

▽講師…藤井基二さん(文筆家)

朗読 井伏作品にみる木下夕爾との交流を読む

▽出演…朗読の会「虹」

定80人※先着

¥無料

申電話で同館へ

ID397174

沼隈サンパル

☎987-1866

午後2時の奏でるコンサート

「響きあう詩心ードイツと日本の歌曲」

時6/19(金)14:00~

内こどもからおとなまで入場できるコンサート。日本歌曲からドイツのオペラ曲までを披露

▽出演…金岡みゆき(ソプラノ)、神辺真希(ピアノ)、三上和伸(バリトン)、重頭恵美子(ピアノ)

定500人※先着

¥無料

ID396963



金岡みゆき



神辺真希



三上和伸



重頭恵美子

しんいち歴史民俗博物館

☎0847-52-2992

企画展「布裂」一つないで受け継ぐ糸と布ー関連イベント

■演奏会

「つなぐをテーマにしたコンサート」

時6/13(土)13:30~

▽演奏…府中シティ、みみみみ俱樂部

¥無料

ID395008

県立歴史博物館

(ふくやま草戸千軒ミュージアム)

☎931-2513

近世文化展示室 菅茶山の世界

「菅茶山と当館収集の近世資料」

内同館が開館以来収集してきた近世資料の中から、菅茶山に関する資料を紹介

時6/27(土)~8/23(日)

¥一般320円、大学生230円、高校生までと65歳以上無料

神辺文化会館

☎963-7300

「声舞劇！終活を始めた途端、55歳の息子が帰ってきました」ジュニア招待募集

時7/11(土)14:00~

対小学生以上18歳以下

※中学生まで保護者同伴必須

定66人※抽選

¥18歳まで無料、保護者は当日保護者席のチケットの購入が必要。※こども2人以下は保護者1人まで4,000円、2人目からは8,000円、こども3人以上は保護者2人まで4,000円

申6/19(金)までに、電子版広報の申し込みフォームから ID397829

ふくやま演劇講習会2026

時8/7(金)~9(日)各10:00~16:30

内演劇に興味・関心のある人が交流しながら学ぶ講習会。最終日は参加者による成果発表会を開催※一般入場可・入場無料。入場は事前申し込みが必要

▽講師…吉田小夏さん(劇作家)

対アマチュア演劇関係者、演劇に興味・関心のある人、備後圏域の中学・高校の演劇部(生徒・顧問)

定28人※抽選(3日間参加できる人を優先)

¥一般3,000円、高校生まで1,500円、学校(演劇部)9,000円

申6/2(火)~7/10(金)に、所定の参加用紙を、同館へ※所定の参加用紙は同館IDに掲載 ID397827

ぬまくま文化館(枝広邸)

☎987-0003

七夕コンサート

時7/5(日)14:00~

内七夕にちなんだ星をテーマにしたコンサート

▽出演…板原玲子(フルート)、中元佐智子(ピアノ)

定50人※先着

¥500円※未就学児無料 ID398958

歴史資料室

(まなびの館ローズコム内)

☎932-7264

企画展「歴史どうぶつ園 開園！

~“推し”をみつけよう！~

時6/13(土)~8/25(火)各10:00~18:00

内江戸時代~現代に絵や資料などに描かれた動物や本市で目撃された動物に加え、絶滅危惧種や有害鳥獣なども取り上げつつ、昨今の環境問題にもふれる

¥無料 ID398018

ものづくり工房講座

時 6/21(日)10:00~12:00
 内 デニム生地を使ったデニム草履づくり
 対 小中学生と保護者
 定 6組(12人)※先着
 ￥ 1人2,000円(材料費)
 所 申問 6/19(金)までに、電話・インターネットまたは直接、備後地域地場産業振興センター(☎924-4510)へ
 ID 397854

理科塾【前期】

時 6/21,7/19,8/23(日)各10:00~12:00(全3回)
 内 理科の先生と一緒に仮説を立てながら子どもたちの疑問を検証する
 対 小学4~中学1年生
 定 12人※先着
 ￥ 4,000円(3回分)
 申 市スポーツ協会HPのシステムで
 所 問 ふくやまふれ愛ランド(☎952-1177)
 ID 397837

ばら講習会

時 6/21(日)13:30~16:00
 所 駅家交流館
 内 ミニばらを楽しむ~盆栽・盆景は、究極の鉢栽培~
 ▽持参…筆記用具
 問 福山明るいまちづくり協議会(まちづくり推進課内☎928-1051)
 ID 396850

環境月間関連イベント

時 6/27(土)10:00~15:00
 所 リサイクルプラザ
 内 環境関連企業や団体による出展や環境体験講座、子育て用品のリユース市など
 問 環境総務課(☎928-1219)
 ID 398205

青少年育成市民運動推進大会

時 6/27(土)13:30~15:30
 所 県民文化センターふくやま
 内 記念講演、済美中学校吹奏楽部による演奏
 ▽講師…山本シュウさん(通称レモンさん)
 ▽演題…生き抜くより、生き合う~引きこもり・不登校と伴走者がめざす「自分らしさ」のゴール~
 定 500人※先着
 問 ふくやまふれ愛ランド(☎952-1177)
 ID 364520

福山の“海”Clean up 大作戦

時 6/20(土)9:00~11:00
 ▽集合場所…クレセントビーチ海浜公園
 内 海岸をスポーツ感覚で清掃
 申 6/17(水)までに、市HPの電子申請システムから
 問 環境総務課(☎928-1219)
 ID 398192

作って楽しい！ 未来の職人育成プロジェクト

■工場見学&ものづくり体験(オーザック)
 時 6/20(土)10:00~12:00
 所 (株)オーザック
 内 会社紹介、工場見学、金属加工体験、ワイヤソケットキーホルダーづくり
 対 小中学生と保護者
 定 6組(18人)※先着
 ￥ 1人1,000円(材料費)
 申 問 6/19(金)までに、電話または直接、備後地域地場産業振興センター(☎924-4510)へ
 ID 397858



■工場見学&ものづくり体験(塚本木工所)
 時 6/27(土)10:00~12:00
 所 (有)塚本木工所
 内 椅子やテーブルを作る機械の説明、作業工程の紹介、オリジナルフォトフレーム作り
 対 小中学生と保護者
 定 6組※先着
 ￥ 1人2,000円(材料費)
 申 問 6/26(金)までに、電話・インターネットまたは直接、備後地域地場産業振興センター(☎924-4510)へ
 ID 397860

親子で学ぶ 「福山市内戦争遺跡巡り」

時 6/21(日)9:00~11:30
 内 福山城の戦災石垣、安部和助別邸戦災跡、被爆アオギリ2世、各慰霊碑、防空壕跡などを巡る
 対 小学生以上(小学生は保護者同伴)
 定 50人※先着
 所 申 問 6/18(木)までに、電話・FAXまたはEメールで、住所・名前を、人権平和資料館(☎924-6789 FAX924-6850)へ
 ID 397894

催し・講座



危険物安全推進セミナー

時 6/2(火)14:00~16:00
 所 リーデンローズ
 内 東日本大震災から15年~福島第一原子力発電所事故を振り返る~
 ▽講師…福岡豊彦さん(災害活動研究所代表)
 定 312人※先着
 問 消防局予防課(☎928-1192)
 ID 395756

アプリ「健康マイレージ」のバージョンアップに伴う講習会

とき	内容
6/10(水) 10:00~11:00	旧アプリからのデータ移行について
6/19(金) 14:00~15:00	
6/10(水) 11:00~12:00	機能や使い方について
6/19(金) 15:00~16:00	

所 福山すこやかセンター
 対 健康マイレージを使っている人
 定 各35人※先着
 申 問 健康推進課(☎928-3421)
 ID 397835

斑入り植物展

時 6/13(土)・14(日)各9:00~16:00
 所 JA福山市食と農の交流館
 内 斑入り植物の展示と栽培相談
 問 農業振興課(☎928-1242)
 ID 397199

運動普及推進員による運動教室

	とき	ところ
①	6/4(木) 13:30~15:00	東部市民センター ※6月から同センターでも開始。7月以降の日程は市HPに掲載
②	6/15、7/6(月) 各10:00~11:30	保健センター(福山すこやかセンター東館)

内 ストレッチや腰痛予防体操など
 ▽持参…屋内シューズ、飲み物、タオル
 問 ①東部保健福祉課(☎940-2567)、
 ②健康推進課(☎928-3421)
 ID ①397983、②396197

キラキラサポーター (福山市子育て支援ボランティア) 養成講座

時 7~11月(平日の午後。全8回)
所 市役所本庁舎3階小会議室他
内 こんにちは赤ちゃん訪問事業、子育ての現状と課題、こどもの健康と乳児期によくある相談、こどもの健康と食生活など
対 子育て経験があり、子育て支援に熱意のある人
 ▽申込書配布場所…ネウボラ推進課、健康推進課、松永・北部・東部・神辺保健福祉課
 ※各回の会場や所定の申込書など詳しくは電子版広報に掲載
申 6/12(金)までに、市HPの電子申請システムまたは所定の申込書を、ネウボラ推進課☎928-1252)へ
ID 397922

スポーツ

福山通運ローズアリーナ臨時休場

時 6/1(月)9:00~17:00
所 福山通運ローズアリーナ☎927-9910
ID 397345

ホットヨガ

時 6/13(土)9:00~9:50
内 ホットヨガの体験
定 25人※先着
¥ 1人700円
所 申問 6/2(火)9:00から、電話で、ゲタリンピック松永健康スポーツセンター☎084-934-7717)へ
ID 360558



エフピコアリーナふくやま ロビーコンサート

時 7/4(土)18:30~19:30
内 太鼓の演奏を披露
定 100人※先着
¥ 1人1,500円(ワンドリンク付き)※未就学児無料(ドリンク希望は当日300円)
申 6/19(金)までに、市スポーツ協会HPのシステムから
所 問 エフピコアリーナふくやま☎981-3050
ID 397820



クールアース・デー

時 7/7(火)19:00~20:10
所 福山通運ローズアリーナ、エフピコアリーナふくやま
内 ペットボトルキャンドルを作り、施設のライトダウンに合わせて点灯
 ▽持参…2リットルのペットボトル、油性ペン(カラー)
 ※募集要項など詳しくは電子版広報に掲載
問 福山通運ローズアリーナ☎927-9912)
ID 398106

看護学校進路相談会

時 7/4(土)14:00~16:30
所 まなびの館ローズコム
対 看護に興味がある高校生・保護者
問 保健所総務課☎928-1164)
ID 397813

看護職のための復職支援研修

時 7/10(金)10:00~12:00
所 福山すこやかセンター
対 看護職としての復職を考えている看護職有資格者
申 広島県ナースセンター☎082-293-9786)
問 保健所総務課☎928-1164)
ID 398075

沼隈×内海 まちづくりデザイントーク

時 6/28(日)13:30~16:30
所 沼隈サンパル
内 両地域の取り組みを紹介し、これからのまちづくりを考えるシンポジウム
定 500人※先着
申 問 6/27(土)までに、電話または市HPの申し込みフォームで、南部地域振興課☎980-7713)へ※申し込み状況次第で申し込み無しでの参加可能 **ID** 397905

①市制施行110周年記念式典(手要)、 ②市制施行110周年記念ステージ

時 ①7/1(水)13:30~14:30、②15:00~16:00
所 リーデンローズ
内 ①功労者表彰など、②豊田泰久(音響設計家)、篠崎史紀(バイオリニスト)、藤井泰子(オペラ歌手)によるホール音響を体験するステージ
問 秘書課☎928-1001) **ID** 400656

福山青色学校 「6日間で学ぶ経理実務講座」

時 個人事業主 7/2(木)・6(月)・9(木)・13(月)・16(木)・23(木)各18:30~20:30、法人の経理担当者など 7/2(木)・6(月)・9(木)・13(月)・21(火)・27(月)各18:30~20:30
内 経理業務について、税理士が基礎からわかりやすく解説
定 ¥50人※先着・5,500円
所 申 福山商工会議所☎921-8734)
問 産業振興課☎928-1038)
ID 397915

お休みナースのゆっくりカフェ

時 7/3(金)10:00~12:00
所 福山すこやかセンター
内 看護師の先輩や仲間と離職中の不安や悩み、復職への疑問などを座談会形式で共有
対 看護職としての復職を考えている看護職有資格者
問 保健所総務課☎928-1164)
ID 397914

電子版広報には次の記事も詳しく掲載しています。

タイトル	とき	ところ	定員	料金	申し込み	問い合わせ
6月の図書館コーナー(中央・松永・北部・東部・沼隈・新市・かなべ図書館)※移動図書館の日程表は電子版広報に掲載 ID 396297	行事により異なる	各図書館	※行事によっては申し込みが必要な場合や料金が発生する場合あり	—	—	中央図書館☎932-7222
図書館の休館日(中央・松永・北部・東部・沼隈・新市・かなべ図書館)	中央図書館…6/9(火)、松永・北部・東部・沼隈・新市・かなべ図書館…6/16(火)	—	—	—	—	中央図書館☎932-7222

市営住宅の入居者募集

▽対象住宅(○は募集戸数)

深津⑦	港町②
西新涯町①	佐波町②
天神山(本郷町)①	山手町④
大越(沼隈町常石)①	瀬戸町瀬戸川①
瀬戸町妙見④	

シルバーハウジング(単身世帯専用)…深津③
単身世帯可能…深津②、瀬戸町妙見④、大越(沼隈町常石)①

2人世帯専用…深津①

若者夫婦・子育て世帯向け…深津①、瀬戸町瀬戸川①

▽申し込み資格…申込書類または電子版広報に記載

▽申込書類配布時期・場所…6/12(金)まで、後記の問い合わせ先および東部・内海・新市支所

申問 6/8(月)～12(金)に、所定の申込書類を、住宅課(☎928-1101)、松永(☎930-0412)・北部(☎976-8807)・神辺(☎962-5013)・沼隈(☎980-7709)建設産業課へ※郵送の場合、6/12(金)(消印有効)かつ17(水)(必着)までに、住宅課へ
ID398129

福山夏まつり2026各種募集

8/13(木)～15(土)に開催する福山夏まつり2026に関連する各種募集をします。

問 福山夏まつり実施本部(株式会社JTB福山支店内、紅葉町1番1号 ☎928-8570)

ID392313

あしだ川花火大会各種個人協賛席

打ち上げ場所の近くから大迫力の花火を観覧できます。

定 2万席程度※先着

申 6/15(月)から、同まつり公式IDで

あしだ川花火大会

「ローズマインドエリア」利用者募集

体が不自由な人でも家族と安心して花火を観覧できるエリアです。

所 竹ヶ端運動公園水上スポーツセンター内 駐車場

定 50組程度※車1台で1組。抽選

申 6/30(火)(必着)までに、往復はがきで、住所・名前・電話番号・障がい者手帳の有無・希望理由・「あしだ川花火大会ローズマインドエリア希望」と記入し、同実施本部へ※返信用はがきの表面にも住所・名前を記入

ふくやまジュニアスポーツクラブ

時 7月～来年1月の金曜日(全20回)※詳しい日程は電子版広報に掲載

所 福山通運ローズアリーナ、エフピコアリーナふくやま、福山通運ローズスタジオ

内 年間を通じて7種目のスポーツを体験し、楽しみながら運動の基礎を学ぶ

対 小学3～6年生

定 40人※抽選

¥ 1万5,000円

申 市スポーツ協会IDのシステムから

問 福山通運ローズアリーナ(☎927-9912)
ID397418

福山通運ローズアリーナ 50mプールオープン

時 6/8(月)～9/15(火)

¥ 一般510円、高校生以上の学生380円、小中学生260円

所 問 福山通運ローズアリーナ(☎927-9910)

ID396995

水上スポーツセンター トレーニング講習会

時 6/20(土)10:00～11:30

所 竹ヶ端運動公園水上スポーツセンター

内 トレーニング器具の使用方法和施設利用の説明

定 10人※先着

¥ 一般200円、中高生100円

申 問 同園管理事務所(☎956-4563)

ID395466

福山メモリアルパーク プールオープン

時 6/27(土)～8/31(月)※7/20(月)～8/19(水)はナイトプールを実施

¥ 中学生以上310円、3歳～小学生200円 ※6/27(土)13:30～16:25は無料

所 問 同施設管理事務所(☎926-5518)

ID398066

水泳体験&いのちの教室

時 7/4(土)9:00～12:00

内 AEDによる正しい心肺蘇生の方法、ライフセービングを取り入れた水泳教室

対 小学3～6年生と家族※ある程度泳げる人

定 30人※先着

申 市スポーツ協会IDのシステムから

所 問 福山通運ローズアリーナ(☎927-9912)
ID397419

パーキンソン病患者のためのヨガ

時 7/12(日)13:30～14:30

対 パーキンソン病患者とその家族(付き添い)

定 20人程度※先着

所 申 問 7/11(土)までに、電話・FAXまたは直接、障害者体育センター(☎FAX931-1833)へ

ID397423

まつなが夏の水泳教室

	種目	とき
①	水泳	水・金
②		火・木
		9:30～10:20

時 ①7/22(水)～8/19(水)、②7/23(木)～8/20(木)

対 小学生

定 各30人※先着

¥ 各6,500円

申 7/1(水)～15(水)に、市スポーツ協会IDのシステムから

所 問 ゲタリンピック松永健康スポーツセンター(☎934-7717)

ID397830

募集・お知らせ



職員の募集

■放課後児童クラブ補助員

▽採用予定期間…7/21(火)～8/24(月)の夏休み期間中(5～7時間45分程度/日)

内 放課後児童クラブの運営補助(遊びや生活のサポート、清掃など環境の整備) ※資格は問わない。面接による選考あり

申 問 所定の申込書を、保育施設課(☎928-1114)へ※所定の申込書は電子版広報に掲載

ID397570



6月は住宅用火災警報器の点検強化月間

住宅用火災警報器の設置が義務化されてから、10年以上が経過しています。設置後10年を経過すると、機器の電池切れや不具合が発生しやすくなるため、半年に1回の作動点検を行いましょう。

問 消防局予防課(☎928-1192)

ID395767

国民年金の保険料納付に困ったときは

失業や所得の減少などで保険料を納めることが困難な場合、申請により承認されると、保険料の納付が免除または猶予される制度があります(申請時点から2年1カ月前までさかのぼって申請可能)。

※詳しくは電子版広報に掲載

問 保険年金課(☎928-1052)、福山年金事務所(☎924-2181)

ID398009

リノベーションや空き家の除却を補助します

▽空き家を取得・賃借しリノベーションして住むための改修費用の1/2を補助(親世帯と同居・近居する場合は10万円加算)

対象者	補助金額(上限)
・新婚世帯 ・子育て世帯 ・若者夫婦世帯	50万円
・移住者 ・定住者	30万円

▽危険家屋または特定空家等に認定された空き家の解体費用の1/3を補助

対象空家	補助金額(上限)
・危険家屋 ・特定空家等	50万円

※申請する場合は事前に相談が必要。詳しくは電子版広報に掲載

問 建築指導課(☎928-1311)

ID398032

市民活動スタートアップ事業補助金 地域連携コース募集

地域と連携して地域課題の解決や地域活性化などに取り組む市民活動団体などの事業を支援します。

対 まちづくりサポートセンター登録団体

▽補助金額…上限10万円※1団体1事業まで

問 来年1/29(金)(必着)までに、所定の様式を、まちづくり推進課(☎928-1051)

へ※所定の様式は電子版広報に掲載

ID397504

CO₂削減/ライトダウンキャンペーンを実施します

6/21(日)~7/7(火)は地球温暖化対策として、ライトアップしている施設や家庭の電気の消灯・減灯を実践しましょう。

不要な明かりを消して地球にやさしい時間を過ごしませんか。

問 環境総務課(☎928-1115)

ID398220

特殊詐欺に注意

市内で昨年発生した特殊詐欺は114件、被害総額は約5億4,000万円です。2024年と比較して倍増しています。

また2026年2月末時点ですでに昨年のペースを上回っており市役所職員や警察官、郵便局員などをかたる詐欺が後を絶ちません。少しでも不審に思ったらすぐに電話を切り、家族や近くの警察署、警察相談専用電話(#9110)に相談しましょう。

■被害に遭わないために

○ATMでの還付は100%詐欺です。ATMに還付金を受け取る操作はありません(自動で振り込まれます)

○警察が無料通話アプリでやりとりすることはありません

○「+」から始まる電話番号に注意しましょう

○広島県警察安全安心アプリ「オトモボリス」や特殊詐欺対策アプリ(警察庁推奨)を活用しましょう

○非通知着信の拒否や留守番電話の設定、防犯機能を備えた電話機などを導入して自宅電話の防犯対策をしましょう

※防犯機能を備えた電話機などの購入費用の一部を補助します。詳しくは市に掲載

問 市民生活課(☎928-1077)

ID397926



まなびの館ローズCOMの会議室が一時使えなくなります

空調設備改修工事を行うため次の期間中、会議室の貸し出しを中止します。

○大会議室: 12/3(木)~来年1/8(金)

○中会議室および小会議室1~4:

来年1/9(土)~2/9(火)

問 中部地域振興課(☎932-7265)

ID397927

島田荘司選 ばらのまち福山 ミステリー文学新人賞 募集開始

本市出身の本格ミステリー作家 島田荘司さんが選者のミステリー作家の登竜門です。受賞作は即時出版されます。※申し込み方法など詳しくは公式HPに掲載

問 来年5/10(月)(消印有効)までに、ふくやま文学館(☎932-7010)へ

ID363889



農業振興地域農用地区域からの除外申し出の受け付け

農業振興地域農用地区域内の農地をやむを得ない事情により農地以外で使用する場合は手続きが必要です。要件を満たす場合に限り、同区域から除外申し出ができるので、事前に相談してください。

問 6/30(火)までに、農業振興課(☎928-1177)、松永(☎930-0417)・北部(☎976-8810)・神辺(☎962-5015)・沼隈(☎980-7711)建設産業課へ

ID399008

地域でこどもの居場所づくりを行っている団体の活動費を補助します

対 本市でこども食堂などを運営する団体
※補助金額や対象経費、所定の申請書について詳しくは電子版広報に掲載

問 8/31(月)(必着)までに、所定の申請書を、ネウボラ推進課(☎928-1162)へ

ID400076

社会人看護学生へ支援金を交付します

▽支援金額…20万円

対 次の条件全てに該当する人

○今年度に看護師学校養成所に入学した人

○おおむね1年程度の就業経験がある人、または看護学校の社会人入試卒などで入学した人

○本市に住民票がある人、または昨年度に本市に住民票があった人

○卒業後、市内の医療機関などに就職する意思がある人

問 来年3/1(月)(必着)までに、所定の申請書を、保健所総務課(☎928-1164)へ

※所定の申請書は電子版広報に掲載

ID391445

6/1～7はHIV検査普及週間

2025年に日本で新たに報告されたHIV感染者とエイズ患者は合わせて890人です。エイズは現在でも流行しています。また梅毒の感染者が全国的に急増しており、本市でも2025年の感染者数は55人と、依然として高い水準が続いています。

■エイズも梅毒も性感染症の一つ

エイズや梅毒は感染に気付かず放置すると重篤な状態を引き起こします。また無症状でも感染力をもつため、自分でも気付かないまま、他の人に感染させる可能性があります。

■早期治療が重要

エイズの治療は近年進歩しており、感染しても早期治療で発症を防いだり遅らせたりできます。また梅毒は早期治療で治る病気です。

■匿名・無料で検査できます

HIV検査普及週間に夜間のエイズと梅毒の検査日程を増やして実施します。この機会に検査を受けましょう。※詳しくは23ページに掲載

問保健予防課 ☎928-1127

ID397665



健康・医療



6・7月の献血日程

日	時間	ところ
6/3(水)	13:00～16:00	鞆の浦第2駐車場
7/5(日)	9:00～12:00	フジグラン神辺
	13:30～16:00	

内400ml献血のみ

問広島県赤十字血液センター ☎0120-150-554 ※月～金曜日 各8:30～17:00、福山市献血推進協議会（健康推進課内）☎928-3421

ID396981



6月は食育月間

「食べる力」＝「生きる力」です。さまざまな経験を通じて食に関する知識と食を選択する力を身に付けましょう。

「早寝・早起き・朝ごはん」は家庭で取り組む大切な食育です。朝食を抜かず毎日3食しっかり食べることが重要です。簡単に栄養バランスのとれた朝食レシピを市HPで紹介しているので参考にしてください。

主食・主菜・副菜を揃えて食べる、地産地消を実践する、食品ロス削減のための行動をするなど、毎日の生活の中で食育の取り組みを実践してみてください。

問健康推進課 ☎928-3421

ID394993



井戸水を飲用している皆さんへ

- 定期的に水質検査を行いましょう(保健所では水質検査の受け付けをしていません)
- 井戸の水源やその周辺の清掃などを行い、常に清潔を保つように心掛けましょう
- 井戸水に異常を感じたときや水質検査の結果に不適合項目があったときは、飲用をやめて保健所へ相談してください
- 湧き水はそのまま飲用すると体調を崩すこともあるので注意しましょう

問生活衛生課 ☎928-1165

ID397742

市議会議員・市長の資産などの報告書の閲覧

6/1(月)から「政治倫理の確立のための福山市議会議員及び市長の資産等の公開等に関する条例」により、市議会議員および市長の資産等補充報告書・所得等報告書・関連会社等報告書が閲覧できます。

所市政情報室(市役所本庁舎3階)

問議員分 議会事務局庶務課 ☎928-1123、

市長分 総務部総務課 ☎928-1007

ID397429

納期限は6/30(火)です

市・県民税は第1期の納期です。

問市民税課 ☎928-1020

ID397421

6月のごみの収集

6月は通常通りごみの収集を行います。「家庭ごみ収集日程表」で確認してください。

問環境総務課 ☎928-1219

ID398190

人口と世帯数(4月末現在) ID393676

人 □450,369人(対前月比+370人)

男…220,007人

女…230,362人

世帯数 219,162世帯(対前月比+871世帯)

6月の休日のごみの受け入れ

▽受け入れ日・時間…6/7・14・21・28(日)・8:45～16:45 問環境総務課 ☎928-1219 ID398177

施設名	住所	燃やせるごみ	容器包装プラスチックごみ	資源ごみ	不燃(破碎)ごみ	燃やせる粗大ごみ	・蛍光灯 ・ライター ・充電式電池を取り外せない小型家電	・乾電池 ・充電式電池	・ビデオテープ	紙類
福山ローズエネルギーセンター (☎981-2020)	箕沖町107番地14	●	—	—	—	●		●		●
リサイクル工場 (☎954-4170)	箕沖町107番地2	—	●	—	●	—		—		—

■生活習慣を見直しましょう

喫煙、飲酒、乱れた食生活、運動不足、ストレスなどは体の抵抗力や免疫力を下げ、虫歯や歯周病のリスクを高めます。次の点などに注意し生活習慣を見直しましょう。

- 正しく歯磨きをし口の中を清潔に保つ
- 定期健診を受ける
- 禁煙する
- 一口30回かむ

■市歯周病検診を受けましょう

対本市に住み票があり検診当日の年齢が20・30・40・50・60・70歳の人

所同検診実施歯科医院

※申し込み方法や同検診実施歯科医院など詳しくは市HPに掲載

問健康推進課 ☎928-3421

ID397183



6/4～10は歯と口の健康週間
～歯みがきは 体を守る 最前線～

口は食べる・話す・笑うなど、健康で楽しく豊かな暮らしを送るための大切な役割を担っています。将来を見据え、高齢期まで健康に過ごせるように、口腔ケアや生活習慣に気を付けましょう。

■ライフステージごとの口の特徴

○青年期(19歳ごろまで)

ホルモンバランスの乱れや生活の変化により歯茎が腫れたり出血したりする「歯肉炎」が起きやすくなります。また間食の増加などにより虫歯のリスクが高まりやすい時期です。虫歯の原因である歯垢をしっかりと取り除くことが重要です。

○成年期(20～39歳)

学業、仕事、家事など多忙になる時期で、ストレスや生活リズムの乱れから「歯肉炎」が増加し、歯を支える骨まで進行した「歯周炎」が見られるようになります。生活習慣を見直し丁寧に歯を磨きましょう。

○壮年期(40～64歳)

歯周病になる人が増え50歳以降は歯を失う人が増えてきます。仕事、家事、介護などにより歯科医院へ行く時間がとれず重症化しやすくなります。早期発見・早期治療のために歯科医院での定期健診を受けましょう。

○高齢期(65歳以上)

虫歯や歯周病のリスクがさらに高まるため1本でも多く自分の歯を残すことが重要です。歯を失ったときも放置をせず、入れ歯などを用いてしっかりとかめる状態を維持することが健康寿命の延伸につながります。またかむ力や飲み込む力が著しく低下しやすくなり誤嚥性肺炎など死亡の原因となる疾患のリスクも高まります。

■肝臓病教室

肝臓病についての理解を深めてもらうため「肝臓病教室」を開講しています。

時6/11(木)14:00～

内ウイルス性肝炎について肝炎すごろくを使って楽しく学ぶ

所問市民病院肝疾患相談室 ☎941-5151

ID335761

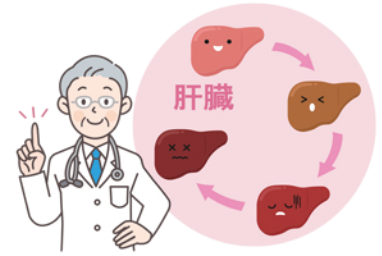

■被爆二世健康診断

時6/10(水)～来年2/28(日)

対県内在住で、両親のいずれかが原子爆弾被爆者である人(「広島被爆」1946/6/1以降生まれの人、「長崎被爆」1946/6/4以降生まれの人)

¥無料※被爆二世健康診断の範囲に含まれない検査は自己負担

▽はがき配布場所…福祉総務課、各支所

申来年1/31(日)(消印有効)までに、所定のはがきを、県被爆者支援課へ※県HPから申し込みも可

問福祉総務課 ☎928-1045

ID397729

救急医療・休日当番医など ※休日当番医は電子版広報や市HPに掲載しています **ID**168592

新聞(一部を除く)や、フリーペーパー「地域情報紙 ぶれすしーど」「子育て情報誌 びんまる」「シニア情報誌 ぐらんふあーま」「福山応援誌 CoCo 街福山」「えるびん」にも掲載しています。

- 福山夜間成人診療所(外科は事前電話)
 - 所**福山市医師会館隣(三吉町南) ☎982-9946
 - 診療19:30～23:00(受け付けは22:45まで)
- 福山夜間小児診療所
 - 所**福山市医師会館内(三吉町南) ☎922-4999
 - 診療19:00～22:30(受け付けは22:15まで)
- 休日歯科医療
 - 所**福山市歯科医師会口腔保健センター(南蔵王町) ☎941-4444
 - 受け付け…○応急診療:日曜日・祝日10:00～16:00
 - 心身障がい者診療(予約が必要):第2・3・4日曜日9:30～12:00
- 救急病院・診療所
 - 電子版広報および市HPに掲載しています。
- 精神科救急医療相談
 - 所**精神科救急情報センター(広島市) ☎082-892-3600(24時間対応)
- 精神科救急医療施設
 - 所**三原病院(三原市中之町) ☎0848-63-8877(24時間対応)
- 救急相談センター(#7119)
 - ☎#7119または☎082-246-2000(24時間対応)
- こどもの救急電話相談
 - ☎#8000または☎082-555-8870
 - 受け付けは平日19:00～翌8:00 土・日曜日・祝日・年末年始(12/29～1/3)17:00～翌8:00
- 医療情報ネット
 - 「今、受診できる医療機関」などは「医療情報ネット」で検索。



#7119の詳細は
←こちらから

いきいき健康メール登録者募集! **問**福山市医師会 ☎922-0243 ※月～金曜日9:00～17:00

健康に関する情報や休日当番医の情報などをメールマガジン「いきいき健康メール」で配信しています。

登録すると携帯電話やパソコンにメールが配信されます。 **ID**168592

いきいき健康メール 検索



登録は
←こちらから

成年後見制度個別無料相談会

時 7/7(火)9:00~12:00※1人1時間まで
 所 福山すこやかセンター
 内 弁護士や司法書士、社会福祉士による相談会※親族の後見人をしている人も可能
 定 6人※先着
 申問 6/26(金)までに、電話・FAXまたはEメールで、社会福祉協議会権利擁護支援センター(☎928-1353 FAX928-1331)へ
 ID397840

チャレンジスポーツ

時 6/12・26、7/10・24(金)各15:00~16:00
 内 ボッチャやモルックなど
 対 障がい者手帳所持者、支援者、障がい者スポーツに関心がある人
 定 各20人※先着
 所 申問 電話・FAXまたは直接、障害者体育センター(☎FAX931-1833)へ
 ID397689

ひきこもり家族交流会

時 6/23(火)13:30~15:30
 所 保健センター(福山すこやかセンター東館)
 内 家族同士の気持ちを共有する場
 対 ひきこもり状態の人の家族
 ※初参加の人は連絡が必要
 申問 健康推進課(☎928-3421)
 ID397097

障がい者水泳教室

時 7/4~8/1の毎週土曜日 各13:00~13:50(全5回)
 内 水慣れから呼吸を含む基本泳法
 対 15歳以上の障がい者手帳所持者で、40分の水中活動が可能な水泳初心者※介助者の参加は1人
 定 7組※抽選
 所 申問 6/8(月)~14(日)12:00(必着)に、往復はがき(または返信用はがきを同封した封書)で、住所・名前・年齢・電話(FAX)番号・教室名を、福山すこやかセンター水浴訓練室(三吉町南二丁目11番22号☎928-1343 FAX928-3417)へ ID134590

福祉



青少年育成自立支援事業参加相談会

時 6/5(金)10:15~12:15
 所 ユースセンター「ふらっと」
 内 ひきこもりがちで、自立支援事業「社会体験プログラム」(ボランティアや就労体験など)に興味のある人を対象にした相談会※活動内容などは市HPに掲載
 対 おおむね15~39歳
 申問 電話またはFAXで、ふくやまふれ愛ランド(☎952-1177 FAX952-2320)へ
 ID397313

ペアレントメンター(子育ての先輩)とお話し会

時 ①6/6(土)、②6/18(木)各10:00~12:00
 所 ①新市交流館、②地域活動支援センターHARUKURU(ハルクル)
 内 ペアレントメンター(発達障がいのある子どもを育てた経験がある保護者)に子育ての不安や悩みをお話する会
 対 子育て中の保護者
 申 電話で、地域活動支援センターHARUKURU(ハルクル)(☎999-8558)へ
 問 障がい福祉課(☎928-1208 FAX928-1730)
 ID397499

川

人さし指・中指・薬指の間を離して立て、下におろす(川の字を書く)。

問 障がい福祉課
 (☎928-1062 FAX928-1730)
 ID398022

読み物コラム

歴史散歩

No.394

福山市登録文化財制度が創設され2026年3月に4件が初登録されました。地域の貴重な歴史文化資源を保存・活用することを目的としています。

福山市登録文化財 その1

葛原邸(葛原勾当旧宅・葛原しげる生家)

神辺町大字八尋を通る県道下御領井原線を北に入った旧街道から程近い場所に葛原邸があります。

葛原邸は江戸時代から明治時代にかけて、琴曲演奏の名手として備後地方を中心に名をはせた葛原勾当の住居です。敷地内には勾当自らの設計で建築した母屋をはじめ納屋、土蔵、井戸屋形、表門、土塀、庭園などがあります。勾当が約40年にわたって記した「葛原勾当日記」には母屋が1845(弘化2)年4月23日に「むね

あけをいたす」とあり、その建築年代を正確に知ることができます。生活の拠点であった母屋には、弟子たちに自宅稽古を行うための三間続き計20畳の大広間があり、待合室とされる小部屋が多く設けられています。母屋の鬼瓦には琴



葛原邸

の名人にふさわしく、琴柱を3つつなげた意匠が施されています。

葛原しげるは葛原勾当の孫に当たり、葛原邸で生まれ育ちました。琴をはじめ幼少期から音楽に親しみ、後に童謡作詞家として活躍しました。彼の音楽の素養と、代表曲「夕日」や全国の校歌に巧みに盛り込まれる地域ごとの自然や四季を読み取る観察眼は葛原邸の家風の中で培われてきました。

葛原邸は葛原勾当の生活を反映した母屋など当時の建物が残るとともに、葛原しげるの童謡作詞につながる感性を育てた場所として市登録文化財となり、彼らの足跡を伝えています。

問 文化振興課(☎928-1278)
 ID398077

相談



秘密保持を厳守します。気軽に相談してください。

※電話受け付け時間などは電子版広報に掲載

時とき 所ところ 対対象 定定員
申申し込み 問問い合わせ 電電話相談あり ID広報ID

相談	とき・ところ	内容・対象・定員	申し込み・問い合わせ先
行政書士無料相談	時6/20(土)・24(水)各9:15~11:50 ※24(水)は東交流館のみ 所瀬戸・本郷・神辺西コミュニティセンター、東・加茂交流館	相続・遺言手続き・成年後見制度 定各3人※1人45分まで。予約制	瀬戸(☎951-1809)・本郷(☎936-2312)・神辺西(☎962-2410) コミュニティセンター、東(☎925-4264)・加茂(☎972-5541)交流館 ID397482
行政相談委員による行政相談	時6/19(金)13:00~16:00 所市民相談室(市役所本庁舎)、松永・北部・東部・神辺・沼隈・新市支所、鞆・内海交流館	行政全般に対する苦情・意見・要望など	市民生活課 ☎928-1050 ID391862
くらしの相談窓口	所社会福祉法人開設の窓口109カ所	高齢・障がい・子ども・子育て・家族・生活困窮など	地域福祉貢献活動協議会(社会福祉協議会地域共生社会推進課内) ☎928-1334 ID398102
債務関連相談	時6/11(木)13:30~15:30 所市民相談室	債務関連問題 定8人※1人30分まで。予約制	消費生活センター ☎928-1188 ID391857
司法書士無料法律相談	時6/13(土)9:00~12:00 所市民参画センター	相続・遺言・登記・成年後見など 定16人※1人30分まで。予約制	広島司法書士会福山支部 ☎920-9525 ID397152
行政書士による行政事務相談	時6/25(木)13:00~16:00 所市民相談室	相続・遺言・農地転用・営業許可など行政機関への手続き 定6人※1人30分まで。予約制	市民生活課 ☎928-1050 ID391860
人権擁護委員による人権相談	時6/16(火)13:00~16:00 所市民相談室	いじめ・いやがらせ・不当な扱いなどの人権問題	多様性社会推進課 ☎928-1006 ID393430
青少年・若者に関する相談	時10:00~18:00※月曜日(祝日の場合は翌日)は休館 所ネウボラセンター	青少年や若者の不登校・ひきこもり・ヤングケアラー・非行など ※予約制	ネウボラセンターつなぐルーム(☎928-1099)※休館日はネウボラ推進課(☎928-1297)で電話予約受け付け ID395184
性的マイノリティのための「にじいろ電話相談」	時6/17(水)15:00~18:00 ※メール相談も可	性的マイノリティ※1人30分まで。本人以外からの相談も可	にじいろ電話相談 ☎951-5250 ID393429
土地家屋調査士無料相談	時6/22(月)13:30~16:30 所市民相談室	土地の分筆、建物の新築・増築など不動産の表示登記全般、土地の境界問題など 定3人※1人30分まで。予約制	広島県土地家屋調査士会福山支部 ☎917-8342 ID391865
犯罪被害相談員による相談	時6/9(火)13:00~16:00 所市民相談室	犯罪・事故被害※予約制	広島被害者支援センター ☎082-544-1110 ID393428
不動産無料相談	時①6/19、7/3(金)13:00~16:00、②6/26(金)13:00~16:00 所①(公社)広島県宅地建物取引業協会福山支部、②市民相談室	不動産取引・トラブルの解決策など ※予約制	(公社)広島県宅地建物取引業協会福山支部 ☎931-3977 ID391864
法律相談 ※裁判や調停中のものは除く	時①6/10・17・24、7/1(水)各9:00~12:00、②③6/17(水)9:20~12:00 所①市民相談室、②松永支所、③神辺支所	法律問題全般 定①各18人、②③各8人 ※1人20分まで。予約制	①消費生活センター(☎928-1188) ②松永市民サービス課(☎930-0400) ③神辺市民サービス課(☎962-5000) ※相談日2週間前の木曜日から受け付け ID391854
DV・離婚に関する相談	時平日10:15~16:30※土・日曜日の日程は電子版広報に掲載。祝日を除く 所多様性社会推進課	DV(配偶者・恋人などからの暴力)・夫婦関係・離婚・セクハラ・性別による差別など※予約制	イコールふくやま ☎973-8896 ID398014
エイズと梅毒の相談・検査	時6/4・18(木)各17:40~20:30、6/24(水)13:30~16:00、7/1(水)9:00~11:00 所福山すこやかセンター	血液検査(迅速(即日)検査で実施)※匿名で検査可。予約制	申市公式LINEから 問保健予防課 ☎928-1127 予約はこちらから ID397662
こころの健康相談 ※治療中の人は除く	時6/16・23(火)各13:30~15:30 所福山すこやかセンター	精神科医師による相談。ストレス・アルコール・ギャンブルなど、こころの悩み※予約制	健康推進課 ☎928-3421 ID395203
ひきこもり専門相談 ※治療中の人は除く	時6/24(水)13:30~15:30 所福山すこやかセンター	臨床心理士による相談※予約制	健康推進課 ☎928-3421 ID397091

ID 397690 消費生活センター(☎928-1188)

確認しましょう

もあるので、申し込み前によく

- 相談員のアドバイス
- テレビショッピングやネット通販などの通信販売は、クーリング・オフのように無条件で解約はできません
- テレビ広告で返品・解約などの条件が適正に示されている場合は、その販売店のルールに基づきます。返品可能でも未開封に限られていたり、返品できる期限が設けられていたりする場合もあるので、申し込み前によく確認しましょう

なるほど 知っ得情報!



トラブル事例
テレビショッピングで紹介されている全自動調理器具を電話で注文した。開封したら、自宅にある圧力鍋と同様の機能だった。未使用なので返品を申し出たが、「利用規約にある通り、開封しているので返品できない」と言われた。

テレビショッピングにクーリング・オフはありません



My Shot マイショット

福山アンバサダーが切り撮るふくやまの魅力

投稿者のコメント

@shinzi1012 Instagramより

昨年6月に春日池公園を散歩中、雨上がり直後の青空の下で咲き誇る花たちに心を奪われて撮った、お気に入りの一枚です。

近くにたくさんお店があるので、お弁当でも買ってピクニック気分です。ぜひどうでしょうか。

所 春日池公園
ID 398076



マップ



福山アンバサダーを募集!

福山の魅力をSNSなどで配信してくれる人を「福山アンバサダー」として認定しています。福山の魅力を伝えるのであれば誰でも自由に発信できます!「私たちの福山」を一緒に創っていきませんか。

問 情報発信課
(0928-1135)



詳しくは市HPへ

公式 SNS

LINE 公式アカウント



その他のSNSでも配信中



広報「ふくやま」への意見は随時受け付けています

郵送または電話の場合は、
情報発信課(市役所本庁舎内0928-1003)へ

市HPではこちらで受け付け中▶



広報 テレビ
RCC(3ch)

【ピース!ピース!ふくやま】
毎週日曜日 11:24~11:30
再放送 毎週土曜日
深夜1:13~1:18
※手話・字幕スーパーあり

広報 ラジオ
エフエムふくやま
(77.7MHz)

【広報ふくやまピックアップ】
毎週木曜日 16:10ごろ~
【枝広市長のほっと福山】
毎月第1火曜日 12:18ごろ~

福山市民憲章

- 心に太陽をもち 胸をはって元気に働きましょう
- 小さな親切を 勇気をもって行いましょう
- きまりを守り よい習慣をつくりましょう
- 子どもたちのために 明るく家庭と美しい町をつくりましょう
- 文化を育て 健康で平和な社会を築きましょう
- 人権を尊重し 差別のない人間関係をつくりましょう