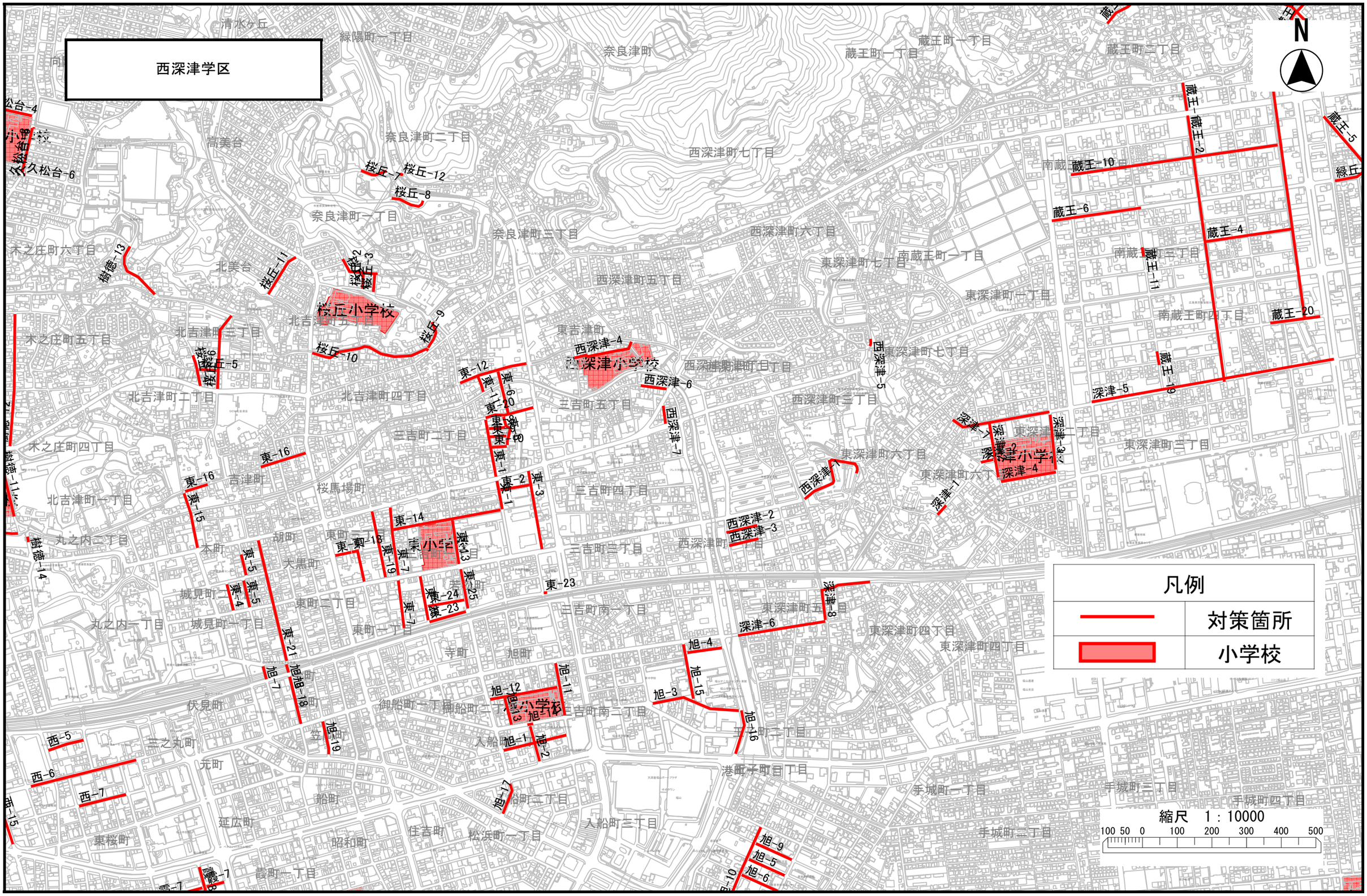
西深津学区
凡例
対策箇所
小学校
縮尺 1：10000
100 50 0 100 200 300 400 500
N
桜丘小学校
西深津小学校
深津小学校
東小学校
旭小学校
桜丘-1
桜丘-2
桜丘-3
桜丘-5
桜丘-6
桜丘-7
桜丘-8
桜丘-9
桜丘-10
桜丘-11
桜丘-12
久松台-4
久松台-6
樹徳-13
樹徳-14
樹徳-11
西深津-1
西深津-2
西深津-3
西深津-4
西深津-5
西深津-6
西深津-7
東-1
東-2
東-3
東-4
東-5
東-6
東-7
東-8
東-9
東-10
東-11
東-12
東-13
東-14
東-15
東-16
東-18
東-19
東-20
東-21
東-23
東-24
東-25
深津-1
深津-2
深津-3
深津-4
深津-5
深津-6
深津-7
深津-8
旭-1
旭-2
旭-3
旭-4
旭-5
旭-6
旭-7
旭-9
旭-10
旭-11
旭-12
旭-13
旭-15
旭-16
旭-17
旭-18
旭-19
西-5
西-6
西-7
西-15
雷-7
蔵王-2
蔵王-4
蔵王-5
蔵王-6
蔵王-10
蔵王-11
蔵王-16
蔵王-20
緑丘
清水ヶ丘
緑陽町一丁目
奈良津町
蔵王町一丁目
蔵王町三丁目
高美台
奈良津町二丁目
西深津町七丁目
南蔵王町一丁目
奈良津町一丁目
奈良津町三丁目
西深津町六丁目
木之庄町六丁目
北美台
西深津町五丁目
東深津町七丁目
南蔵王町三丁目
東深津町一丁目
南蔵王町四丁目
木之庄町五丁目
北吉津町三丁目
東吉津町
東深津町七丁目
西深津町四丁目
北吉津町二丁目
北吉津町四丁目
三吉町五丁目
西深津町三丁目
木之庄町四丁目
三吉町二丁目
東深津町二丁目
東深津町六丁目
北吉津町一丁目
吉津町
桜馬場町
三吉町四丁目
東深津町三丁目
丸之内二丁目
本町
胡町
東町二丁目
大黒町
三吉町三丁目
西深津町
城見町二丁目
東町三丁目
東深津町五丁目
丸之内一丁目
城見町一丁目
東町一丁目
三吉町南一丁目
東深津町四丁目
寺町
旭町
伏見町
御船町一丁目
御船町二丁目
三吉町南二丁目
三之丸町
元町
入船町
港町一丁目
船町
船町二丁目
手城町一丁目
手城町三丁目
手城町四丁目
延広町
住吉町
松浜町一丁目
入船町三丁目
東桜町
昭和町
霞町一丁目