

2026年度

下有地御幸幹線

福山市駅家町及び芦田町地内

道路除草業務委託実施設計書

業  
務  
概  
要

業務委託延長 L=6000m

除草工 A=6000m<sup>2</sup>

## 特記仕様書

### 第1章 総則

#### 第1節 適用

- ・本特記仕様書は、道路除草業務委託（下有地御幸幹線）に適用する。
- ・本特記仕様書に記載のない事項については、次によるものとする。
- ・令和7年8月 広島県 土木工事共通仕様書、「設計図書（別冊図面、仕様書）」、「福山市建設工事執行規則」、「福山市工事検査技術基準」

#### 第2節 工程表の提出について

- ・契約締結後14日以内に設計図書に基づいて、工程表を作成し、発注者に提出すること。工期の変更契約についても同様とする。

#### 第3節 施工（業務）計画書

- ・本業務に関しては監督員との協議により、提出の有無または以下の項目に省略できる。  
1業務概要 2計画工程表 3現場組織表 4安全管理 5緊急時の体制及び対応

#### 第4節 地元への周知

- ・受注者は、監督員と協議し、地先住民、町内会長、土木常設員に着手及び完了の報告を行うこと。また、着手に先立ち地先住民及び貸借人には具体的な施工内容、方法、時期等の説明を行い、承諾を得ること。
- ・受注者は、業務着手の際に、あらかじめ沿線地権者に施工内容等についての説明を行い、承諾を得ること。

#### 第5節 業務に着手すべき期日について

- ・受注者は、業務開始日以降30日以内に業務着手しなければならない。

#### 第6節 法定外労災保険の付保について

- ・本業務は、法定外の労災保険契約の保険料を見込んでいる。

### 第3章 施工条件

#### 第1節 検査期間

- ・本業務の工期は、検査期間として、10日間を見込んでいる。

#### 第2節 交通誘導警備員

- 1 片側交互通行及び通行止め等の交通制限を行う場合は、関係官公署の許可条件を遵守し、関係機関との協議を十分に行うこと。また、地域の地元関係者等周辺を利用する市民への周知徹底を図り、安全かつ円滑な交通を確保して事故発生の無いように努めること。
- 2 作業現場、作業用地内の整理整頓に留意して必要な安全施設の設置等を行い、関係者以外の立ち入りを禁止して危険防止に努めること。
- 3 本業務における交通誘導員は、交通誘導警備員Bを見込んでいる。尚、交通誘導警備員の実施伝票は原本を提出すること。
- 4 本業務において交通誘導警備員の積上げ人数は、交通誘導警備員の対象となる施工量に対し作業日当たり標準作業量から必要な人数を見込んでいる。したがって、正当な理由がある場合を除き、施工実績等による交通誘導員の積上げ人数の増員に対する変更は行わない。

### 第3節 樹木の処分

1) 剪定・伐採・除草・清掃等により発生した樹木等は「受入基準」に基づき、「ふくやま環境美化センター」で「廃棄物搬入届兼許可伝票」を使用し、処分すること。

(ふくやま環境美化センター内で、ごみ種ごとに処分場所が異なるため、分別したうえで、搬入すること)

「廃棄物搬入届兼許可伝票」が必要になった場合は、使用予定枚数を発注者へ報告し受け取る

こと。  
なお、受け取った「廃棄物搬入届兼許可伝票」で未使用のものがあれば、遅滞無く発注者へ返却すること。

※本伝票は、金券であり公文書ですので紛失等の内容取扱いに注意すること。

※草等の「燃やせるごみ」の中に空き缶・空き瓶・ペットボトル等の廃棄物が混入しないよう分別すること。

#### 【受入基準】

・受入施設：ふくやま環境美化センター

受入基準1：幹の直径10cm以下の樹木 長さ50cm以下の樹木・草等

受入基準2：幹の直径20cm以下の樹木 長さ2m以下の樹木等

### 第4節 熱中症対策

・本業務は、工事現場の熱中症対策に資する経費に関して、現場管理費の補正を行う業務である。

1 工期（業務の始期日から業務の終期日までの期間で、準備期間、施工に必要な実日数、不稼働日及び後片付け期間の合計をいう。なお、検査期間13日間、年末年始6日間（12月29日～1月3日）、夏季休暇3日間（国民の祝日である山の日の次の日から土曜日、日曜日及び振替休日を除く3日間とする。）、工場製作のみを実施している期間、業務全体を一時中止している期間は含まない。）期間中の真夏日の状況に応じて、変更契約時に現場管理費の補正を行うものとする。

2 真夏日とは、日最高気温が30度以上の日をいう。また、日最高暑さ指数（WBGT）が25度以上の日をいう。ただし、夜間業務の場合は、作業時間帯の最高気温又は最高暑さ指数（WBGT）を対象とする。

3 気温の計測箇所及び結果は、施工現場から最寄りの気象庁の地上気象観測所の気温又は環境省が公表している観測地点の暑さ指数（WBGT）を用いることを標準とする。なお、本業務において、上記地上観測所及び観測地点は、「福山」とすることを標準とする。

4 受注者は、業務期間中における気温の計測箇所、用いる計測値及び計測期間（計測開始日、計測終了予定日）を明記した施工計画書を業務着手前に提出し、計測結果を業務完成時までに監督員に提出すること。

5 受注者は、計測終了日について、業務完成時までに監督員と協議するものとする。

6 積算方法は次のとおりとする。

(1) 補正方法

ア 受注者より提出された計測結果の資料を基に、補正値を算出し現場管理費率に加算する。ただし、現場管理費率の補正は、「積算寒冷地域で施工時期が冬期となる場合の補正」、「緊急工事の場合」及び本通知の補正値を合計し、2%を上限とする。

イ 真夏日率＝工期期間中の真夏日÷工期

ウ 補正値（%）＝真夏日率×1.2

(2) 補正値の計算結果は、パーセント表示で少数点3位を四捨五入して2位止めとする。

7 受注者より、熱中症対策に資する現場管理費の補正が不要である旨の協議があった場合は、補正を行う業務から対象外とすることが出来る。

8 検査員から修補の指示があった場合、修補期間は対象外とする。

### 第5節 作業時の安全管理

・草刈りにおいて、飛び石防護や枝葉の飛散に注意して作業を行うこと。

# 総括情報表

|   |   |   |
|---|---|---|
| 変更回数<br>適用単価地区<br>単価適用日<br><br>諸経費体系  | 0<br>70 福山市<br>00-08.06.01(0)<br><br>1 公共(一般)   | 凡例<br>Co … コンクリート      As … アスファルト<br>DT … ダンプトラック      BH … バックハウ<br>CC … クローラクレーン      TC … トラッククレーン<br>RTC… ラフテレーンクレーン |
|   | 当世代<br>13 道路維持工事<br>03 一般交通影響有り(1)<br>00 補正なし<br>00 補正なし<br>00 補正なし<br>00 補正なし<br>00 補正なし<br>00 補正なし<br>00 通常工事 0%<br>00 補正無し<br>03 補正しない | 前世代   |
| 建設技能労働者や交通誘導員等の現場労働者にかかる経費として、労務費のほか各種経費（法定福利費の事業者負担額，労務管理費，安全訓練等に要する費用等）が必要であり，本積算ではこれらを現場管理費等の一部として率計上している。 |   |   |

# 本工事費 内訳表

| 費目・工種・施工名称など  | 数量    | 単位 | 単価 | 金額 | 備考                            |
|---|-------|----|----|----|-------------------------------|
| 本工事費  |       |    |    |    | X1000                         |
| 道路維持  |       |    |    |    | Y1G01 レベル1                    |
| 除草工   | 1     | 式  |    |    | Y1G0121 レベル2                  |
| 道路除草工   | 1     | 式  |    |    | Y1G012101 レベル3                |
| 道路除草(複合)<br>【作業形態】  | 1     | 式  |    |    | Y1G01210101 レベル4              |
| 機械除草(肩掛式)・集草・積込運搬<br>ダンプトラック(オンロード・DE・2t積級)<br>ダンプトラック運搬21.5km以下(19.5km超) | 6,000 | m2 |    |    | SPK25040359 00<br>単第0 -0001 表 |
| 仮設工   | 1     | 式  |    |    | Y1G0126 レベル2                  |
| 交通管理工   | 1     | 式  |    |    | Y1G012621 レベル3                |
| 交通誘導警備員   | 1     | 式  |    |    | Y1G01262101 レベル4              |
|   |       | 人  |    |    |                               |

# 本工事費 内訳表

| 費目・工種・施工名称など                               | 数量 | 単位 | 単価 | 金額 | 備考       |
|--|----|----|----|----|----------|
| 交通誘導警備員B                                   |    |    |    |    | R0369 00 |
|  | 16 | 人  |    |    |          |
| ** 直接工事費 **<br>#0020計=支給品等(材料),無償貸付        |    |    |    |    |          |
| 共通仮設費率分                                    |    |    |    |    | Z0019    |
| 計算情報.....<br>対象額.....<br>率.....            |    |    |    |    |          |
| ** 共通仮設費計 **                               |    |    |    |    |          |
| ** 純工事費 **                                 |    |    |    |    |          |
| 現場管理費<br>計算情報.....<br>対象額.....<br>率.....   |    |    |    |    |          |
| ** 工事原価 **                                 |    |    |    |    |          |
| 一般管理費率分<br>計算情報.....<br>対象額.....<br>率..... |    |    |    |    | 前払補正率... |

# 本工事費 内訳表

| 費目・工種・施工名称など                                  | 数量 | 単位 | 単価 | 金額 | 備考 |
|---|----|----|----|----|----|
| 一般管理費計  |    |    |    |    |    |
| **工事価格**                                      |    |    |    |    |    |
| **消費税相当額**<br>計算情報.....<br>対象額.....<br>率..... |    |    |    |    |    |
| **工事費計**                                      |    |    |    |    |    |
|   |    |    |    |    |    |
|   |    |    |    |    |    |
|   |    |    |    |    |    |
|   |    |    |    |    |    |
|   |    |    |    |    |    |

# 施工単価表

機械除草(肩掛式)・集草・積込運搬  
 ダンプトラック(オンロード・DE・2t積級)  
 機械構成比: 2.04% 労務構成比:

SPK25040359

ダンプトラック運搬21.5km以下(19.5km超)

単第0 -0001 表

1

m2 当り

97.29% 材料構成比: 0.67% 市場単価構成比: 0.00%

標準単価:

156.31000

| 代表機労材規格(積算地区)  | 構成比    | 単価(積算地区) | 代表機労材規格(東京地区)  | 単価(東京地区) | 備考                         |
|--|--------|----------|--|----------|----------------------------|
| ダンプトラック[オンロード・ディーゼル]<br>2t積級<br>(タイヤ損耗費及び補修費(良好)を含む) | 1.74%  |          | ダンプトラック[オンロード・ディーゼル]<br>2t積級<br>(タイヤ損耗費及び補修費(良好)を含む) |          | MTPC00016T1<br>MTPT00016T1 |
| 草刈機<br>肩掛式<br>カッタ径 255mm                             | 0.30%  |          | 草刈機<br>肩掛式<br>カッタ径 255mm                             |          | MTPC00114<br>MTPT00114     |
| 普通作業員  | 48.80% |          | 普通作業員  |          | RTPC00002<br>RTPT00002     |
| 特殊作業員  | 32.58% |          | 特殊作業員  |          | RTPC00001<br>RTPT00001     |
| 土木一般世話役  | 7.93%  |          | 土木一般世話役  |          | RTPC00009<br>RTPT00009     |
| 運転手(一般)  | 5.31%  |          | 運転手(一般)  |          | RTPC00007<br>RTPT00007     |
| その他(労務)  |        |          | その他(労務)  |          | ER009                      |
| 軽油<br>パトロール給油,2~4KL積載車給油                             | 0.67%  |          | 軽油パトロール給油  |          | TTPC00013<br>TTPT00013     |
| 積算単価   |        |          | 積算単価   |          | EP001                      |



|            |               |    |            |
|------------|---------------|----|------------|
| 図面番号       | 1/3           | 縮尺 | S=1:10,000 |
| 業務名        | 道路除草業務委託      |    |            |
| 種別         | 位置図           |    | 印          |
| 路線名        | 下用地御幸幹線       |    |            |
| 業務箇所       | 福山市駅家町及び芦田町地内 |    |            |
| <b>福山市</b> |               |    |            |

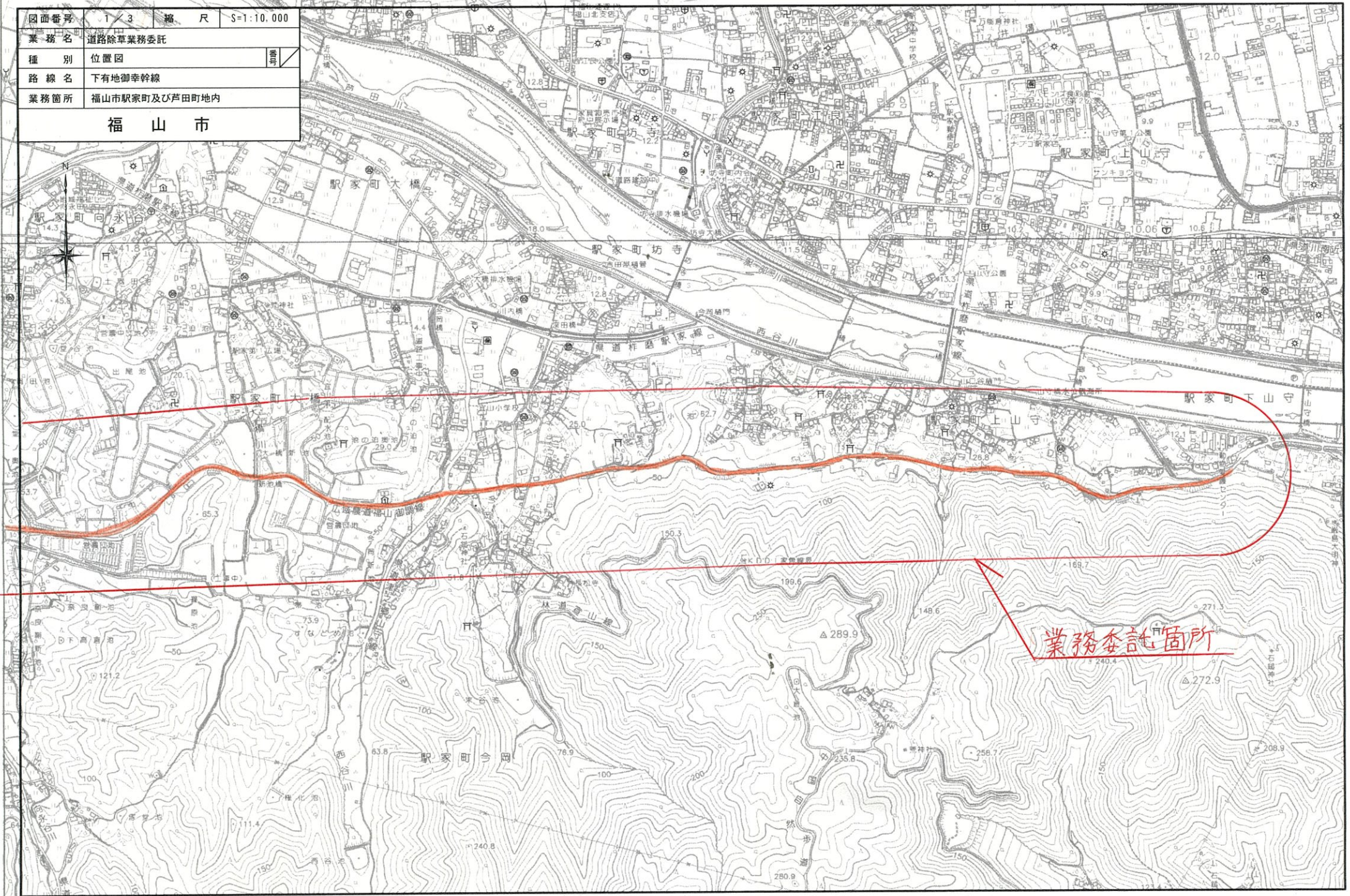

業務委託箇所

|            |               |    |            |
|------------|---------------|----|------------|
| 図面番号       | 2/3           | 縮尺 | S=1:10,000 |
| 業務名        | 道路除草業務委託      |    |            |
| 種別         | 位置図           |    |            |
| 路線名        | 下有地御幸幹線       |    |            |
| 業務箇所       | 福山市駅家町及び芦田町地内 |    |            |
| <b>福山市</b> |               |    |            |

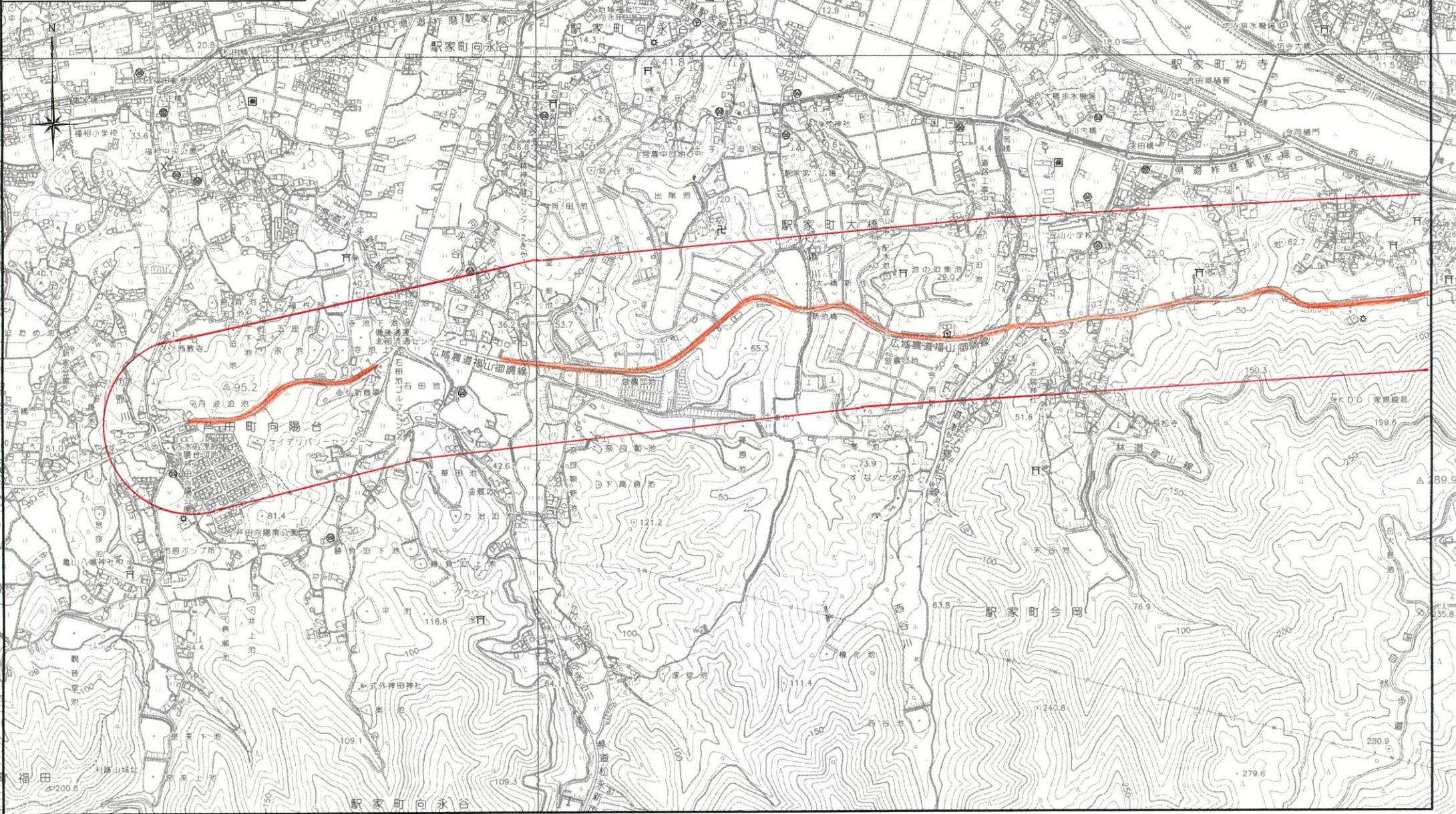

|      |               |    |       |
|------|---------------|----|-------|
| 図面番号 | 3 / 3         | 縮尺 | 図示    |
| 工種   | 道路除草業務委託      |    |       |
| 種別   | 各種図面          | 番号 | 1 / 1 |
| 路線名  | 下有地御幸幹線       |    |       |
| 業務箇所 | 福山市駅家町及び芦田町地内 |    |       |
| 福山市  |               |    |       |

設計年月 2026年6月

数量集計表

| 種別           | 計算式  | 単位             | 計算数量 | 設計数量 |
|--------------|--|----------------|------|------|
| 機械除草・集草・積込運搬 | $(170+90+100+100+460+100+460+540+530+620+150+450+120+210+330+690+140+710) * 1.0$ | m <sup>2</sup> | 5970 | 6000 |

平面図 S=1/20000

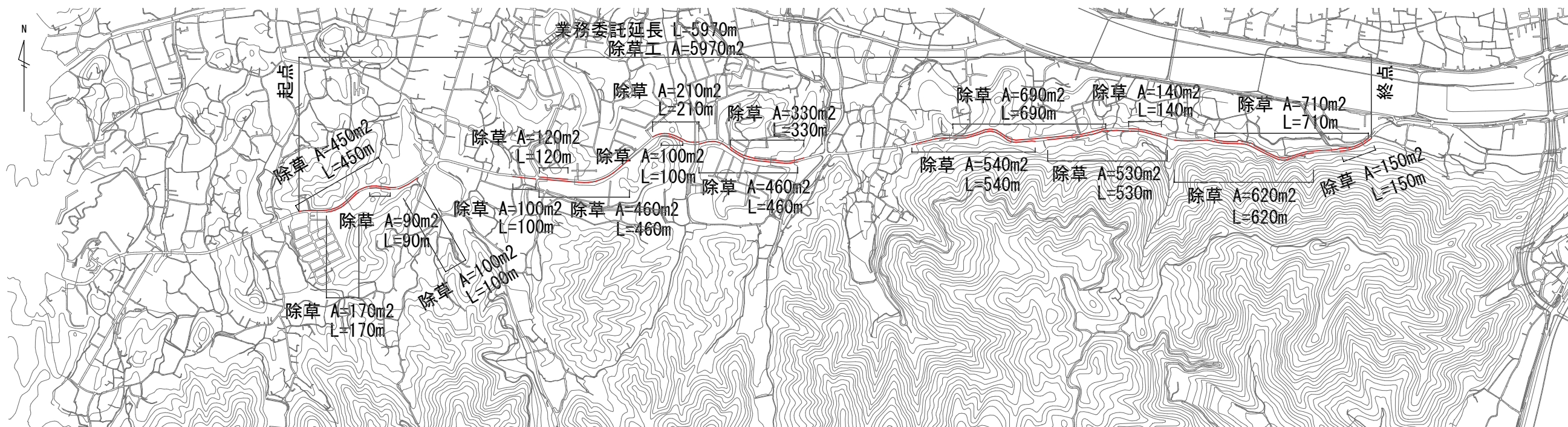

標準横断面図 S=1/100

