

# Fukuyama

広報ふくやま

2026  
令和8年

7

No.1162

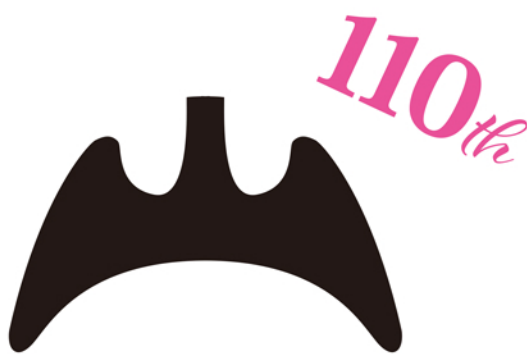

これからも、このまちで

広報「ふくやま」  
電子版



7月1日 福山市市制施行110周年記念日

市政の動きや  
まちの話題を紹介します

## ふくやまニュース

### ばらの電車に出会えるかも ばらのラッピングトレインが 運行開始しました

本市の魅力的な観光資源を広く周知し観光誘客や観光振興につなげることを目的に、ばらを基調としたラッピングトレインの運行をJR西日本と連携し5月15日に開始しました。

2028年5月頃まで「ふくやま」と名の付く3種類の美しいばらのデザインがJR山陽線(福山駅~新山口駅)と呉線を駆け抜けます。見かけたときは、ぜひカメラを向けてみてください。📷401340



### 市長が市政の状況について市議会で説明しました 知ってほしい 最近の福山

枝広市長は最近の市政の状況について6月5日の市議会定例会で説明しました。全文は電子版広報に掲載しています。

#### ■ 福山ばら祭の開催

今年の福山ばら祭には47万人を超える来場者が訪れました。またRose Expo FUKUYAMA 2026では、多くの人々がばら苗を購入するなど、思い思いに楽しむ姿が見られ、西日本を代表するばらの博覧会へと発展する可能性を感じることができました。世界バラ会議福山大会のレガシーは、着実に根付きつつあります。

#### ■ 幹線道路網の整備

福山道路の未事業化区間と神辺水呑線が新規事業化されました。これまで尽力いただいた全ての皆さんに、心から感謝いたします。引き続き事業主体である国や県と連携し、地域の皆さんの理解を得る中で、着実な整備促進に努めていきます。

#### ■ 少子化対策の推進

「保育サービスの利用と負担の適正化検討専門家会議」では、第1子の保育料の引き下げと併せて、延長保育などの受益者負担の在り方について意見をもらいます。9月をめどに見直し案を取りまとめ、新年度の保育料などへ反映させていただきます。

#### ■ 若者の居場所づくり

4月にオープンしたユースセンター「ふらっと」には、学校帰りの中高生を中心に多くの若者が集まっています。加えて、各地域でも自習スペースを増やしていく取り組みを試行的に行います。

📷400905



#### 枝広市長の 今月のひとこと



7月1日、本市は市制施行110周年を迎えました。福山の礎を築いた先人に深く敬意を表するとともに、ふるさと福山をさらに輝きを放つ都市へと発展させていきます。

100周年からの10年間で振り返ると、さまざまな取り組みが思い浮かびます。抜本的な浸水対策では国や県と連携し、豪雨に備え命と暮らしを守る基盤づくりに力を注ぎました。また福山城築城400年記念事業や世界バラ会議福山大会の開催を通じて、本市の歴史や文化を国内外へ発信することができました。

次の10年に向けては、まちのにぎわい創出のため、福山駅前広場の再整備や地域の拠点づくりなどを進めています。本市がさらに魅力に溢れ希望・安心・活力ある都市になるよう、そして若者や女性に選ばれる都市になるよう、初心に立ち戻り未来への挑戦を全力で進めていきます。110年の歩みに誇りを持ち、未来の福山を共につくっていきましょう。



# 110<sup>th</sup>

10年の歩みと  
まちの魅力

## 福山市市制施行110周年

今年の7月1日に本市は市制施行110周年を迎えました。2016年7月～2026年6月の10年間のまちの歩みを振り返り、これからの福山を一緒に描いていきましょう。

☎情報発信課 (☎928-1003) 📠402876



※動画のワンシーン

市民が出演!  
110周年記念  
動画

市制施行110周年を記念して制作した動画を見て10年間の出来事を振り返りませんか。オーディションで選ばれた市民の皆さんが出演し市内の小学校や福山駅周辺などで撮影を行いました。出演者のインタビューなどが見られるメイキング映像も公開しています。



市制施行110周年を、一緒に

思い出そう!  
振り返ろう!  
110周年記念  
サイト

本市の歩みをまとめた特設サイトを公開しました。市制施行100周年を迎えた2016年から10年の間に取り組んだ出来事を紹介しています。まちの動きや変化を感じてください。

10年間の歩みや動画は  
特設サイトから▶



### 2017年

2月 ふくやま未来づくり100人委員会  
を開始

4月 福山ネウボラを開始



### 2016年

7月 福山市市制施行100周年

7月 かなべ市民交流センターを開館

8月 枝広直幹市長初当選

11月 田尻町で第1回車座トークを開催

枝広市長が  
就任



10年間のまちの変化を振り返ろう



- 3月 県道鞆松永線 鞆未来トンネルが開通
- 4月 山野小学校跡地の利活用開始
- 5月 第20回世界バラ会議福山大会2025を開催
- 6月 フリースクールおやまの学校を開始
- 9月 ネウボラセンターを開所

## 2025年

本市のばらのまちづくりの想いが世界に届いた年でした



## 2026年

- 3月 戦後80年アーカイブ映像を公開
- 4月 市立小学校の給食費を完全無償化
- 4月 ユースセンター「ふらっと」を開所



抜本的な浸水対策ついに概成!

- 3月 周産期母子医療センターの設置などに向けた福山市民病院の増改築工事を着工
- 4月 福山ローズエネルギーセンターでごみの受け入れを開始
- 4月 常金丸交流館・小学校完成
- 5月 春日池公園にインクルーシブ遊具を整備
- 5月 宮澤喜一記念館をオープン
- 6月 抜本的な浸水対策の概成
- 7月 むまくま市民交流センター 東棟耐震改修工事完了
- 8月 あしだ川花火大会 6年ぶりに開催
- 9月 福山市立大学 小松安弘記念館を開館



大雨のときに川から水が溢れないように整備しました



## 次の10年へ ~主な取り組み~

(仮称)子ども未来館を開館

福山駅前再整備



## 2021年

- 3月 自動運転バスの実証実験を開始
- 3月 廉塾の保存整備を開始
- 5月 東京2020オリンピック聖火リレー(点火セレモニー)を開催

## 2023年

- 1月 時代行列・福山とんど祭りを開催
- 11月 福山まるごと体験 受入数100校・10,000人を突破
- 12月 福山北産業団地第2期事業を完了



約5,000人が入れる体育館 エフピコアリーナ ふくやまが完成

## 2020年

- 3月 福山市新型コロナウイルス感染症対策本部を設置
- 3月 エフピコアリーナふくやまを開館&芦田川かわまち広場をオープン
- 7月 史跡二子塚古墳の整備を完了
- 10月 福山城令和の大普請を開始

## 2022年



新型コロナが大流行

福山城築城400年 改めて多くの市民の誇りになりました

- 4月 常石とともに学園(イエナプラン教育校)を開校
- 4月 広瀬学園小学校・中学校(特認校)を開校
- 4月 想青学園(義務教育学校)を開校
- 8月 福山城築城400年
- 9月 加茂交流館などを開館



## 2018年

- 3月 福山駅前再生ビジョンを策定
- 5月 ばらのまち福山国際音楽祭を初開催
- 5月 水呑交流館を開館
- 5月 鞆の浦が日本遺産に認定
- 8月 新市でデニムを活用したプロジェクトを開始
- 10月 結核にかかったボルネオゾウ・ふくちゃん 快方へ
- 11月 国宝江雪左文字などの名刀 本市に寄贈



元気になったよ!

## 2019年

- 4月 鞆の浦学園(義務教育学校)を開校
- 9月 初代藩主水野勝成公 備後入封400年祭を開催





詳しく  
伝えます

# 生まれ変わる!

## これからの福山駅前

備後圏域の玄関口である福山駅前は多くの人が行き交うまちの顔です。交通の利便性を確保しながら、人々を迎え、安心して過ごし、滞在や交流を支える駅前空間をめざして議論を重ね、基本計画が出来上がりました。

問 福山駅周辺再生推進課 ☎928-1094 📠402839

“人や企業、お店を惹きつける魅力的なまちにするため”

福山駅前は通勤・通学、観光、ビジネスなどさまざまな理由で人が訪れ、まちへ歩き出す起点になっています。タクシーやバスなどを円滑に利用できる交通機能を確保しつつ、人が集まり交流が生まれ、にぎわいの中心となる広場機能を作り出すことをめざして再整備を進めています。

なぜ、再整備をするの？

交通施設と人が過ごせる空間をバランス良く配置する

交通 広場



詳細な計画は、交通事業者などと継続的に協議しながら検討します。

快適・効率的に!

# 交通機能

## 車両や交通利用者が安全で円滑に移動できる

乗降場などの場所の分かりやすさや効率化を重視しながら、多様な交通手段に乗り換えしやすい環境を整備します。



### こう変わる!

#### 利用者の声

雨にぬれずに  
乗り場へ行きたい

スムーズに目的地  
へ出発したい!

駅前交差点の  
形状が複雑で  
通行しにくい

駅に近い  
駐輪場が  
増えたら  
いいな



#### 路線バス



現況と同じく駅前広場の南側に配置。  
乗り場を集約し、歩行動線には雨よけを設置。

#### タクシー



五浦釣人像付近に乗降場を整備し、待機場は広場外に配置。  
乗車後NEWCASPA前道路を南側へ走行できる。

#### 一般車



福山駅前交差点をコンパクトにして、今よりも交通をスムーズに。  
伏見町北側道路に送迎場を新設。

#### 自転車



伏見町北西部に新たに地下式の駐輪場やおもいやり駐輪場を配置。  
アイネスフクヤマ前にも平面式の駐輪場を新設。

#### 送迎バス



大型バスと中・小型バスをまとめて配置でき、駅改札口からも  
近い北口広場へ送迎場を配置。臨時的な利用として大型バスの  
送迎場を福山郵便局前にも配置。



憩い、くつろぎ、にぎわい!

# 広場機能

## 居心地の良い広場空間

アンケート調査や実証実験を踏まえて飲食や休憩、交流ができる空間を計画しています。福山らしい「人の風景」を創り出します。



▲実証実験の様子

### こんな広場を検討しています!

- ☑ 調和の取れた色彩やデザインの空間
- ☑ ばらや福山城など地域資源を生かす
- ☑ 日陰や芝生空間でくつろげる
- ☑ 音楽イベントや祭りに使えるステージ
- ☑ 防災機能を備える

市民や事業者の  
意見を聴きながら  
具体化していきます



福山駅前広場  
整備基本計画  
はこちら

福山駅前の  
気になること  
聞きました!

# 大学生が聞きました!

## どうなる福山駅前

# Q & A



市立大学の皆さん

市立大学でフリーペーパーを作成している学生が福山駅の利用者として、これからの福山駅前についての疑問を福山駅周辺再生推進課の職員にインタビューしました。

ID402910



### Q1 今までどのように検討をしてきましたか?

**A** 専門家や市民などでつくる協議会を中心にアンケート調査や実証実験、若者が参画するワークショップを実施するなど、さまざまな視点を計画に反映できるように検討を重ねてきました。

市民の声を  
聞きながら  
進めているね!



市民アンケート調査  
延べ約 **1万3,000人**

|           |           |               |
|-----------|-----------|---------------|
| シンポジウム    | 実証実験      | ふくま<br>ちヒロバラボ |
| <b>7回</b> | <b>2回</b> | <b>4回</b>     |

若い世代との  
意見交換会

### Q2



### 広場ができれば交通が不便になりませんか?

**A** 交通機能はしっかり確保します。バスやタクシーは現在と同じく、駅からなるべく近い場所に配置します。実証実験ではバスやタクシーの運用を検証し、交通シミュレーションでは一般車の通行が今よりもスムーズになることを確認しました。

しっかり  
調査済み!



めざす姿は  
人が交流する  
駅前広場!

### Q3 再整備にはいくらかかるの?

**A** 概算事業費は周辺道路の整備も含めて、全体で約**40億円**(2025年の建設単価より算出)です。今後の物価変動や新たな施設の設置などにより変わることもあります。国の交付金を活用するなど、市の負担の軽減に努めます。

未来への  
投資だね!



### Q4

### いつ完成予定ですか?

**A** 広場空間は2029年度から設計を行い、**2033年度末に完成する予定**です。周辺道路は今年度から設計を行い、2030年度末には工事が完了する予定です。



実証実験の様子

卒業までに完成している道路もあるかも。楽しみ♪



### Q5 これからの動きを知りたい!

**A** 市HPやInstagramで計画の進行状況や福山駅周辺のイベント情報を発信しています。



Instagramは  
こちら

まだある!インタビューの  
全文はこちらから▶



## 病院事業の業務状況

問市民病院管理課 ☎941-5151 ID401012

今年度の事業と予算についてお知らせします。

### 業務予定量

病床数 計506床(一般病床500床、感染症病床6床)、  
入院患者数 15万5,125人、外来患者数 21万3,369人

### 予算

今年度の当初予算(収益的収支)は図のとおりです。

収益は入院収益や外来収益の増加により、前年度と比べて6.5%増の255億6,816万円を予定しています。

費用は給与費や材料費の増加、増改築事業に伴う借入金の増加による利息の増加などにより、前年度と比べて5.0%増の269億2,772万円を予定し、差し引き13億5,956万円の純損失を見込んでいます。

### 病院事業 収益的収支

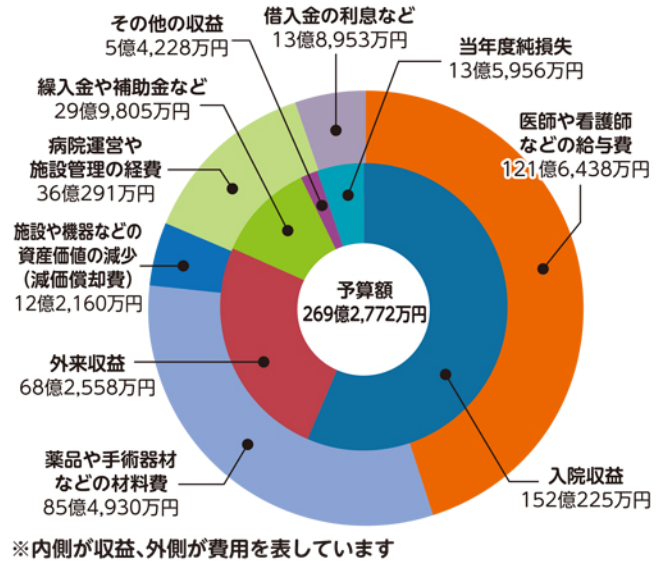

### Point

- 救急医療やがん医療、高度専門医療の機能強化に向け、増改築事業に継続して取り組みます
- 新本館Ⅰ期建設工事が完了し、今年8月にはリスクの高い妊産婦および新生児の受け入れや治療の中心的な役割を担う周産期母子医療センターを開設します
- 医師をはじめ、助産師や看護師などを増員し医療提供体制の充実に努めます

## 上下水道事業の業務状況

問上下水道局財務経営課 ☎928-1524 ID400699

今年度の水道事業、工業用水道事業、下水道事業および集落排水事業の予算の概要をお知らせします。詳しくは電子版広報に掲載しています。

### 水道事業

| 区分        | 2026年度                      | 2025年度                      | 増減                       |
|-----------|-----------------------------|-----------------------------|--------------------------|
| 給水戸数      | 223,000戸                    | 220,707戸                    | 2,293戸                   |
| 年間総配水量    | 47,496,109m <sup>3</sup> /年 | 47,553,702m <sup>3</sup> /年 | △57,593m <sup>3</sup> /年 |
| 主要な建設改良事業 | 49億5,100万円                  | 52億2,000万円                  | △2億6,900万円               |

### 工業用水道事業

| 区分        | 2026年度                      | 2025年度                      | 増減                         |
|-----------|-----------------------------|-----------------------------|----------------------------|
| 給水事業所数    | 27カ所                        | 27カ所                        | 0カ所                        |
| 年間総配水量    | 88,571,093m <sup>3</sup> /年 | 86,975,632m <sup>3</sup> /年 | 1,595,461m <sup>3</sup> /年 |
| 主要な建設改良事業 | 13億7,800万円                  | 21億6,600万円                  | △7億8,800万円                 |

### 下水道事業

| 区分        | 2026年度                      | 2025年度                      | 増減                       |
|-----------|-----------------------------|-----------------------------|--------------------------|
| 排水戸数      | 171,432戸                    | 168,170戸                    | 3,262戸                   |
| 年間総処理水量   | 39,199,674m <sup>3</sup> /年 | 38,840,099m <sup>3</sup> /年 | 359,575m <sup>3</sup> /年 |
| 主要な建設改良事業 | 155億2,597万円                 | 109億1,118万円                 | 46億1,479万円               |

### 集落排水事業

| 区分        | 2026年度                   | 2025年度                   | 増減                      |
|-----------|--------------------------|--------------------------|-------------------------|
| 排水戸数      | 689戸                     | 685戸                     | 4戸                      |
| 年間総処理水量   | 129,173m <sup>3</sup> /年 | 135,584m <sup>3</sup> /年 | △6,411m <sup>3</sup> /年 |
| 主要な建設改良事業 | 4,400万円                  | 4,200万円                  | 200万円                   |

### Point

- 上下水道事業を取り巻く環境は、人口減少などに伴う水需要の低迷から収益の減少が避けられないだけでなく、物価や電気料金などが高騰した影響により、建設投資や維持管理に必要な費用が増大するなど厳しい状況にあります
- 近年全国各地で自然災害による長期間の断水や老朽化に起因した大規模な管路破損事故が相次いで発生しており、これまで以上にライフライン機能の強化が求められています
- 質の高い上下水道サービスを提供し続けるため、施設の更新・耐震化に対する着実な投資と持続可能な経営基盤の確立に取り組みます



## これからも元気に過ごすために 脳の健康度をチェックしてみませんか

申問 高齢者支援課 ☎928-1065) ID400859

これからも元気に過ごしたい人や脳の健康状態を知りたい人などを対象に、脳の健康度チェック会を開催します。年齢を重ねると、体の健康だけでなく脳の健康も大切になります。脳の状態を知ることは、自分らしく生き生きと暮らしていくための第一歩です。

本チェック会ではタブレット端末を使い、ゲーム感覚で脳の健康度をチェックします。初めての人も気軽に参加でき、その場で結果を確認できます。チェック後は、明日からの毎日をもっと楽しく若々しく過ごすためのポイントをアドバイスします。

まだまだ元気な人も少し気になることがある人も、これからの健康づくりに役立てるために参加しませんか。※本チェック会は疾病の予防や診断ではなく健康意識向上を目的としています



時①8/7(金)、  
②9/29(火)、  
③10/28(水)

※各10:30~16:00(12:30~13:30を除く)のうち、1人1時間程度。詳しい実施時間は申込時に案内

所①東部支所、②市役所本庁舎3階大会議室、  
③北部支所

対市内在住・在勤の65歳以上の人

定各80人※先着

申二次元コードの申し込みフォーム  
または電話で、同課へ

▼申し込みは市HP  
(認知症ナビ)から



## 国民健康保険・後期高齢者医療制度の 被保険者の皆さんへ

問 保険年金課 (国民健康保険の資格確認書・資格情報のお知らせ・保険税に関すること☎928-1055、その他国民健康保険に関すること☎928-1054、後期高齢者医療制度に関すること☎928-1411) ID397136

### 資格確認書・限度額適用認定証などの更新時期です

7月中~下旬に次の書類を送付します。8/1(土)以降は新しい資格確認書などを提示してください。※対象者など詳しくは電子版広報に掲載

|           | 送付する書類           | 対象者   |
|-----------|------------------|---|
| 国民健康保険    | 資格確認書<br>(だいたい色) | マイナ保険証を持っていない人                                    |
|           | 資格情報のお知らせ        | マイナ保険証を持っている人<br>(69歳以下で既に通知済みの人を除く)              |
| 後期高齢者医療制度 | 資格確認書<br>(紫色)    | 85歳以上の人、84歳以下でマイナ保険証を持っていないまたはマイナ保険証を普段から利用していない人 |
|           | 資格情報のお知らせ        | 84歳以下でマイナ保険証を普段から利用している人                          |

現在交付している国民健康保険の「限度額適用認定証」「限度額適用・標準負担額減額認定証」の有効期限は7/31(金)までです。マイナ保険証を利用することで、医療機関などの窓口で高額療養費制度の自己限度額を超える支払いが不要になります。

### 保険税・保険料決定通知書を7月中旬に送付します

国民健康保険は世帯主宛てに、後期高齢者医療制度は被保険者本人宛てに送付しますので、期限までに納付してください。

### 保険税・保険料の減免・軽減制度について

震災などで重大な損害を受け、生活が一時的に著しく困難となった人は、保険税・保険料の減免が受けられる場合があります。また倒産や解雇・雇い止めなどで職を失った離職時に64歳以下の失業者は、保険税の軽減を受けられる場合があります。

## 介護保険料の特例措置について

問 介護保険課 ☎928-1180) ID401246

令和7年度税制改正により、昨年中の給与所得控除の最低保障額が55万円から65万円に引き上げられました。今年度介護保険料は、次のとおりの特例措置を実施します。

■ **特例1**：給与収入がある人は、今年度の介護保険料の算定においては改正前の控除額と同様に調整して計算します。

■ **特例2**：本人や世帯の市民税課税状況の判定においても、同様に調整して介護保険料を算定します。市民税が非課税の場合でも介護保険料の算定では課税と見なす場合があります。

■ **特例3**：特例2の対象者のうち、昨年度市民税非課税の人は市民税非課税の段階まで保険料額を減免しています。

(例)昨年中の給与収入が110万円で他に収入はなく、同一生計配偶者および扶養親族がいない場合

|       | 昨年度<br>合計所得金額 | 昨年度<br>課税区分  | 今年度<br>合計所得金額 | 今年度<br>課税区分  |
|-------|---------------|--------------|---------------|--------------|
| 市民税   | 55万円          | 課税           | 45万円          | 非課税          |
| 介護保険料 | 55万円          | 課税<br>(第6段階) | 55万円          | 課税<br>(第6段階) |

※非課税の基準額は扶養やその他控除により異なります

※特例3は市民税の情報をもとに自動適用するため申請は不要です。対象者にはあらかじめ減免を適用した後の保険料額で通知しています

※今年4/1以降に転入した人など上記特例措置の対象とならない場合もあります

### 介護保険料納入通知書を7月中旬に送付します

介護保険料の今年度の納入通知書(保険料額決定通知書)兼特別徴収開始通知書を送付しますので、期限までに納付してください。

# 「地域別」空き家相談会を開催します

申問 建築指導課 ☎928-1311 ID403643

## こんな悩み、困りごとありませんか？

- 実家を今後どうするか決まっていない
- ことも世代と話す機会がない ● 空き家の家財が整理できない
- 所有する空き家をどうすれば良いか分からない

今年度中に市内6カ所で空き家相談会を開催します。8月以降に西部・北部・東部市民センター、かなべ・ぬまくま市民交流センターで開催するので、近くの会場にぜひ参加してみてください。※詳しくは電子版広報に掲載

### 空き家管理



管理の負担や  
遠方の不安を解消

### 相続

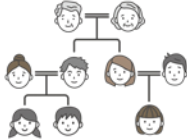

相続の不安や  
手続きの相談

### 家財整理



家財が残ったまま  
でも相談可能

### 売却・活用



売却や賃貸、  
活用方法の相談

### 解体



解体費用や  
更地にする相談

### その他



その他お困りごと  
全般に対応

時 7/19(日) ①講演会:10:00~10:30、13:00~13:30、  
②相談会:10:30~12:00、13:30~16:30

所 まなびの館ローズコム

内 ①空き家により生じる問題や、住まいの将来を考えるメリットなどについて専門家が講演、  
②市職員や宅地建物取引士、建築士、司法書士などの専門家が、空き家に関する相談に対応  
※①②とも、午前と午後は同じ内容です

定 ①各50人、

②午前18組・午後42組(1組あたり30分、6ブースで相談受け付け)

※各先着

対 空き家所有者、将来空き家を所有する可能性のある人とその家族など

申 ②のみ、電話またはメールで、同課へ



## 世界に認められた「ばらのまち福山」をもっと全国に知ってもらおう！

昨年の世界バラ会議福山大会で「世界一のばらのまち」と評価されたばらのまち福山の認知度が、国内で高まっています。

大会レガシーである認知度の向上を逃すことなく「ばら」といえば「福山」と広く認知され、お出掛け先として選ばれるまちとなるよう、県外・首都圏での広報活動を実施し、ばらによる都市ブランド価値の向上に努めています。

### 取組① 東京ガーデンテラス紀尾井町への「福山のばら」の植栽

ばらのまち福山PR大使ニコライ・バーグマンさんの協力により「ばら」をテーマとした都内のイベントKIOI ROSE WEEK 2026(5/15~6/14)に福山大会記念ばら「キャンディーローズフクヤマ」と「ニコライバーグマン ふくやま ローズ」を植樹しました。



### 取組② 横浜フラワー&ガーデンフェスティバル(5/2~4)への出展

GREEN×EXPO 2027を来年に控える横浜市で開催された国内最大級の園芸イベントに出展。4万2,000人の来場者に、ばらのまち福山の魅力をPRしました。来場者に実施したアンケートでは、5割の人が既にばらのまち福山を知っており、9割以上の人が「行ってみたい」と回答しました。



## ばらのじかん



問 ばらのまちづくり課 ☎928-1210 ID401969

### 取組③ デニムドレスの展示を通じたPR

昨年のRose Expoの企画「ブルーウェディング」を彩ったデニムドレスを各地で展示し「ばらとデニムのまち福山」をPRしています。



- ・ Fukuoka Flower Show 2026 (福岡市、3月)
- ・ ひろしまブランドショップTAU (東京・銀座、5月)



## シルバー人材センター会員入会説明会

| とき                  | ところ           |
|---------------------|---------------|
| 7/23(木) 10:00~12:00 | 同センター本部・北部事務所 |
| 8/27(木) 10:00~12:00 |               |

※予約が必要。上記日程以外でも同センター☎から随時入会申し込みが可能

**内** 仕事の内容や配分金(報酬金額)などの詳しい説明  
**対** 市内在住で原則60歳以上の健康で働く意欲がある人  
**▽** 持参…本人名義の振込先が確認できるもの、年会費2,400円

※会員証などに使用するため当日会場で顔写真を撮影

**申問** 同センター本部(☎953-5222)、北部事務所(☎963-9555)

☎400911



## 講演会「終活のための相談・遺言手続き

一わかりにくいをわかりやすく」**手要**

**時** 8/7(金) 13:30~15:00

**所** 福山すこやかセンター

**▽** 講師…松本健太郎さん(司法書士)

**定** 150人※先着

**申問** 8/6(木)までに、電話またはFAXで、社会福祉協議会総務課(☎971-3711 FAX 928-1622)へ

☎401723



健康寿命を延ばそう!

## フレイルチェック会に参加してみませんか ※フレイル…加齢に伴う筋力や心身の活力低下

体や心の状態の振り返りや手足の筋肉量などの測定により、フレイルの状態を確認します。結果を伝えて、フレイル予防のアドバイスをします。

**▽** 持参…動きやすい服装、飲み物

※回数制限をなくしたため5回目以降も参加が可能

| とき                              | ところ        | 申込開始日   |
|---------------------------------|------------|---------|
| 7/17(金) 10:00~12:00、13:30~15:30 | 福山すこやかセンター | 7/1(水)  |
| 7/30(木) 10:00~12:00、13:30~15:30 | 駅家西交流館     | 7/1(水)  |
| 8/4(火) 10:00~12:00、13:30~15:30  | 西部市民センター   | 7/15(水) |

**対定** おおむね65歳以上の人・各15人※先着

**申問** 健康推進課(☎928-3421) ☎399356

# いきいきシニア



誰もがいつまでも  
 毎日を生き生きと過ごせるよう、  
 お薦め情報を紹介します。

## 生活だより

### 福山市版エンディングノートの配布が8月から始まります!

終活とは自分の人生の「終わり」に向き合い、さまざまな準備や整理を行うことです。これからの人生をどう生きるかを改めて考え、家族や自分自身が安心するための前向きな取り組みです。

物の整理や葬儀、お墓、相続など多岐にわたることを整理するため、本市では福山市版エンディングノートの配布と記入支援に取り組みます。

#### (1) 終活相談

**時** 8/3から毎週月・水・金曜日  
 各8:30~17:15(祝日・年末年始は除く)

**所** 福山すこやかセンター

**内** エンディングノートの配布と記入支援

#### (2) 専門職による定例相談会

**時** 毎月第1木曜日9:00~

**所** 福山すこやかセンター

**内** 弁護士や司法書士による相談会

**定** 4人※先着。1人1時間まで

**申問** 電話またはFAXで、社会福祉協議会総務課(☎971-3711 FAX 928-1622)へ ☎401716



## 今月のアドバイス

今よりプラス10分!  
 生活の中で、こまめに  
 動いてみよう。

掃除や調理、階段の上り下りなどもフレイルのリスクを減らすことにつながりますよ。



## 妊娠・出産・子育てをサポート！ 子育て支援アプリ「あのねナビ」

妊娠・子育て期に合ったお知らせや地域のイベント情報などを届けます。予防接種日のお知らせ機能もあるので親子健康手帳(母子健康手帳)と併せて活用してください。こどもの成長と一緒に記録することもできます。

☎122847

アプリは  
こちらから↓



# ネウボラ 通信



福山ネウボラでは、妊娠から出産・子育てまでを切れ目なくサポート。市内に子育てなどに関する相談窓口「あのねナビ」を開設しています。

### 今月の「あのねナビ」

#### ママと赤ちゃんをサポートー産後ケア事業ー

子育てをする中で、困ったり悩んだりすることはありませんか。出産後のママは気分の落ち込みや不安感、肩凝り・腰痛などメンタルと体の両方に不調が出やすく、さまざまな変化が起こります。

産後ケア事業では助産師などの専門職がママと赤ちゃんの体調管理や育児支援を行っています。医療機関や助産所(助産院)などで赤ちゃんの抱き方やオムツ交換などの育児手技の指導や、乳房ケアを含む授乳方法についての相談ができ、ママの体力を回復するための休息支援もしています。

出産予定日1カ月前から市公式LINEやネウボラ推進課窓口で申請ができます。産後ケア事業を利用して、普段感じている不安や疲れを軽減しながら安心して子育てをしていきましょう。

☎ネウボラ推進課(☎928-1252) ☎400490

### 子育て世代のためのFP相談会

時7/26(日)10:00~15:00

所ネウボラセンター

内子育ての経済的な不安をファイナンシャルプランナーに相談

定4組※先着

申問ネウボラ推進課(☎928-1053)

☎393041

### 親子歯っぴい教室

時7/28(火)10:00~11:00

所保健センター(福山すこやかセンター東館)

内歯科衛生士による講義、歯磨きについてのデモンストラーション

▽持参…親子健康手帳(母子健康手帳)、筆記用具

対生後10カ月~1歳11カ月のこどもの保護者

定20人※先着

申問健康推進課(☎928-3421)

☎399205

### 乳児健康相談

子育ては一人で悩まず電話・対面・オンラインでネウボラ相談員(看護職・保育士)に相談してください。

※体重測定を希望の場合は事前に各あのねへ電話申し込みが必要

※歯科衛生士による歯科相談を受けることができる日程もあります

※実施場所・開催時間・持参物など詳しくは電子版広報に掲載

☎ネウボラ推進課(☎928-1252)

☎400897

### 松永・北部・東部・神辺支所に こどもの居場所を試行設置

親子が気軽に過ごせる居場所として、一部の支所に試行的に設置します。暑さを避けて涼しく過ごせる場所としても利用できます。

※小学生以上の児童・生徒は、毎日開放している市民サロンを利用してください

時7/21(火)~8/31(月)の平日

※開設時間など詳しくは電子版広報に掲載

対未就学児と保護者

☎まちづくり推進課(☎928-1217)

☎401884

### 離乳食講習会

| 対象 | とき      | ところ                        | 定員※先着 |
|----|---------|----------------------------|-------|
| ①  | 7/14(火) | 14:00~15:15<br>福山すこやかセンター  | 30人程度 |
|    | 7/22(水) | 14:00~15:15<br>かなべ市民交流センター | 15人程度 |
|    | 8/5(水)  | 14:00~15:15<br>福山すこやかセンター  | 30人程度 |
| ②  | 7/14(火) | 10:30~11:30<br>福山すこやかセンター  | 30人程度 |

対①全期編生後4~8カ月のこどもの保護者、  
②後期・完了期編生後8~12カ月のこどもの保護者

▽持参…親子健康手帳(母子健康手帳)、筆記用具

申問電子版広報の申し込みフォームまたは電話で、健康推進課(☎928-3421)へ

☎399706

### ふくやま子育て応援センターの催し

所問ふくやま子育て応援センター(☎932-7284)

☎399333

■オーボエとピアノコンサート

時7/12(日)10:30~11:10

対こどもと保護者

■ふれあい親子ヨガ・ピラティス

時7/17(金)10:30~11:10

対生後1カ月以上のこどもと保護者

申7/10(金)から、電子版広報の申し込みフォームで

■夢みるパパとママの会

時①7/24(金)、②8/5(水)各14:00~15:30

所まなびの館ローズコム

内①妊婦・赤ちゃんの栄養とお口のケアについて、  
②授乳について

対妊婦とその家族

申①7/17(金)、②7/29(水)から、電子版広報の申し込みフォームで

■妊産婦講座

「心地よい抱っこで赤ちゃんすくすく！」

時7/25(土)10:30~11:30

対生後4カ月ごろまでのこどもと保護者

申7/11(土)9:30から、電話で、同センターへ

### ふれ愛ひろば元気っ子Day

時7/5(日)・7(火)・10(金)・14(火)~17(金)・  
20(月)・25(土)・26(日)各9:30~16:00

内屋内遊具を使って親子で楽しく遊ぶ

対未就学児と保護者

所問ふくやまふれ愛ランド

(☎952-1177)

☎401349



# 暮らしの情報

市民主催の催しなどは  
広報「ふくやま」電子版の  
「みんなの掲示板」に掲載し  
ています。

みんなの  
掲示板は  
こちらから



時 とき 所 ところ 内 内容 対 対象 定 定員 料 料金  
申 申し込み 問 問い合わせ 手 手話通訳あり 要 要約筆記あり HP ホームページ ID 広報ID

※電子版広報の検索窓「広報IDでさがす」にID(広報ID)を入力するとスムーズに確認ができます

## ボランティア「くすのき」によるやさしい アートガイド

時 7/18(土) 11:00~11:30

内 小磯良平と岸田劉生について解説

料 無料 ID400824

## 新県美展(広島県美術館)巡回展

時 7/22(水)~26(日)

内 新県美展の一部を展示

料 無料

問 文化振興課 ID401080

## 世界児童画展

時 8/1(土)~9(日)

※8/1・8(土)は19:00まで

内 世界と国内の優秀作品および県内の秀作の展示

料 無料 ID400821

## ふくやま子ども「生きる」美術展

### 作品募集

時 8/18(火)~9/27(日)

内 「生きる」をテーマにした絵を制作し、それに短い作文や詩(400字以内)を付けた作品を募集※1人1点

対 小中学生

料 無料 ID400823

## 県立歴史博物館

(ふくやま草戸千軒ミュージアム)

☎931-2513

## 夏の企画展「見て楽しい!日本の城づくり」

時 7/17(金)~9/6(日)

内 近世日本の城づくりを紹介

料 一般1,000円、高校・大学生500円、小中学生350円

## ファミリー・アート教室

「オバケを粘土でつくろう!」

時 8/9(日) 10:00~11:30、13:30~15:00

内 想像のオバケを作る

▽講師…武本大志さん(倉敷芸術科学大学准教授)

対 小学生と保護者

定 各12組(1組2人)・1組3,000円

申 7/24(金)(必着)までに、同館HPの申し込みフォームまたは往復はがきで、郵便番号・住所・名前・こどもの年齢(または学年)・電話番号・メールアドレス・希望の時間帯を、同館へ(1通につき1組の応募)

ID400816

## 夏季所蔵品展「物語る美術」

時 7/3(金)~9/23(水) ※8/1・8・15・22(土)は19:00まで

内 神話や説話、古典文学に着想を得た作品や歴史上の人物を題材にした作品を紹介

料 一般310円、高校生まで無料

ID400807

## 夏季所蔵品展「物語る美術」関連イベント

### ■学芸員によるギャラリートーク

時 7/18(土) 14:00~

内 作品の見どころを解説

※所蔵品展観覧券が必要

ID400809

### ■ふくふくおはなし美術館

時 7/25(土) 14:00~

内 参加者同士が作品について語り合う鑑賞会

※所蔵品展観覧券が必要

ID400811

## 文化施設



●チケットの購入方法などは各施設へ問い合わせてください

●文化施設は月曜日休館です※祝日の場合は翌日が休館

## ふくやま美術館

☎932-2345(西町二丁目4番3号)

### 「オバケ?」展

時 7/11(土)~9/23(水) ※8/1・8・15・22(土)は19:00まで

内 その名を聞いただけでワクワクするオバケをキーワードに楽しみ尽くす展覧会

料 一般1,500円、高校生まで無料

ID400815

### 「オバケ?」展 関連イベント

#### ■ミニワークショップ

「オバケのかおってどんなかお?」

時 7/17・24・31(金) 各10:00~12:00

内 白い風船にオバケの顔を描く

料 各500円 ID400818

#### ■連携プログラム：県立歴史博物館×福山大学心理学部「草戸千軒お化け屋敷」

「みんなでオバケになってみよう!」

時 8/1・8・15・22(土) 各10:00~12:00、14:00~16:00

内 こわ〜いオバケになれるお面作り

料 各500円 ID400819

#### ■絵本読み聞かせ会

時 7/19(日) 14:00~

内 中央図書館の司書による絵本の読み聞かせ会※特別展観覧券が必要 ID400820

ID401043

「月」まで開催しています。



「福山左義長図巻」(部分。同館蔵)

その様子を同資料から見てみましょう。巨大な山車を囲む人々が群れをなして天下橋を渡っておりたいへん勇壮です。山車には鯛や鶴といった縁起物が掲げられ、人々は無病息災という祈りを込めて音頭を唱えながら城下町を練り歩いていました。陣がさと黒ばかまを着用し、橋を渡り終わった武士は馬上から指示を出して群衆を統制しているように見えます。山車が練り歩くスタイルは現在も続き、本市の風物詩となっています。同展では他にも福山ゆかりの作品を展示しています(同展は7月20日(月)まで開催しています)。

## 春季企画展「祈りと祭り」

福山城博物館

No. 325

## 沼隈サンパル

☎987-1866

## 神田伯山独演会

時10/25(日)14:00~

料4,000円※全席指定。1人2枚まで。未就学児入場不可

▽チケット発売日…7/18(土) ID399544

## 松永はきもの資料館(あしあとスクエア)

☎934-6644

## 開館11周年記念イベント

時7/5(日)10:00~16:00

内地域住民などによる発表・マルシェ他

料無料 ID401239

## 栄光のはきもの展2

時7/5(日)~来年1/17(日)まで

内数々のオリンピックの足元を支えたはきものを大公開

料300円(はきもの玩具館のみ)、高校生まで無料 ID401249

## 鞆の浦歴史民俗資料館

☎982-1121

## 講演会「室町幕府最後の将軍・足利義昭の実像」

時8/2(日)13:30~

所鞆交流館(鞆支所)ホール

内大河ドラマ「豊臣兄弟!」の時代考証をされている柴裕之さんによる講演

定料200人※先着・無料 ID401216

## リーデンローズ

☎928-1810

## バックステージツアー2026

時8/11(火)10:00~

内同館について詳しく説明するツアー

対小学生以上※小学生は保護者同伴

定料50人※先着・無料

申電話で同館(☎928-1800)へ ID400191

## オーケストラ福山定期vol.16

## 京都市交響楽団

時11/23(月)16:00~

内▽出演…沖澤のどか(指揮)、五嶋みどり(バイオリン)、京都市交響楽団(管弦楽)

▽曲目…バーンスタイン/キャンディード序曲、ショスタコーヴィチ/バイオリン協奏曲第1番イ短調Op.77、プライス/交響曲第1番ホ短調

料S席9,000円(ペア1万6,200円)、A席7,500円(ペア1万3,500円)、B席6,000円(ペア1万800円)30歳まで3,000円(3階席)※全席指定。未就学児入場不可

▽チケット発売日…7/11(土) ID400192

## ぬまくま文化館(枝広邸)

☎987-0003

## 昔ながらの遊び体験

時8/1(土)10:00~15:30

対定小学生まで・50人※先着。保護者同伴

料500円※未就学児無料

申電話で同館へ ID402935

## 菅茶山記念館

☎963-1885

## 展示替えに伴う臨時休館

時7/14(火) ID400204

## 企画展「葛原家資料の世界」

時7/15(水)~8/30(日)

内葛原勾当、葛原しげるの旧邸に伝来した資料を紹介

料無料 ID400203

## 神辺文化会館

☎963-7300

## ニコピン音楽祭

~ときめきのパーカッション・ワールド~

時7/5(日)14:00~

内神辺出身の童謡作家葛原しげるの功績を歌で継いでいくこども中心の音楽祭

料無料※整理券が必要 ID401026

## どんとけえかんなべ夏祭り2026

時7/17(金)18:00~

内神辺二上り踊りと模擬店

料無料※模擬店は有料 ID400830

## 神辺歴史民俗資料館

☎FAX963-2361

## 夏休み体験教室まが玉ペンダントを作ろう

時8/1(土)・2(日)各10:00~、13:30~

対小中高生

定料各24人※先着・700円

申7/10(金)までに、電話またはFAXで、住所・名前・電話番号・学年・希望日時・希望のまが玉の色(白・黒・桃のうち1色)を、同館へ ID400201

## しんいち歴史民俗博物館

☎FAX0847-52-2992(新市町新市916)

## 藍の生葉染め一絹のストールを染める一

時7/18(土)13:30~15:30

内絹のストールを藍の生葉で染める体験学習

定料15人※抽選・2,000円

申7/9(木)(必着)までに、同館☎の申し込みフォームまたは往復はがきで、住所・名前・電話番号・藍の生葉染め希望を、同館へ(1通につき1人の応募) ID399326

## 小学生夏休み染め織り教室

時7/25(土)①藍染の部10:00~11:30、②織りの部13:30~15:00

内①色々な模様を藍で染めるバンドナのくり染め、②かんたんフレーム織り機でオリジナルコースター作り

対小学生

定料各15人※先着・300円(材料費)

申電話・FAXまたは直接、同館へ ID399325

## 小学生夏休みまが玉ペンダントづくり

時8/1(土)10:00~12:00、13:30~15:30

内オリジナルのまが玉ペンダントを作る※持参物…エプロン(汚れてもいい服装)、マスク

対小学生

定料各10人※先着・500円(材料費)

申電話・FAXまたは直接、同館へ ID399324

## ふくやま文学館

☎932-7010

## 映画会

「すみっコぐらし とびだす絵本とひみつのコ」

時7/19(日)10:00~11:10、13:30~14:40

内サンエックス原作「すみっコぐらし とびだす絵本とひみつのコ」(2019)を上映

定料各80人※先着・無料

申7/7(火)から、電話で同館へ ID400675

## 夏休みワークショップ

「水引で魚を作ってみよう」

時7/25(土)10:00~12:00

▽講師…赤山賀与子さん(水引作家)

対小学生以上

定料15人※先着・1,500円(参加費)

申電話で同館へ ID400676

## ふくやま書道美術館

☎925-9222

## 夏の所蔵品展2

「学校の先生—中国書画にみる教育者の姿」

時7/3(金)~8/23(日)各9:30~17:00

内中国文化の軸ともいえる書画を守り抜いた教育者たちの軌跡を紹介

料一般150円、高校生まで無料 ID400439

## 福寿会館

☎FAX923-1516

## 夏休みこども体験教室

~親子で楽しむ和菓子作り~

時7/25(土)10:00~11:30

▽講師…高田海道さん(虎屋本舗)

対高校生までと保護者※1組2人

定料12組(24人)※先着・1組3,000円

申7/19(日)までに、FAXまたはEメールで、住所・名前(参加者全員分)・電話番号を、同館へ ID397299

## 福山城博物館

☎922-2117

## 夏季企画展

「没後200年 阿部正精展~詩・書・画三絶~」

時7/24(金)~9/27(日)

内福山藩阿部家5代・正精について文書や絵画資料を中心に紹介

料一般500円、高校生以下無料 ID400434

## 鏡橋文書館企画展

「福山藩ゆかりの文書展—下宮家文書の世界—」

時前期7/29(水)~8/11(火)、

後期8/12(水)~10/27(火)

内文書群「下宮家文書」を通して、阿部家や阿部時代の福山藩について紹介

料無料 ID400435

## 人権平和資料館

☎924-6789

## 企画展「ウクライナの今」~今も続く避難生活~

時7/5(日)~9/13(日)

内ウクライナ出身のハンナさんの手記とウクライナのこどもたちが描いた絵から、

戦争の終結と平和の構築について考える

料一般100円、高校生までと65歳以上は無料

ID401005

## キッズサマーチャレンジ 天空のふるさと 広瀬の夜空 「星空ウォッチング」

時7/25(土)19:00~20:30  
所市グラウンド・ゴルフ場  
定70人※抽選。中学生以下は保護者同伴  
申7/10(金)~13(月)に、市HPの申し込み  
フォームから  
問北部地域振興課(☎976-9460)  
ID400702

## ものづくり工房講座

時7/26(日)10:00~12:00  
内イグサを使ったワークショップ  
対小中学生と保護者  
定8組※先着  
¥500円  
所申問7/24(金)までに、電話・インターネッ  
トまたは直接、備後地域地場産業セン  
ター(☎924-4510)へ ID400706

## ばら講習会

時7/26(日)13:30~16:00  
所駅家交流館  
内芽接ぎの技でスタンダード仕立てを作る  
▽持参…剪定ばさみ、接ぎ木ナイフ(カッ  
ターナイフ不可)、作業用綿手袋、ごみ袋、  
筆記用具  
定50人※先着  
¥1,000円(スタンダード台木代)  
申問電話またはメールで、住所・名前・電話  
番号・必要台木本数を、福山明るいまちづ  
くり協議会(まちづくり推進課内☎928-  
1051)へ ID401190

## 地域力アップデート大会議

時7/28(火)19:00~20:45  
所まなびの館ローズコム  
▽講師…原田佳南子さん(瀬戸内ワークス  
株式会社代表取締役)  
申7/21(火)までに、市HPまたは電子版広報  
の申し込みフォームから  
問地域拠点形成推進課(☎928-1303)  
ID401119

## ひとり親家庭のための 日商簿記3級試験対策講座

時8/2~11/8の毎週日曜日9:30~12:30  
内オンライン形式による講座  
対ひとり親家庭の父・母・18~19歳の子、  
寡婦、離婚調停中の父・母など  
定10人※抽選  
申7/15(水)までに、県ひとり親家庭サポー  
トセンターHPの申し込みフォームから  
問ネウボラ推進課(☎928-1162)  
ID401414

## 多文化共生理解講座 アジア野菜がつなぐ多文化共生 ~農業から始める地域の輪~

時7/18(土)13:30~15:30  
所市役所本庁舎3階大会議室  
内講師とインドネシア人ゲストによる異文  
化体験談  
▽講師…先家茉莉さん  
定100人※先着  
申7/10(金)までに、電子版広報の申し込み  
フォームから  
問多様性社会推進課(☎928-1002)  
ID400780

## 社会を明るくする運動作品展

時7/20(月)~29(水)  
所まなびの館ローズコム  
内少年院などの在院生の文芸作品や刑務所  
作業製品などの展示  
問ネウボラ推進課(☎928-1297)  
ID366043

## 作るって楽しい! 未来の職人育成プロジェクト

■工場見学&錫のコースター作り  
時7/22(水)10:00~12:00  
所(株)キャステム  
内工場見学、会社に関するクイズ、錫のコー  
スター作り  
対小中学生と保護者  
定6組※先着  
¥1,000円(材料費)  
申問7/21(火)までに、電話・インターネッ  
トまたは直接、備後地域地場産業セン  
ター(☎924-4510)へ ID400708

■工場見学&デニム生地キーホルダー作り  
時7/24(金)10:00~12:00  
所篠原テキスタイル(株)  
内デニム生地製造工程の見学、デニム分解  
体験、デニム生地キーホルダー作り  
対小中学生と保護者  
定5組※先着  
¥800円(材料費)  
申問7/23(木)までに、電話・インターネッ  
トまたは直接、備後地域地場産業セン  
ター(☎924-4510)へ ID400709

■工場見学&鉄のキーホルダー作り  
時7/30(木)10:00~12:00  
所(株)三暁  
内鍛造工場の見学、熱した鉄をハンマーで  
叩く体験、鉄のキーホルダー作り  
対8歳以上の小中学生と保護者  
定6組※先着  
¥500円(材料費)  
申問7/29(水)までに、電話・インターネッ  
トまたは直接、備後地域地場産業セン  
ター(☎924-4510)へ ID400710

## 催し・講座



## 国宝級の塾を未来へ 特別史跡廉塾ならびに菅茶山旧宅 ~廉塾講堂整備完了記念~

問文化振興課(☎928-1278) ID401112  
■シンポジウム  
時7/3(金)10:30~12:00  
所神辺文化会館  
内廉塾の建物修理に関する報告とパネル  
ディスカッション  
定200人※先着  
■廉塾無料ばら苗配布  
時7/3(金)13:00~16:00  
所廉塾ならびに菅茶山旧宅  
定100人※先着  
■現地見学会  
時7/3(金)14:00~16:00※1回30分  
所廉塾ならびに菅茶山旧宅  
内講堂の内部などを見学  
定各15人※先着。13:30から整理券を配布

## フリースクールおやまの学校

時7/10(金)・18(土)各10:30~15:00  
所山野農村公園、山野峡など  
内川遊び  
対学校に行きづらいつと感じている小中学生  
定各20人※先着  
¥200円※初参加の場合は保険料800円が必要  
申7/5(日)までに、電子版広報の申し込み  
フォームから  
問学校再編推進室(☎928-1279)  
ID400840

## ふれ愛チャレンジキャンプ

時7/11(土)10:00~12(日)11:30(1泊2日)  
内野外クッキング、キャンプファイヤーなど  
対小学4年~中学3年生  
定¥30人※先着・5,000円  
申7/1(水)9:00~7/9(木)に、市スポーツ  
協会HPのシステムから  
所問ふくやまふれ愛ランド(☎952-1177)  
ID400635

## ボランティア養成講座「野外活動」

時7/11(土)12:30~17:00  
内こどもに野外活動を体験させるための意  
義や指導方法を学ぶ  
対高校生以上  
定¥20人※先着・300円  
所申問7/8(水)17:00までに、ふくやまふれ  
愛ランド(☎952-1177)へ ID401350

## シルバー人材センター ~再生自転車販売会~

時7/15,8/19(水)各13:30~  
所問同センター本部(☎953-5222)  
ID400912

夏季小学生スポーツ教室

| 種目               | とき          | 料金       |
|------------------|-------------|----------|
| ① 水泳             | 10:00~10:50 | 5,500円   |
|                  | 11:00~11:50 |          |
|                  | 14:00~14:50 |          |
| ④ 飛込             | 10:00~11:00 | 7,700円   |
|                  | 13:30~14:30 |          |
| ⑥ キッズマラソン        | 18:45~19:45 | 1万円      |
| ⑦ はじめてのヒップホップダンス | 17:30~18:30 |          |
| ⑧ 体育             | 10:00~11:30 |          |
| ⑨ 陸上             | 18:30~20:00 | 1万1,000円 |

時 7月下旬~9月上旬

所 ①~⑦福山通運ローズアリーナ、  
⑧エフピコアリーナふくやま、  
⑨竹ヶ端運動公園

定 ①~⑥・⑨各30人、⑦25人、⑧15人※各抽選

申 7/12(日)までに、市スポーツ協会HPのシステムから

問 福山通運ローズアリーナ(☎927-9912) ID399337

ふくやまマラソン各種募集

時 10/18(日)

問 同マラソン実行委員会事務局(福山通運ローズアリーナ内☎982-9919)

■出場者募集

所 福山通運ローズスタジアム他

申 8/19(水)までに、同マラソンHPから ID400536

■ボランティア募集

対 高校生以上

申 7/31(金)までに、所定の申込用紙を、同マラソン実行委員会事務局へ

※所定の申込用紙は同マラソンHPに掲載 ID401039

スポーツ



福山通運ローズアリーナ臨時休場

時 ①7/14・②21(火)各9:00~17:00

所 ①25mプール、  
②50mプール、トレーニングルーム  
問 福山通運ローズアリーナ(☎927-9910) ID400835

クレセントビーチ海浜公園海水浴場オープン

時 7/14(火)~8/23(日)

所 クレセントビーチ海浜公園  
▽海開き式…7/14(火)10:00~  
問 田島漁業協同組合(☎986-2304) ID401073

トレーニング利用講習会

時 7/18(土)10:00~11:30

所 竹ヶ端運動公園水上スポーツセンター  
内 正しいトレーニング器具の使用法とトレーニングルームの利用方法

定 10人※先着  
¥ 一般200円、中高生100円  
申 問 同園管理事務所(☎956-4563) ID395467

①飛込講習会&②ふくやまダイビングフェスティバル

時 ①7/25(土)10:00~12:00、13:30~15:30・26(日)10:00~11:30・  
②26(日)13:30~15:30

対 ①②25m以上泳げる小学生以上  
定 ①100人、②50人※各先着  
¥ 各500円  
所 申 問 福山通運ローズアリーナ(☎927-9912) ID400535

夏期スポーツ塾

時 7/27(月)~30(木)、8/3(月)各9:00~11:20

内 水泳指導、自主学習(夏休みの宿題など)  
対 小学1~3年生  
定 30人※抽選  
¥ 6,000円  
申 7/10(金)までに、市スポーツ協会HPのシステムから  
所 問 福山通運ローズアリーナ(☎927-9912) ID399338

運動普及推進員による運動教室

時 8/3(月)10:00~11:30

所 保健センター(福山すこやかセンター東館)  
※交流館などでも実施。詳しくは電子版広報に掲載

内 ストレッチ体操や腰痛予防体操など  
▽持参…屋内シューズ、飲み物、タオル

問 健康推進課(☎928-3421) ID399178

市長杯子ども将棋大会

時 8/3(月)13:00~

所 まなびの館ローズコム  
対 市内在住または市内の将棋教室に通う中学生まで

定 100人※先着  
¥ 500円  
申 7/20(月)までに、電子版広報の申し込みフォームから  
問 文化振興課(☎928-1117) ID401077

ふくやまブランド農産物 料理教室

時 8/4(火)9:20~13:00

所 福山すこやかセンター  
対 市内在住の小学4年生以上※小学生は保護者同伴

定 32人※先着  
¥ 1,000円  
申 問 農業振興課(☎928-1031) ID400924

わくわく体験村

時 8/9(日)10:15~11(火)15:00(2泊3日)

内 野外クッキング、川遊び、スイカ収穫体験、ナイトハイキング、キャンプファイヤーなど

対 小学4年~中学3年生  
定 30人※先着  
¥ 1万4,000円  
申 7/26(日)までに、市スポーツ協会HPのシステムから  
所 問 ふくやまふれ愛ランド(☎952-1177) ID400631

福山城築城記念日 国重要文化財福山城伏見櫓特別公開

時 8/28(金)9:30~16:30(1回30分。全10回)

所 福山城伏見櫓  
内 ボランティアガイドや文化振興課職員による解説を受けながら内部を見学

定 300人※抽選  
申 7/17(金)までに、電子版広報の申し込みフォームから  
問 文化振興課(☎928-1278) ID400834

電子版広報には次の記事も詳しく掲載しています。

| タイトル   | とき   | ところ  | 定員                             | 料金 | 申し込み | 問い合わせ          |
|--|--|------|--------------------------------|----|------|----------------|
| 7月の図書館コーナー(中央・松永・北部・東部・沼隈・新市・かなべ図書館)※移動図書館の日程表は電子版広報に掲載 ID400158 | 行事により異なる                                       | 各図書館 | ※行事によっては申し込みが必要な場合や料金が発生する場合あり | —  | —    | 中央図書館☎932-7222 |
| 図書館の休館日(中央・松永・北部・東部・沼隈・新市・かなべ図書館)                                | 中央図書館…7/14(火)<br>松永・北部・東部・沼隈・新市・かなべ図書館…7/21(火) | —    | —                              | —  | —    | 中央図書館☎932-7222 |

## 市有財産の売り払いの案内 (一般競争入札)

|   | 所在地                | 種別 | 地積・床面積(m <sup>2</sup> ) |
|---|--------------------|----|-------------------------|
| ① | 北吉津町<br>一丁目750番1   | 土地 | 644.16                  |
|   |                    | 建物 | 235.30(全体)              |
| ② | 伏見町108番3           | 土地 | 23.72                   |
| ③ | 三吉町<br>二丁目81番2     | 土地 | 2,240.82<br>(全体)        |
|   |                    | 建物 | 1,309.38<br>(全体)        |
| ④ | 加茂町字中野<br>字国信344番5 | 土地 | 635.30                  |
|   |                    | 建物 | 352.62(全体)              |
| ⑤ | 新市町大字金丸<br>522番1   | 土地 | 1,239.59                |
|   |                    | 建物 | 710.61(全体)              |

申問7/15(水)17:15までに、所定の申込書を、①～④資産活用課(☎928-1137)、⑤まちづくり推進課(☎928-1217)へ※所定の申込書は電子版広報に掲載  
ID400484

## 市有墓苑墓地の利用者を募集

▽墓苑墓地(区画数)…奈良津墓苑(6)、瀬戸墓苑(1)、幕山墓苑(1)、駅家墓苑(2)、今津墓苑(11)

対 申込日時点で市内に住所または本籍を有する人(世帯)

▽使用料…1m<sup>2</sup>当たり2万2,000円～6万3,000円

▽抽選日…8/1(土)

※常時募集の墓地は市HPに掲載

▽申込用紙配布場所…市民生活課、各支所市民サービス課

申問7/15(水)までに、所定の申込書を、市民生活課(☎928-1069)、各支所市民サービス課へ ID400599

## 折り鶴・折りばら献納団体を募集

福山空襲および原子爆弾投下により、犠牲になった人々の霊を慰め、世界の恒久平和を祈念して8/8(土)に慰霊式を行います。慰霊式で、糸に通した折り鶴・折りばらを献納する団体を募集します。

所 中央公園

申問7/17(金)までに、福祉総務課(☎928-1045)へ ID401231

## 7/11～20 広島県夏の交通安全運動 ～譲り合い ハンドル越しの 思いやり～

夏休みやお盆などの行楽期を前に、地域や職場、家庭で交通ルール・交通マナーについて話し合い、悲惨な交通事故をなくしましょう。

### ■運動の重点

- 高齢者の交通事故防止
  - 歩行者の安全な通行の確保
  - 飲酒運転を始めとする危険運転の根絶
  - 自転車等の安全利用の推進
- 問 市民生活課(☎928-1077) ID401269

## 道上4号公園のPark-PFI事業者を 公募します

公園を有効活用し利便性を向上させるため、事業者を募集します。※詳しくは電子版広報に掲載

申問公園緑地課(☎928-1096)  
ID401306

## 新しい市営渡船の名称を募集します

来年度から鞆町で運行予定の新しい市営渡船の名称を募集します。

申問7/31(金)までに、電子版広報の申し込みフォームまたは所定の応募用紙を、観光戦略課(☎928-1042)へ※所定の応募用紙は電子版広報に掲載 ID401288

## 福山城などを利活用した事業を 支援します

対 福山城の魅力アップおよび利活用に資する事業

申7/24(金)17:00までに、所定の申請書を、福山ビジットアソシエーション事務局(福山観光コンベンション協会内☎926-2649)へ※所定の申請書など詳しくは電子版広報や同協会HPに掲載

問文化振興課(☎928-1117) ID401418

## 森林緑化推進事業を公募します

市内の団体が環境緑化の推進を目的に、市内の森林公園などで行う植樹や遊歩道の整備、自然観察会、生き物の保護・再生活動に係る費用を助成します。

▽助成金額…1事業につき原則上限5万円

対 市内の団体

申問7/31(金)(必着)までに、郵送・FAXまたはEメールで、県みどり推進機構福山市支部事務局(農林水産課内 市役所本庁舎☎928-1033 FAX927-7021)へ ID401322

## 特別史跡「康塾ならびに菅茶山旧宅」の 保存整備の支援を受け付けています

「康塾ならびに菅茶山旧宅」は塾舎・塾関係施設が一式現存していることなどが評価され、1953年に国の特別史跡に指定されています。江戸時代の教育環境を追体験できる場として将来にわたり保存・活用していくため、寄付を募集しています。

※詳しくは電子版広報に掲載

問文化振興課(☎928-1278) ID401316

## 市有地制限付市有財産の 売り払いの案内(一般競争入札)

|                       | 所在地 | 種別 | 地積・床面積(m <sup>2</sup> ) |
|-----------------------|-----|----|-------------------------|
| 山野町大字山野<br>字殿川内3630番1 |     | 土地 | 995.46                  |
|                       |     | 建物 | 348.80                  |

申問7/15(水)17:15までに、所定の申込書を、資産活用課(☎928-1137)へ※所定の申込書は電子版広報に掲載  
ID400891

## 募集・お知らせ



### 各種職員の募集

■会計年度任用職員(埋蔵文化財発掘調査業務)  
▽採用予定人数・期間…1人・来年3/31(水)まで

※随時募集のため、試験日は申込者と別途協議します。詳しくは電子版広報に掲載

申問文化振興課(☎928-1278)

ID401252

■公益財団法人ふくやま芸術文化財団職員

▽職種…学芸員①日本美術、②美術・工芸史

▽採用予定人数…各1人

▽受験資格…1964/4/2以降に生まれた人  
※募集要項・申込書など詳しくは電子版広報に掲載

申問7/31(金)までに、所定の申込書を、同文化財団(☎928-1800)へ

ID①401031、②401033

### 中学生の学習・生活支援を行っています

時7/21(火)～※週1回、1回2時間

所 オンラインおよび各市民センター 他

内 学習支援や進路相談、生活指導など

対 次のいずれかに該当する中学生

○児童扶養手当や就学援助の受給資格者または同程度の所得の者が監護・養育している子

○市町村民税非課税世帯の者が監護・養育している子

定 中学生40人、高校生50人※各先着

申問7/10(金)までに、所定の申込書を、ネウボラ推進課(☎928-1162)へ※所定の申込書は電子版広報に掲載

ID401909

### 「ヘルシーメニューコンテスト」 朝ごはんレシピを募集

「忙しい朝でも野菜がとれる!時短どんぶりレシピ」をテーマにレシピを募集します。

※応募要件・方法など詳しくは電子版広報に掲載

▽応募用紙配布場所…健康推進課、市民生活課、農林水産課、学校保健課、各支所保健福祉課、各図書館など

申問7/13(月)～8/28(金)に、所定の応募用紙を、健康推進課(☎928-3421)へ

ID399774

### ふくスポ2026での出店者募集

10/17(土)・18(日)に開催するふくスポ2026に出店する団体を募集します。

内 スポーツや健康に関する販売・展示・体験

¥1万円(出店料(2日分)・1ブース)

申7/31(金)までに、同イベントHPの専用フォームから

問 同実行委員会(市スポーツ協会内☎927-9910) ID400838

**催しで火気器具を使用するときの注意事項**

**■消火器の準備**

多数の人が集まる催しでガスコンロや発電機などの火気器具を使用するときは、消火器の準備が義務付けられています。準備する消火器はABC粉末消火器(住宅用を除く)を推奨します。

**■露店などの開設届**

火気器具を使用する露店などを開設するときは3日前までに所轄の消防署長へ届け出が必要です。※届け出の様式などは福山区消防組合HPに掲載

問 消防局予防課(☎928-1192) ID399423

**福山市登録文化財を募集します**

地域一体で歴史文化資源の保存・活用を推進し、地域活性化と将来への継承を図るために、福山市登録文化財を募集します。

時 10/30(金)まで

対 歴史文化資源を所有している人など  
※登録の対象となるものや登録の基準など、詳しくは電子版広報に掲載

申 問 文化振興課(☎928-1278) ID400932

**納期限は7/31(金)です**

| 税目          | 区分  | 問い合わせ先                          | ID     |
|-------------|-----|---------------------------------|--------|
| 固定資産税・都市計画税 | 第2期 | 資産税課<br>☎928-1022               | 400356 |
|             | 第1期 | 保険年金課<br>☎928-1055              |        |
| 国民健康保険税     | 第1期 | 保険年金課<br>☎928-1411              | 401136 |
|             | 第1期 | 介護保険課<br>☎928-1180              | 401213 |
| 介護保険料       | 第1期 | 上下水道局<br>お客さまサービス課<br>☎928-1087 | 400081 |

**祝日のごみの収集**

7/20(月)は通常通りごみの収集を行います。「家庭ごみ収集日程表」で確認してください。

問 環境総務課(☎928-1219) ID401240

人口と世帯数(5月末現在) ID393676

人 450,217人(対前月比-152人)

男 219,946人

女 230,271人

世帯数 219,303世帯(対前月比+141世帯)

**休日・祝日のごみの受け入れ**

▽受け入れ日・時間…7/5・12・19(日)・20(月)・26(日)・各8:45~16:45 問 環境総務課(☎928-1219) ID401238

| 施設名                           | 住所         | 燃やせるごみ | 容器包装プラスチックごみ | 資源ごみ | 不燃(破碎)ごみ | 燃やせる粗大ごみ | ・蛍光灯<br>・ライター<br>・充電式電池を取り外せない小型家電 | ・乾電池<br>・充電式電池 | ・ビデオテープ | 紙類 |
|-------------------------------|------------|--------|--------------|------|----------|----------|------------------------------------|----------------|---------|----|
| 福山ローズエネルギーセンター<br>(☎981-2020) | 箕沖町107番地14 | ●      | —            | —    | —        | ●        |                                    | ●              |         | ●  |
| リサイクル工場<br>(☎954-4170)        | 箕沖町107番地2  | —      | ●            | —    | ●        | —        |                                    | —              |         | —  |

**JR福塩線河佐駅(府中市)で無料レンタサイクルを実施します**

福塩線利用者に河佐峡周辺でサイクリングを楽しんでもらうために実施します。河佐駅前の中村食品(有)にある受付簿に必要事項を記入し、鍵を受け取ってください。

時 7/18(土)~8/31(月) 各9:00~19:30

所 JR福塩線河佐駅(府中市久佐町)

▽貸出台数…おとな用8台、こども用2台

問 福塩線対策協議会事務局(都市交通課内)☎928-1161 ID400255

**介護保険課からのお知らせ**

**① 減免制度があります**

対 保険料段階が第2~3段階の人で一定の要件を満たす人や災害で損害を受けた人など※要件などは市HPに掲載

**② 介護保険負担割合証を7月中旬に送付します**

前年の所得を基に決定した自己負担割合を記載した「介護保険負担割合証」を送付します。

対 要介護(要支援)認定者、介護予防・生活支援サービス事業対象者

**③ 負担限度額認定証の更新時期です**

現在交付している「介護保険負担限度額認定証」の有効期限は7/31(金)です。8月以降も軽減を受ける場合は、有効期限日までに申請してください。

申 問 介護保険課(①☎928-1180、②③☎928-1166) ID401213

**花火での事故を防ぐために**

花火は使用方法を誤ると火災や事故につながります。次のことに注意しましょう。

- 花火に書いてある注意事項を守る
- 花火は人や家に向けない
- 燃えやすいものがある場所や風が強いときは花火で遊ばない

- 花火は必ずおとなと一緒にする
- 必ず水を入れたバケツを用意する

問 消防局予防課(☎928-1192) ID399421

**水路やため池への転落に注意**

夏休みが近づき、水路やため池の近くで遊ぶ機会も増えていきます。転落すると大変危険です。声を掛け合い、事故を防ぎましょう。

問 土木管理課(☎928-1233) ID400313

**7月はベスト運動強化月間です**

ベスト運動とは交通渋滞の緩和や乗用車から出るCO<sub>2</sub>排出量の削減を目的とした会員制のエコ移動運動です。今月は強化月間で、抽選で当たるプレゼントを増量します。

申 問 会員 8/10(月)までに、7月の参加状況を報告

新規会員 7/31(金)までに、会員に登録

問 都市交通課(☎928-1161) ID399359

**定期巡回・随時対応型訪問介護看護整備法人を募集**

定期巡回・随時対応型訪問介護看護が未整備の日常生活圏域において、補助金を活用して整備を行う法人を募集します。

申 問 8/28(金)までに、整備計画書を、介護保険課(☎928-1259)へ※申し込み方法など詳しくは市HPに掲載 ID401233

**「緑化功労者」の推薦を受け付け中**

市みどりのまちづくり条例に基づき、緑の保全や都市緑化の推進、都市公園などの設置・保全・美化に関して貢献した民間団体や個人を緑化功労者として表彰します。地域で活躍している市民の模範となる団体などを推薦してください。

対 次のいずれかに該当する団体・個人※自薦・他薦は問わない

- 長年にわたり公園などの清掃、施設の補修などを行っている
- 都市公園などの用地や施設を提供するなど環境整備に協力している
- その他都市における緑の保全や都市緑化の推進に著しい功績がある

申 8/28(金)までに、市HPの推薦フォームから

問 公園緑地課(☎928-1151) ID401094

**水道管の漏水調査に協力を**

水漏れを早期に発見し貴重な水資源を有効に利用するために、定期的に水道管の漏水調査を実施しています。腕章を着用し、身分証を携帯した調査員が宅地内の水道メーターまで立ち入ることがあります。今回の調査で調査員が修理を行ったり、費用を請求したりすることはありません。

▽調査期間…7/6(月)~来年3/31(水)

※対象地区や時間など詳しくは自治会(町内会)回覧板や電子版広報に掲載

問 上下水道局管路維持課(☎928-1510) ID399558



7・8月の献血日程

| 日       | 時間          | ところ     |
|---------|-------------|---------|
| 7/5(日)  | 9:00~12:00  | フジグラン   |
|         | 13:30~16:00 | 神辺      |
| 7/24(金) | 9:00~11:30  | 上下水道局   |
| 8/4(火)  | 9:00~11:15  | 市役所本庁舎  |
|         | 12:30~16:00 | 1階市民ホール |

内 400ml献血のみ

問 広島県赤十字血液センター ☎0120-150-554 ※月~金曜日各8:30~17:00、福山市献血推進協議会(健康推進課内) ☎928-3421 ID400292

始めるなら今月がチャンス  
~アプリを使って健康づくり~

アプリ「けんこうマイレージ」ではウォーキングや健診受診などに取り組むことでポイントが貯まり、電子マネーが当たる抽選に参加できます。お得に始められるキャンペーンを実施中です。

■アプリ活用方法講習会

時 7/29(水) ①14:00~15:00、②15:00~16:00  
所 福山すこやかセンター  
内 ①アプリの登録方法、②機能や健康づくりのワンポイントアドバイス  
▽持参…スマートフォン  
定 各35人※先着  
申 健康推進課 ☎928-3421 ID400239

子宮頸がん・乳がん検診の  
無料クーポンを交付します

対象者へ7月下旬に市の検診で利用できる無料クーポン券を郵送します。クーポン券の有効期限は来年3/31(水)までです。なお対象者のうち4/1からクーポン券が届くまでの間に、市が実施する子宮頸がん・乳がん検診を受診した人には、自己負担額を還付しますので手続きをしてください。

対 4/20時点で本市に住民票があり、4/1時点で「子宮頸がん」20歳の女性・「乳がん」40歳の女性

問 健康推進課 ☎928-3421 ID400293

■市民病院「新本館」の一部が開院します

現在同院では建て替え工事を進めており、8/8(土)に新本館の一部が完成します。

問 管理課 ☎941-5109 ID401265

■新本館の新しい機能

- ・屋上ヘリポートと救命救急センターを整備し迅速な患者搬送に対応
- ・新たな放射線治療装置を導入し高度ながん治療に対応
- ・周産期母子医療センターを整備しリスクの高い分娩に対応

■救急(夜間・休日)出入口を変更

夜間や休日に受診するときの出入口が新本館南側に変ります。※詳しくは同院HPに掲載

■新本館 I 期の完成現場見学会を開催

時 7/25(土) 15:00~  
所 定 同院・80人※先着  
申 7/15(水)までに、同院HPの申し込みフォームから

①救急法救急員養成講習、  
②幼児安全法支援員養成講習

時 ①8/22(土)・23(日) 各9:00~17:00、  
②9/5(土)・6(日) 各10:00~17:00

所 福山すこやかセンター

内 ①搬送・救護・手当ての方法など、②乳幼児期に起こりやすい事故の予防と手当ての方法など

定 各20人※先着・①2,400円、②2,500円

申 ①7/31(金)(必着)、②8/14(金)(必着)までに、はがきまたはFAXで、住所・名前(ふりがな)・生年月日・電話番号・講習会名を、日赤福山市地区事務局(社会福祉協議会内 三吉町南二丁目11番22号 ☎928-1330 FAX928-1331)へ※①のみ基礎講習認定証発行年月日も記載必要  
ID ①401155、②401162

親子で学ぼう!~救急医療と消防救急~

時 9/13(日) 9:30~12:30

所 福山地区消防組合消防局他

内 AEDの使い方や#7119の活用方法、消防局の通信指令室などの見学

対 小学3~6年生と家族

定 15組※先着

申 7/16(木)までに、県電子申請システムから

問 保健所総務課 ☎928-1164 ID400900

ハンセン病元患者家族に対する  
補償金制度

ハンセン病元患者家族の精神的苦痛を慰謝するための制度です。請求期間は、2029/11/21(水)までです。秘密は守られます。

詳しくは平日の10:00~16:00に厚生労働省補償金相談窓口 ☎03-3595-2262へ電話してください。

問 保健予防課 ☎928-1127 ID400576

救急医療・休日当番医など ※休日当番医は電子版広報や市HPに掲載しています ID168592

新聞(一部を除く)や、フリーペーパー「地域情報紙 ぶれすしーど」「子育て情報誌 びんまる」「シニア情報誌 ぐらんふぁーま」「福山応援誌 CoCo 街福山」「えるびん」にも掲載しています。

●福山夜間成人診療所(外科は事前電話)

所 福山市医師会館隣(三吉町南) ☎982-9946  
診療 19:30~23:00(受け付けは22:45まで)

●福山夜間小児診療所

所 福山市医師会館内(三吉町南) ☎922-4999  
診療 19:00~22:30(受け付けは22:15まで)

●休日歯科医療

所 福山市歯科医師会口腔保健センター(南蔵王町) ☎941-4444  
受け付け...○応急診療:日曜日・祝日10:00~16:00  
○心身障がい者診療(予約が必要):第2・3・4日曜日9:30~12:00

●救急病院・診療所

電子版広報および市HPに掲載しています。

●精神科救急医療相談

所 精神科救急情報センター(広島市) ☎082-892-3600(24時間対応)

●精神科救急医療施設

所 小泉病院(三原市小泉町) ☎0848-66-3355(24時間対応)

●救急相談センター(#7119)

☎#7119または ☎082-246-2000(24時間対応)

●子どもの救急電話相談

☎#8000または ☎082-555-8870  
受け付けは平日19:00~翌8:00  
土・日曜日・祝日・年末年始(12/29~1/3)17:00~翌8:00

●医療情報ネット

「今、受診できる医療機関」などは「医療情報ネット」で検索。



#7119の  
詳細は  
←こちらから

いきいき健康メール登録者募集! 問 福山市医師会 ☎922-0243 ※月~金曜日9:00~17:00

健康に関する情報や休日当番医の情報などをメールマガジン「いきいき健康メール」で配信しています。登録すると携帯電話やパソコンにメールが配信されます。 ID168592

いきいき健康メール 検索



登録は  
←こちらから

ひきこもり家族交流会

時 7/21(火) 13:30~15:30  
 所 保健センター(福山すこやかセンター東館)  
 内 家族同士の気持ちを共有する場  
 対 ひきこもり状態の人の家族  
 ※初参加の人は連絡が必要  
 申 問 健康推進課(☎928-3421)  
 ID 399726

ふれあい卓球交流会

時 7/26(日) 10:00~12:00  
 対 障がいのある人  
 定 30人※先着  
 所 申 問 電話・FAXまたは直接、障害者体育センター(☎FAX 931-1833)へ  
 ID 400712

「見 え よ う 手 話」

晴れ



手のひらを前に向けて両手を交差させ、パッと左右に開く

問 障がい福祉課  
 (☎928-1062 FAX 928-1730)  
 ID 401118

①市民後見人等養成講座に関する  
 県民公開講座【県主催】  
 ②成年後見制度講演会【市主催】  
 ③市民後見人養成講座  
 オリエンテーション【市主催】**手要**

時 ①7/29(水) 13:30~15:30、  
 ②8/8(土) 13:30~15:00、  
 ③8/8(土) 15:10~15:50  
 所 ①オンライン他、②③福山すこやかセンター  
 内 ①基調講演と市民後見人等養成研修の概要、②「成年後見制度」と「福山市における市民後見人活動について」、③本市での市民後見人としての活動希望者向けの説明会  
 対 県内在住・在勤の人※③は①の受講が必要  
 定 ①500人、②③各70人※各先着  
 ※申込書配布場所など詳しくは電子版広報に掲載  
 申 問 ①7/20(月)までに、県庁の申し込みフォームで、②③8/6(木)(必着)までに、はがき・FAXまたは所定の申込書で、住所・名前・電話番号・参加希望の番号を、社会福祉協議会権利擁護支援センター(三吉町南二丁目11番22号☎928-1353 FAX 928-1331)へ  
 ID ①401361、②③401348

成年後見制度個別無料相談会

時 8/4(火) 9:00~12:00  
 所 福山すこやかセンター  
 内 弁護士や司法書士、社会福祉士による相談会※親族の後見人をしている人も可能  
 定 6人※先着  
 申 問 7/24(金)までに、電話・FAXまたはEメールで、社会福祉協議会権利擁護支援センター(☎928-1353 FAX 928-1331)へ  
 ID 400252

福祉



ペアレントメンター  
 (子育ての先輩)とお話し会

時 ①7/7(火)、②7/11(土)各10:00~12:00  
 所 ①地域活動支援センターHARUKURU(ハルクル)、②坪生交流館  
 内 ペアレントメンター(発達障がいのあるこどもを育てた経験がある保護者)に子育ての不安や悩みをお話する会  
 対 子育て中の保護者  
 申 問 電話で、地域活動支援センターHARUKURU(ハルクル)(☎999-8558)へ  
 問 障がい福祉課(☎928-1208 FAX 928-1730) ID 400719

障がい者福祉タクシー券の交付

対 身体障がい者手帳1・2級、療育手帳A・A・B、精神障がい者保健福祉手帳1級のいずれかを持ち、世帯全員が市民税非課税で、施設に入所していない人  
 △持参…所持している手帳、申請者の印鑑  
 ※人工透析を受けている人は特定疾病療養受療証などが必要。今年1/2以降の転入者は世帯全員の非課税証明、代理申請は代理人の印鑑も必要  
 ※交付額や申請書など詳しくは電子版広報に掲載  
 申 問 来年3/31(水)までに、市庁の電子申請システムまたは所定の申請書を、障がい福祉課(☎928-1063 FAX 928-1730)、松永・北部・東部・神辺保健福祉課、各支所・分室・分所へ ID 401355

盲導犬の給付について

対 県内(広島市を除く)に1年以上居住し、今後も居住の見込みがある18歳以上の視覚障がい者  
 定 県内で1人※選考  
 申 問 7/15(水)までに、障がい福祉課(☎928-1062 FAX 928-1730)へ ID 366914



歴史散歩

No.395

福山市登録文化財制度が創設された2026年3月に4件が初登録されました。地域の貴重な歴史文化資源を保存・活用することを目的としています。

福山市登録文化財 その2

鞆の浦アイヤ節

「アイヤナーナー」

初夏を彩る花火大会や町を挙げての秋祭りの会場で、にぎやかな人通りを縫うようにして明るい歌声と踊りの列が進みます。これは鞆の風物詩の一つで、町民に愛され受け継がれている伝統芸能の鞆の浦アイヤ節です。簡単な振り付けで誰でも踊りやすく、歌詞には仙酔島や保命酒など鞆の地名や名物などを歌い込んでいます。

奥羽・北陸から日本海と瀬戸内海を通じて大坂へ至る西廻航路を航海する「北前船」の船乗りたちが、元禄年間(1688年から1704年)に港町・鞆に伝えた踊りが原型とされています。記録に残っている資料としては、江戸時代に鞆で保命酒を醸造した豪商の日記である中村家文書(福山市重要文化財)の

1831(天保2)年に「俄踊り勝手次第」という記述があります。江戸時代後期の鞆出身の絵師・鎌田具陽が描いた踊りの絵からも、その頃の雰囲気伝わってきます。

当時は自由に踊る「にわか踊り」というものでした。その後、潮待ちの港として多くの人と物が行き交い、さまざまな文化が集まる港町・鞆に独自に発展を遂げながら、町民に定着していきました。そして1964年には町の人々により「鞆の浦アイヤ節保存会」が発足し、振り付けが定められました。今でも地域のこどもたちなど次世代の踊り手たちによって受け継がれています。

問 文化振興課(☎928-1278) ID 400593



鞆の浦アイヤ節

# 相談



秘密保持を厳守します。気軽に相談してください。

※電話受け付け時間などは電子版広報に掲載

時とき 所ところ 対対象 定定員  
 申申し込み 問問い合わせ 電電話相談あり ID広報ID

| 相談                      | とき・ところ   | 内容・対象・定員  | 申し込み・問い合わせ先  |
|-------------------------|--|---|--|
| 行政書士無料相談                | 時7/18(土)9:15~11:50<br>所本庄・高西・新市コミュニティセンター、春日コミュニティ館                            | 相続・遺言手続き・成年後見制度<br>定3人※1人45分まで。予約制                      | 本庄(☎923-8475)・高西(☎934-2329)・新市(☎0847-52-5541) コミュニティセンター、春日コミュニティ館(☎943-2531) ID401130                   |
| 行政相談委員による行政相談           | 時7/17(金)13:00~16:00<br>所市民相談室(市役所本庁舎)、松永・東部・神辺・戸田・沼隈支所、加茂・鞆・内海交流館              | 行政全般に対する苦情・意見・要望など                                      | 市民生活課<br>☎928-1050 ID391869  |
| くらしの相談窓口☎               | 所社会福祉法人開設の窓口109カ所  | 高齢・障がい・子ども・子育て・家族・生活困窮など                                | 地域福祉貢献活動協議会(社会福祉協議会地域共生社会推進課内)<br>☎928-1334 ID400640   |
| 債務関連相談                  | 時7/9(木)13:30~15:30<br>所市民相談室   | 債務関連問題<br>定8人※1人30分まで。予約制                               | 消費生活センター<br>☎928-1188 ID391867   |
| 司法書士無料法律相談会             | 時7/11(土)9:00~12:00<br>所市民参画センター  | 相続・遺言・登記・成年後見など<br>定16人※1人30分まで。予約制                     | 広島司法書士会福山支部<br>☎920-9525 ID401214  |
| 社会保険労務士による社会保険労務相談      | 時7/16(木)13:00~16:00<br>所市民相談室  | 年金・社会保険・労働条件・労働災害など<br>定6人※1人30分まで。予約制                  | 市民生活課<br>☎928-1050 ID391868  |
| 人権擁護委員による人権相談           | 時7/21(火)13:00~16:00<br>所市民相談室  | いじめ・いやがらせ・不当な扱いなどの人権問題                                  | 多様性社会推進課<br>☎928-1006 ID401147   |
| 青少年・若者に関する相談☎           | 時10:00~18:00※月曜日(祝日の場合は翌日)は休館<br>所ネウボラセンター                                     | 青少年や若者の不登校・ひきこもり・ヤングケアラ・非行など<br>※予約制                    | ネウボラセンターつなぐルーム(☎928-1099)※休館日はネウボラ推進課(☎928-1297)で電話予約受け付け<br>ID400537                                    |
| 性的マイノリティのための「にじいろ電話相談」☎ | 時7/15(水)15:00~18:00<br>※メール相談も可  | 性的マイノリティ※1人30分まで。本人以外からの相談も可                            | にじいろ電話相談<br>☎951-5250 ID400850   |
| 土地家屋調査士無料相談会            | 時7/27(月)13:30~16:30<br>所市民相談室  | 土地の分筆、建物の新築・増築など不動産の表示登記全般、土地の境界問題など<br>定3人※1人30分まで。予約制 | 広島県土地家屋調査士会福山支部<br>☎917-8342 ID391873  |
| 犯罪被害相談員による相談            | 時7/14、8/4(火)各13:00~16:00<br>所市民相談室   | 犯罪・事故被害※予約制   | 広島被害者支援センター<br>☎082-544-1110 ID400491  |
| 不動産無料相談                 | 時①7/17、8/7(金)各13:00~16:00、②7/24(金)13:00~16:00<br>所①(公社)広島県宅地建物取引業協会福山支部、②市民相談室 | 不動産取引・トラブルの解決策など<br>※予約制                                | (公社)広島県宅地建物取引業協会福山支部<br>☎931-3977 ID391871   |
| 法律相談<br>※裁判や調停中のものは除く   | 時①7/8・15・22、8/5(水)各9:00~12:00、②③7/15(水)9:20~12:00<br>所①市民相談室、②北部支所、③東部支所       | 法律問題全般<br>定①各18人、②③各8人<br>※1人20分まで。予約制                  | ①消費生活センター(☎928-1188)<br>②北部市民サービス課(☎976-8800)<br>③東部市民サービス課(☎940-2571)<br>※相談日2週間前の木曜日から受け付け<br>ID391866 |
| DV・離婚に関する相談☎            | 時平日10:15~16:30※土・日曜日の日程は電子版広報に掲載。祝日を除く<br>所多様性社会推進課                            | DV(配偶者・恋人などからの暴力)・夫婦関係・離婚・セクハラ・性別による差別など※予約制            | イコールふくやま<br>☎973-8896 ID400852   |
| エイズと梅毒の相談・検査            | 時7/16(木)17:40~20:30、22(水)13:30~16:00、8/5(水)9:00~11:00<br>所福山すこやかセンター           | 血液検査(迅速(即日)検査で実施)<br>※匿名で検査可。予約制                        | 申市公式LINEから<br>問保健予防課<br>☎928-1127<br>ID393307<br>予約はこちらから▶   |
| こころの健康相談<br>※治療中の人は除く   | 時7/17(金)・28(火)各13:30~15:30<br>所福山すこやかセンター                                      | 精神科医師による相談。ストレス・アルコール・ギャンブルなど、こころの悩み※予約制                | 健康推進課<br>☎928-3421 ID400426  |
| ひきこもり専門相談<br>※治療中の人は除く  | 時7/29(水)13:30~15:30<br>所福山すこやかセンター   | 臨床心理士による相談※予約制  | 健康推進課<br>☎928-3421 ID400303  |
| ボランティア・NPO等相談           | 時7/21(火)14:00~17:00<br>所市民参画センター   | NPO法人などの設立や会計・運営上の課題など※予約制                              | まちづくりサポートセンター<br>☎923-9006 ID400641  |
| 相談                      | 夜間相談(17:30~19:30)  | 日曜相談(8:30~17:15)  | ところ・問い合わせ先 ID401271  |
| 市税                      | 7/28(火)・30(木)、8/4(火)・6(木)  | 7/26、8/2  | 納税課☎928-1030 ※松永・北部・神辺市民サービス課は8/2(12:00~13:00を除く)に実施   |
| 国民健康保険税                 | 7/28(火)・30(木)、8/4(火)・6(木)  | 7/26、8/2  | 保険年金課☎928-1157 ※松永・北部・東部・神辺市民サービス課、新市・沼隈支所は7/30、8/2・6に実施   |
| 後期高齢者医療保険料              | 7/28(火)・30(木)、8/4(火)・6(木)  | —   | 保険年金課☎928-1411   |
| 介護保険料                   | 7/28(火)・30(木)、8/4(火)・6(木)  | 7/26、8/2  | 介護保険課☎928-1180 ※松永・北部・東部・神辺保健福祉課、新市・沼隈支所は7/30、8/2・6に実施   |
| 児童扶養手当返還金               | 7/6(月)   | —   | みらい世代育成課☎928-1070  |
| 保育所等保育料<br>保育所等副食費      | 7/28(火)・30(木)、8/4(火)・6(木)  | 8/2   | 保育施設課☎928-1047   |
| 放課後児童クラブ利用料             | 7/28(火)・30(木)、8/4(火)・6(木)  | 8/2   | 保育施設課☎928-1114   |
| 市営住宅使用料                 | —  | 8/2   | 住宅課☎928-1101   |
| 福山市奨学資金返還金<br>誠之奨学資金返還金 | 7/30(木)  | —   | 学事課☎928-1169   |
| 学校給食費                   | 7/28(火)・30(木)  | —   | 学校保健課☎928-1309   |

# 一人ひとりが大切にされ つながり合うまちづくり

産業振興課 (928・1040)  
0401176

## だれもが暮らしやすい社会へ ハラスメントのない職場



### ハラスメントとは？

ハラスメントという言葉は私たちが暮らしの中でよく聞くようになりまし。しかしどこからがハラスメントなのだろう。これはハラスメントに当たるのだらうかと、迷ったり考えたりする場面も増えているのではないでしようか。だからこそ今、改めてハラスメントとは何かを知り、考えることが大切です。



### ● パワーハラスメント

職場での立場や人間関係などを利用して、相手に精神的・身体的な苦痛を与えたり、働きづらい環境をつくったりする行為のことです。次の3つ全てに当てはまる場合、パワーハラスメントになるとされています。

- ① 上司や先輩など、優位な立場を背景にした言動であること
- ② 業務上必要な範囲を超えた言動であること
- ③ その結果、働く人の就業環境が悪くなること



### ● セクシュアルハラスメント

相手が望まない性的な言動によって不快な思いをさせたり、働きにくい環境をつくったりする行為をいいます。

また断ったことで不利益な扱いを受ける場合も、セクシュアルハラスメントに当たります。悪気はなかった、冗談のつもりだったと思っても、相手は不快に感じる場合は問題になることがあります。



### ● カスタマーハラスメント

顧客や取引先などからの社会常識を超えた迷惑行為によって、働く人の環境が悪くなることです。商品やサービスへの意見や苦情を伝えること自体は大切ですが、相手を傷つけたり、必要以上に追い詰めたりする行為はハラスメントに当たります。

### ● その他のハラスメント

- ① 妊娠や出産をした人に対して行われる「マタニティハラスメント」
  - ② 育児や介護によって休業を利用する人に対して行われる「育児休業等ハラスメント」
  - ③ 就職活動中の学生や求職者に対して行われる「就活ハラスメント」
  - ④ 育児参加する男性に対して行われる「パタニティハラスメント」
  - ⑤ 家族介護をする人に対して行われる「ケアハラスメント」
- 立場が弱く不安を抱えている人の尊厳や人格を傷つける行為は、決して許されるものではありません。

### ハラスメントを許さない 社会をめざして

ハラスメントは自分はそのなつもりはなかったと思っ

も、相手を傷つけてしまい問題になることがあります。そのため被害者にも加害者にもならないよう、日頃からの意識や行動がとても大切です。

まず大切なのは自分の気持ちよりも、相手がどう受け止めるかを考えることです。人にはそれぞれ、これ以上は踏み込まれたくないと感じる距離感や考え方があります。こうした相手の境界線(パーソナルスペース)を尊重することが重要です。

また困ったときは職場の人事・労務担当者や信頼できる上司、同僚などに相談したり、必要に応じて行政機関などの相談窓口も利用したりしてください。

ハラスメントのない職場や社会をつくるためには、一人ひとりが相手を思いやり、ハラスメントを許さないという意識をもつことが大切です。皆で協力し安心して働き、暮らせる社会をめざしましょう。

相談窓口など  
詳しくはこちら





# My Shot マイショット

福山アンバサダーが切り撮るふくやまの魅力

## 投稿者のコメント

@ayaka.nikonさん Instagramより

昨年とおり町の七夕まつりに友達と一緒に初めて行きました。たくさんの人にぎわっていました。

人が少なくなった後は、あんどんのライトアップと天の傘がとても幻想的で、また今年も行きたいと思う景色でした。

所 とおり町Street Garden  
ID 401220



マップ

## 福山アンバサダーを募集!

福山の魅力をSNSなどで配信してくれる人を「福山アンバサダー」として認定しています。福山の魅力を伝えるのであれば誰でも自由に発信できます!「私たちの福山」を一緒に創っていきませんか。

問 情報発信課  
(0928-1135)



詳しくは市庁へ

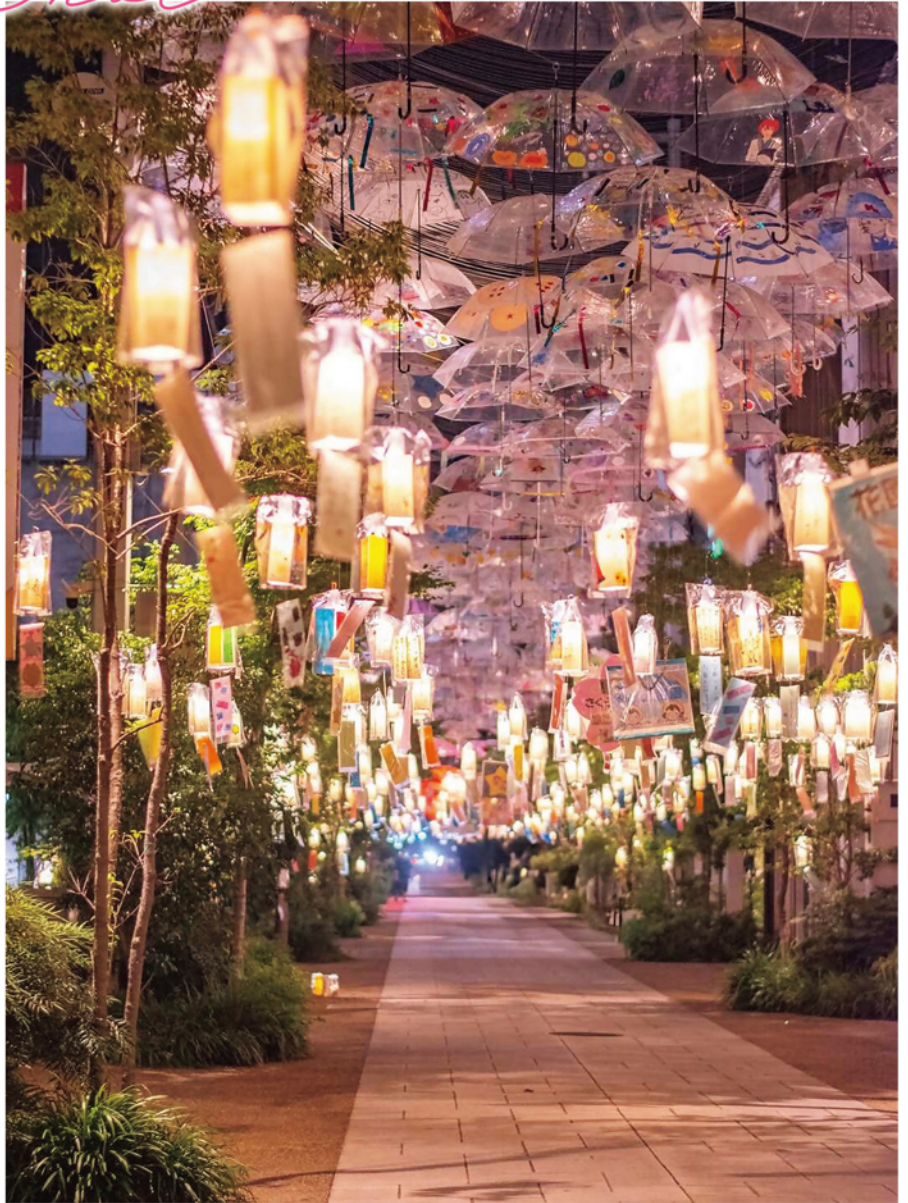

## 公式 SNS

Instagramでは動画や写真で市内のお出掛け情報を中心に投稿しています。

5月からはインフルエンサーとタイアップした動画も投稿中。合言葉は「#バラララふくやま」。今後もバラエティーに富んだ動画を投稿するので、フォローしてくださいね。

### バララララ♪

ふくやま



## 広報「ふくやま」への意見は随時受け付けています

郵送または電話の場合は、  
情報発信課(市役所本庁舎内)☎928-1003へ

市庁ではこちらで  
受け付け中▶



## 広報 テレビ RCC(3ch)

【ピース!ピース!ふくやま】

毎週日曜日 11:24~11:30

【再放送】毎週土曜日 深夜1:13~1:18

※手話・字幕スーパーあり

広報 ラジオ エフエムふくやま (77.7MHz)

【広報ふくやまピックアップ】

毎週木曜日 16:10ごろ~

【枝広市長のほっと福山】

毎月第1火曜日 12:18ごろ~

## 福山市民憲章

- 心に太陽をもち  
胸をはって元気に働きましょう
- 小さな親切を  
勇気をもって行いましょう
- きまりを守り  
よい習慣をつくりましょう
- 子どもたちのために  
明るい家庭と美しい町をつくりましょう
- 文化を育て  
健康で平和な社会を築きましょう
- 人権を尊重し  
差別のない人間関係をつくりましょう