# 現 場 説 明 書（技術的事項）

工事名　深津市営住宅３－２１１他空室改修工事

１．現場の状況

・市営住宅の入居者が、日常の生活をしています。

２．別途工事

・電気設備工事　・給排水衛生ガス設備工事　・畳、襖改修工事

３．留意事項

①　入居者が生活しています。工事現場への立ち入りを防ぐ等の措置を講じて、十分に安全を確保してください。

②　管理人への連絡は十分に行うとともに、第三者への安全には細心の注意を払い、その対策を講じてください。

③　施工前に工事の内容、工事期間、受注者等を明示したものを階段入口の掲示板（当該棟全階段）に表示し、各入居者等への周知を図ってください。
　また、変更があった場合も同様にしてください。

④　騒音、振動、粉塵等が発生する作業を行う場合は、事前に直下・直上・向かい隣等に直接連絡してください。

⑤　駐車場は全て有料駐車場として使用しています。工事車両等の駐車は監督員・住宅管理人と協議してください。

⑥　実施工程表は、契約後１４日以内に提出するとともに、施工計画書等の承諾は速やかに受けてください。

⑦　特定建設資材の再資源化に努めるとともに、産業廃棄物は適切に処理してください。

⑧　工事施工上必要な官公署への手続は、受注者の責任において速やかに行ってください。

⑨　本工事受注者は、地元企業・地場製品の活用に努めてください。

# 深津市営住宅３ー２１１他空室改修工事　特記仕様書

## Ⅰ.工事概要

１．工事名称　　深津市営住宅３－２１１他空室改修工事
２．工事場所　　福山市西深津町二丁目及び西深津町三丁目地内
３．工事内容　　１）深津市営住宅３－２１１空室改修工事　　２）深津市営住宅３７－５０２空室改修工事
　　３）深津市営住宅４１－４０３空室改修工事

４．別途工事　　・給排水衛生ガス設備工事　　・電気設備工事　　・畳、襖改修工事
５．工期の設定　　・本工事の工期は、工事検査期間として１４日間を含んでいる。
６．実施工程表　　・実施工程表を契約後１４日以内に提出する。
７．法定外の労災保険の付保　・本工事は、法定外の労災保険を見込んでいる。

## Ⅱ.工事仕様

１．　図面及び特記事項に記載されていない事項は、国土交通省大臣官房官庁営繕部監修、公共建築改修工事標準仕様書（建築工事編）令和７年版及び国土交通省大臣官房官庁営繕部監修、公共建築工事標準仕様書（建築工事編）令和７年版による。
２．　本工事の受注者は、地元企業及び地場産業の積極的な活用に努める。

## Ⅲ.特記事項

特記事項は ⊙ 印のついたものを適用する。 ⊙ 印のつかない場合は、 ※ 印のついたものを適用する。

１）主任技術者等
⊙　受注者は、工事現場内において主任技術者（下請負人を含む）に工事名・工期・写真証明印の入った名札を着用するものとする。

２）工事実績情報の登録
・　受注者は、次表に従い、工事実績情報を登録する。
登録内容について、あらかじめ監督員の承諾を受けたのちに、次表の期限内に登録申請を行う。
ただし、期間には、土曜日、日曜日、祝日、年末年始の閉庁日を除く。

| 請負金額 | 工事受注時 | 登録内容の変更時 | 工事完成時 |
|---|---|---|---|
| 500万円以上 | 契約後10日以内 | 変更契約後10日以内 | 工事完成後10日以内 |

変更登録は、工期、技術者等に変更が生じた場合に行う（請負代金のみ変更の場合、登録不要）
※　登録後は速やかに登録されたことを証明する資料を監督員に提出する。
なお、変更時と工事完成時の間が10日に満たない場合は、変更時の提出を省略できる。(登録要)

３）疑義に対する協議等
⊙　設計図書に定められた内容に疑義が生じたり、現場の納まり又は取り合いの関係で、設計図書によることが困難又は、不都合な場合が生じたときは、監督員と協議する。

４）建築材料等
⊙　建築材料の製造所、製品及び施工業者等は、特記されたもの又は同等以上とする。
ただし、同等以上とする場合は、監督員の承諾を受ける。
⊙　合板については、特記がないものは２類とする。
⊙　合板類、塗料、内装材の接着剤のホルムアルデヒドの発散量　Ｆ☆☆☆☆　とする。

５）発生材の処理
⊙　廃棄物の処理及び清掃に関する法律、その他関係法令等に従い、適切に処理する。
また、マニフェスト（Ｄ・Ｅ票）の写しを提出する。
⊙　本工事は、建設副産物情報交換システム（財）日本建設情報総合センターの登録対象工事であり、受注者は施工計画時工事完了時及び登録情報の変更が生じた場合は、速やかに当該システムにデータの入力を行なうものとする。
また、再生資源利用計画書及び再生資源利用促進計画書については、当該システムにより作成を行い提出するものとする。
また、工事完了時には再生資源利用実施書及び再生資材利用促進実施書を提出する。

６）アスベスト含有建材の除去
（みなし含有建材を含む）
⊙　処理を行う石綿含有建材の仕様及び部位は、下記による。

| 号棟一号室 | 部　材 | 箇　所 |
|---|---|---|
| ４１－４０３ | 石綿けい酸カルシウム板 | 天井（ＤＫ） |
| | | |
| | | |

７）工事及び完成写真
⊙　着工前・工事中及び完成時の写真は、Ａ４版印刷、若しくはＡ４版写真帳にて１部提出する。

８）その他
⊙　別途工事については、相互に調整し、工事全体の円滑な施工に努める。

９）情報共有システム
・　本工事は、インターネットを利用して、受発注者間の情報を電子的に交換・共有することにより効率化を図る情報共有システムの対象工事である。
本工事で利用する情報共有システムは、「広島県工事中情報共有システム」とし、当該サービス提供者との契約は受注者が行い利用料を支払うものとする。
運用に当たっては、「福山市発注工事における情報共有システム利用実施要領(建築工事)」及び「情報共有システム利用手引(建築工事)」によるものとする。

・発注者指定型
共通仮設費として情報共有システムの利用料を含んでいる。
受注者は、本システムを利用できない特別の事由がある場合は、工事着手までに当該事由を記載した工事打合せ簿を監督員に提出し、その承諾を得ることで本システムを利用しないことができる。

・　受注者希望型（契約時の請負金額が500万円以上のものに限る）
工事費には情報共有システムの利用料を見込んでいない。
本システムの利用を希望する受注者は、工事着工までに工事打合せ簿により、監督員にその旨を申し出て、本システムを利用するものとする。
その場合の請負金額の変更については、情報共有システムの利用料を共通仮設費に見込むものとし、本システムの利用を確認した後に変更契約を行うものとする。

１０）空室改修工事

（１）仮設工事
⊙　工事用電気、工事用水は、住戸内の設備を有償で利用できる。

（２）防水工事
⊙　浴室FRP防水は、1Ply仕様とする。（防水用ガラスマットは、＃450を使用する）
仕上りは、軽歩行仕様とし、床面は滑りにくいものとする。
立上り端部はアルミ金物押えを取付け後、シーリング打ちとする。
・　流し廻りのシーリングはシリコーン系（SR-1）防かびタイプとする。

（３）浮き･ひび割れ改修工事
・　打診調査を実施し、浮き部はモルタル塗替え工法またはエポキシ樹脂注入工法とし、0.2mm以上のひび割れ部はUカットシール材充てん工法とする。

（４）建具工事
⊙　建具戸車取替は、既存戸車撤去のうえジュラコン戸車を使用する。
⊙　網戸はポリプロピレン張りとする。（サランネット同等品張）
⊙　玄関扉のドアクローザは、常時閉鎖仕様とする。

（５）内装工事
⊙　間仕切パネル部（日本住宅パネル工業協同組合）はラワン合板又は石膏ボードを上張りとする。部材の固定は接着剤を主とし、ステープル等で既存下地を確認のうえ取付ける。
⊙　壁紙（塩化ビニル）　防火性能の種別：準不燃
サンゲツ（SP）、SINCOL（SL+PLUS）　同等品
⊙　ビニル床シート（クッションフロア）発泡層のあるもの　※厚み 1.8mm ⊙厚み 3.3～3.5mm
・　ビニル床シート（防滑性床シート）発砲層のないもの　※厚み 2.0mm～2.5mm
・　合成樹脂塗床は、滑りにくい仕上りとする。
⊙　柾目合板天井張りは目透かしとする。（南海プライウッド：和室天井材「新ふじ」同等品）

（６）塗装工事
⊙　下地処理は、下記を適用する。
⊙　木部　RB種　　⊙　鉄鋼面　RB種　　⊙　ボード等 *1　RB種
＊1　コンクリート、モルタル、プラスター、せっこうボード、その他ボード面等
・　合成樹脂エマルションペイント（EP）B種
⊙　つや有合成樹脂エマルションペイント塗り（EP－G）B種
⊙　オイルステイン塗り（OS）
⊙　合成樹脂調合ペイント塗り（SOP）B種
⊙　クリアーラッカー塗り（CL）B種
⊙　鋼製建具　錆止め塗装のうえ、合成樹脂調合ペイント塗り（SOP）B種
※塗装色は、（一社）日本塗料工業会　色票番号「19－65D」とする。

（７）ユニット及びその他工事
⊙　カーテンレール（ダブルレール）は、SUS製とする。
カーテンレールの長さは、建具枠内法寸法より大きいものとし、その他はメーカー標準仕様による。
⊙　クリーニングは全戸全室行う。浴室（ユニットバス含む）、押入、物入、天袋、建具（襖は除く）、バルコニー、PS、倉庫、郵便受け等を含む。
※網戸が設置してある住戸については、網戸の清掃も行う。
⊙　釘・ヒートン･シール･モヘア類の撤去、落書き消去、建具調整は共通とする。

手摺取付詳細図

・材質：ステンレス製樹脂被覆φ30～35程度
・水平端部：ブラケット固定とする(衣服等引っ掛かり防止)
　・木下地：木ねじ
　・コンクリート下地：あと施工アンカー
※I型手摺　L=600
※L型手摺　L=600×600

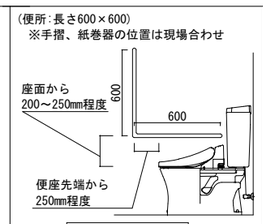

L型手摺詳細図

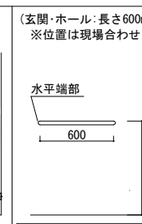

I型手摺(水平)詳細図

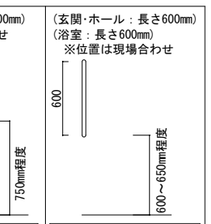

I型手摺(垂直)詳細図

| 主　務 | 課　員 | 次長 | 課長補佐 | 課長 |
|---|---|---|---|---|
| | | | | |

| | | | |
|---|---|---|---|
| 工事名称 | 深津市営住宅３－２１１他空室改修工事 | 福山市建設局建築部住宅課 | 図面番号 1／6 |
| 図面名称 | 特記仕様書・詳細図 | 縮尺 Non Scale | 2026年 8月 |

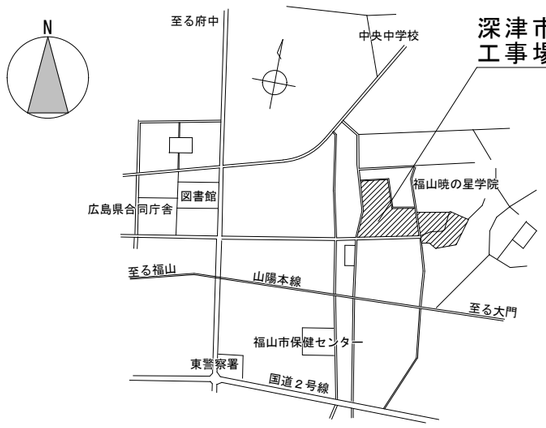


深津市営住宅
工事場所:福山市西深津町二丁目
及び西深津町三丁目地内

深津市営住宅
附近見取図 NonScale

## 建築物の概要

| | |
|---|---|
| 名　　称 | 深津市営住宅３号棟 |
| 新築工事の着工日 | ２０１７年４月１日 |
| 住　　所 | 福山市西深津町二丁目７番３号 |
| 耐 火 種 別 | ⊙耐火　・準耐火　・その他 |
| 構　　造 | ・木造　⊙ＲＣ造　・Ｓ造　・その他 |
| 延 べ 面 積 | ５，６８６㎡（整数部分のみ） |
| 階　　数 | 地上　７階、地下　　階 |
| 解体等の作業の対象となる床面積の合計 | ㎡ |

| | |
|---|---|
| 名　　称 | 深津市営住宅３７号棟 |
| 新築工事の着工日 | １９７２年４月１日 |
| 住　　所 | 福山市西深津町二丁目４番３７号 |
| 耐 火 種 別 | ⊙耐火　・準耐火　・その他 |
| 構　　造 | ・木造　⊙ＲＣ造　・Ｓ造　・その他 |
| 延 べ 面 積 | １，４５１㎡（整数部分のみ） |
| 階　　数 | 地上　５階、地下　　階 |
| 解体等の作業の対象となる床面積の合計 | ㎡ |

| | |
|---|---|
| 名　　称 | 深津市営住宅４１号棟 |
| 新築工事の着工日 | １９７５年４月１日 |
| 住　　所 | 福山市西深津町三丁目２番４１号 |
| 耐 火 種 別 | ⊙耐火　・準耐火　・その他 |
| 構　　造 | ・木造　⊙ＲＣ造　・Ｓ造　・その他 |
| 延 べ 面 積 | １，１５２㎡（整数部分のみ） |
| 階　　数 | 地上　５階、地下　　階 |
| 解体等の作業の対象となる床面積の合計 | ㎡ |

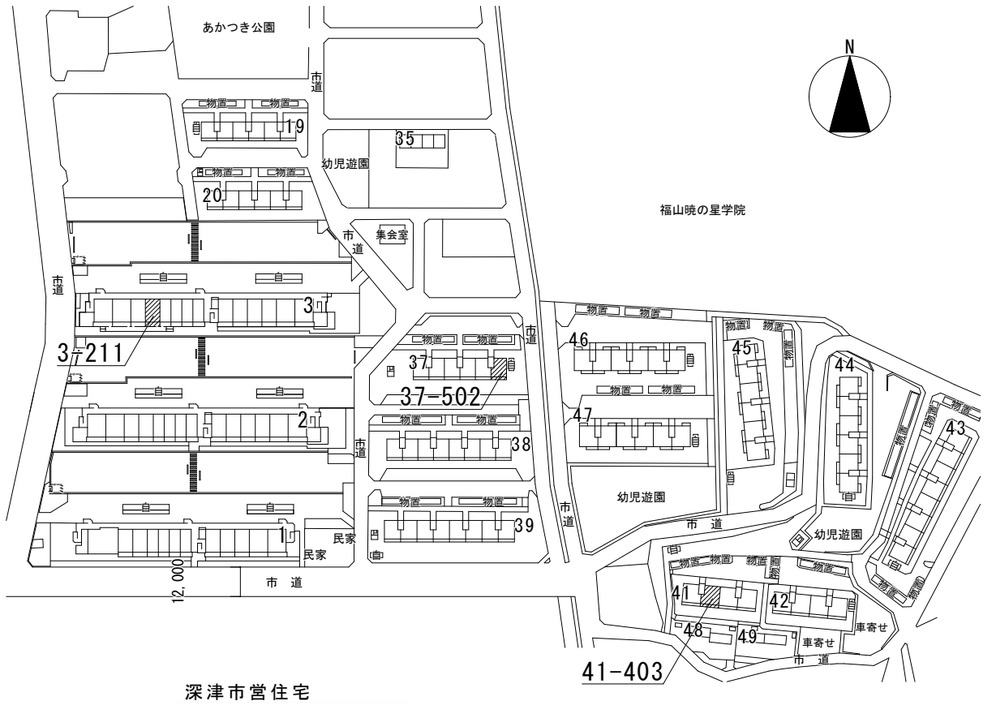


深津市営住宅
配置図 NonScale

| | | | | | |
|---|---|---|---|---|---|
| 図面名称 | 附近見取図・配置図 | 工事名 | 深津市営住宅３－２１１他空室改修工事 | 図面番号 2/6 | 福山市建設局建築部住宅課 |

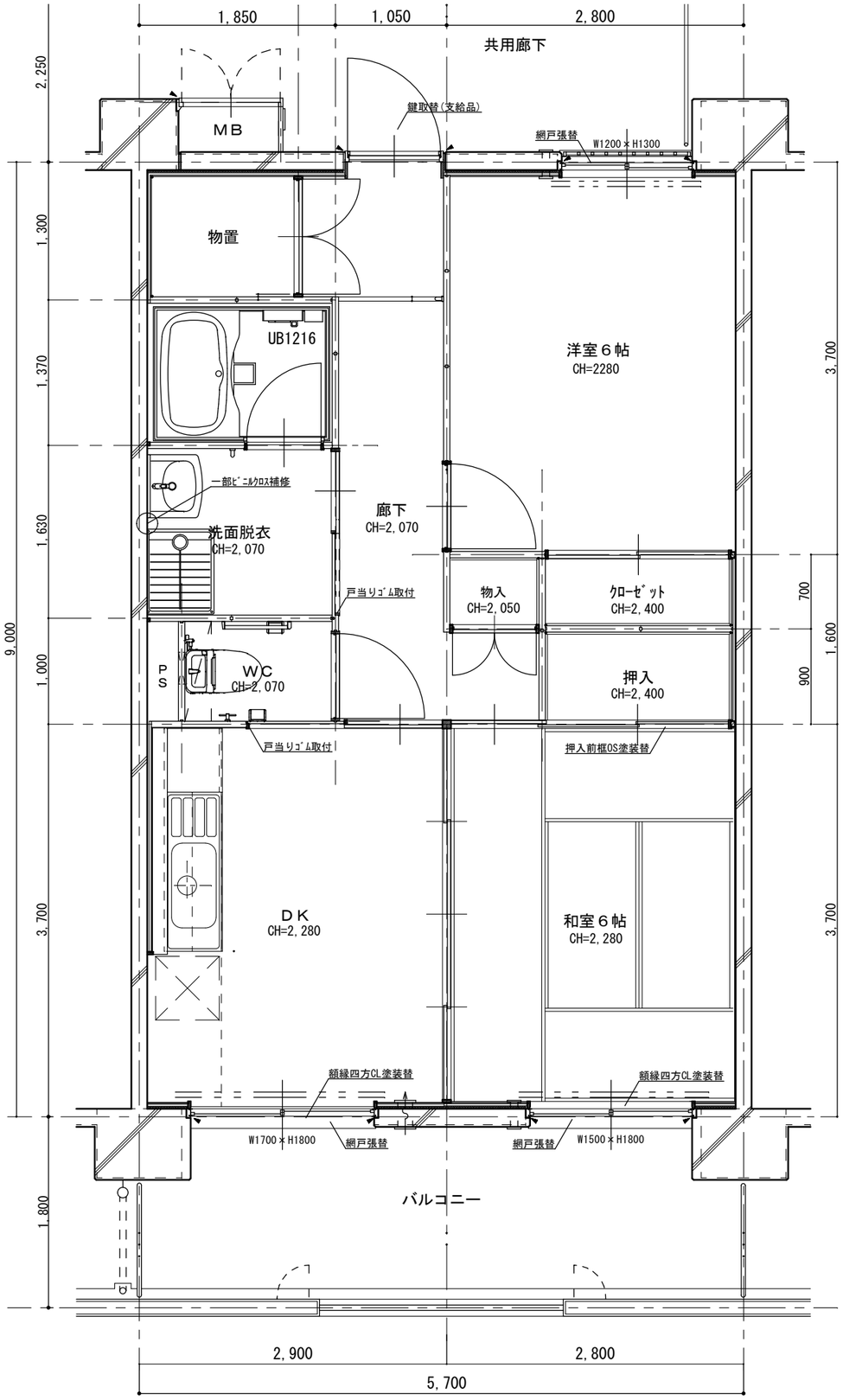


## 深津市営住宅３－２１１各室仕上表

| 室名 | | 床 | 壁 | 天　井 | 建具関係 | その他 |
|---|---|---|---|---|---|---|
| 玄 関 | 既存 | ﾋﾞﾆﾙ床ｼｰﾄ | ﾋﾞﾆﾙｸﾛｽ張 | ﾋﾞﾆﾙｸﾛｽ張 | 玄関扉 鍵取替(支給品) | |
| | 改修 | 清掃 | ﾋﾞﾆﾙｸﾛｽ張替<br>(ｿﾌﾄ巾木共) | — | | |
| 廊 下 | 既存 | CF張 | ﾋﾞﾆﾙｸﾛｽ張 | ﾋﾞﾆﾙｸﾛｽ張 | | |
| | 改修 | CF1.8張替 | ﾋﾞﾆﾙｸﾛｽ張替<br>(ｿﾌﾄ巾木共) | — | | |
| 和室6帖 | 既存 | 畳 | ﾋﾞﾆﾙｸﾛｽ張 | ﾋﾞﾆﾙｸﾛｽ張 | ｱﾙﾐ製建具 網戸張替 | 額縁四方CL塗装替<br>押入前框OS塗装替 |
| | 改修 | — | ﾋﾞﾆﾙｸﾛｽ張替(梁型含) | — | | |
| 洋室6帖 | 既存 | CF張 | ﾋﾞﾆﾙｸﾛｽ張 | ﾋﾞﾆﾙｸﾛｽ張 | ｱﾙﾐ製建具 網戸張替 | |
| | 改修 | — | — | — | | |
| ＤＫ | 既存 | CF張 | ﾋﾞﾆﾙｸﾛｽ張<br>一部ｷｯﾁﾝﾊﾟﾈﾙ張 | ﾋﾞﾆﾙｸﾛｽ張 | ｱﾙﾐ製建具 網戸張替<br>木製建具 戸当りｺﾞﾑ取付 | 額縁四方CL塗装替 |
| | 改修 | CF1.8張替 | ﾋﾞﾆﾙｸﾛｽ張替(梁型含)<br>(ｿﾌﾄ巾木共) | — | | |
| ＷＣ | 既存 | CF張 | ﾋﾞﾆﾙｸﾛｽ張 | ﾋﾞﾆﾙｸﾛｽ張 | | |
| | 改修 | CF1.8張替<br>(ｿﾌﾄ巾木共) | — | — | | |
| 洗面･脱衣室 | 既存 | CF張 | ﾋﾞﾆﾙｸﾛｽ張 | ﾋﾞﾆﾙｸﾛｽ張 | 木製建具 戸当りｺﾞﾑ取付 | |
| | 改修 | CF1.8張替<br>(ｿﾌﾄ巾木共) | 一部ﾋﾞﾆﾙｸﾛｽ補修(図示) | — | | |
| 浴 室 | 既存 | ﾕﾆｯﾄﾊﾞｽ | ﾕﾆｯﾄﾊﾞｽ | ﾕﾆｯﾄﾊﾞｽ | | |
| | 改修 | — | — | — | | |
| その他 | ・物置　：　—<br>・ﾊﾞﾙｺﾆｰ　：　—<br>・その他　：　— | | | | | |

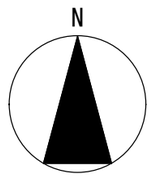


深津市営住宅

３－２１１ 平面図 S=1/50

| 図面名称 | 平面図　縮尺1:50(A3)・仕上表 | 工事名 | 深津市営住宅３－２１１他空室改修工事 | 図面番号 3/6 | 福山市建設局建築部住宅課 |
|---|---|---|---|---|---|

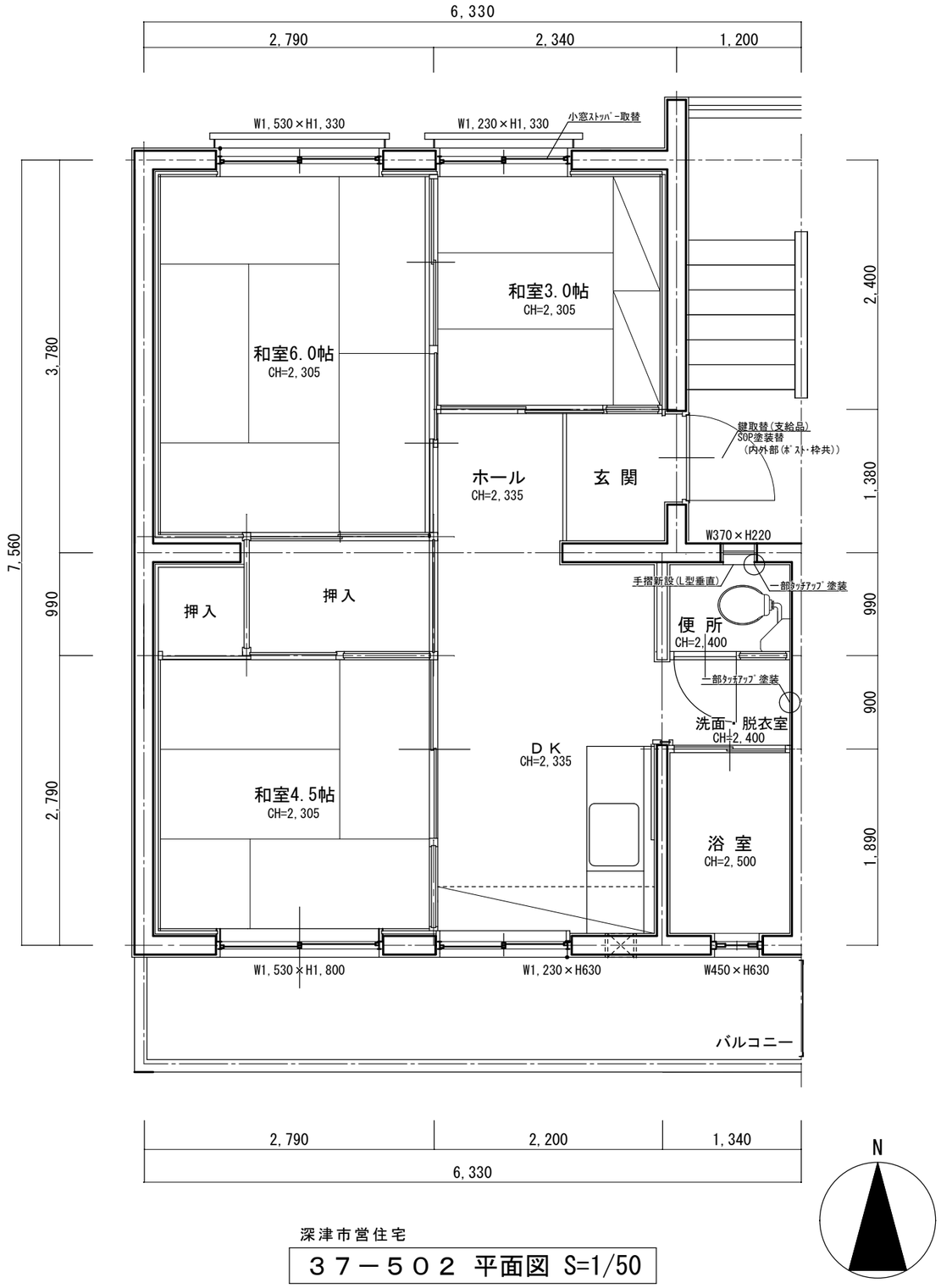


深津市営住宅

３７－５０２ 平面図 S=1/50

## 深津市営住宅３７－５０２各室仕上表

| 室名 | | 床 | 壁 | 天 井 | 建具関係 | その他 |
|---|---|---|---|---|---|---|
| 玄関 | 既存 | ﾓﾙﾀﾙ塗り | ﾓﾙﾀﾙ塗・ﾊﾟﾈﾙ 塗装 | ﾊﾟﾈﾙ 塗装 | 玄関扉 鍵取替(支給品)<br>SOP塗装替<br>(内外部(ﾎﾞｽﾄ・枠共)) | |
| | 改修 | — | — | — | | |
| ホール | 既存 | CF張り | ﾓﾙﾀﾙ塗・ﾊﾟﾈﾙ 塗装 | ﾊﾟﾈﾙ 塗装 | | |
| | 改修 | — | — | — | | |
| 和室6.0帖 | 既存 | 畳 | ﾋﾞﾆﾙｸﾛｽ張り | ﾊﾟﾈﾙ 塗装 | | |
| | 改修 | — | — | — | | |
| 和室4.5帖 | 既存 | 畳 | ﾋﾞﾆﾙｸﾛｽ張り | ﾊﾟﾈﾙ 塗装 | | |
| | 改修 | — | — | — | | |
| 和室3.0帖 | 既存 | 畳 一部ﾌﾛｰﾘﾝｸﾞ | ﾋﾞﾆﾙｸﾛｽ張り | ﾊﾟﾈﾙ 塗装 | ｱﾙﾐ製建具 小窓ｽﾄｯﾊﾟｰ取替 | |
| | 改修 | — | — | — | | |
| ＤＫ | 既存 | CF張り | ﾓﾙﾀﾙ塗・ﾊﾟﾈﾙ 塗装 | ﾊﾟﾈﾙ 塗装 | | |
| | 改修 | — | — | — | | |
| 便 所 | 既存 | CF張り | ﾓﾙﾀﾙ塗・ﾊﾟﾈﾙ塗装 | ﾊﾟﾈﾙ 塗装 | | 手摺新設(L型垂直) |
| | 改修 | — | 一部ﾀｯﾁｱｯﾌﾟ塗装(図示) | — | | |
| 洗面<br>脱衣室 | 既存 | CF張り | ﾓﾙﾀﾙ塗・ﾊﾟﾈﾙ塗装 | ﾊﾟﾈﾙ 塗装 | | |
| | 改修 | — | 一部ﾀｯﾁｱｯﾌﾟ塗装(図示) | — | | |
| 浴 室 | 既存 | ﾓｻﾞｲｸﾀｲﾙ張り | ﾓﾙﾀﾙ塗 塗装 | ﾓﾙﾀﾙ塗 塗装 | | |
| | 改修 | — | EP-G塗装替 | EP-G塗装替(排水管共) | | |
| その他 | ﾊﾞﾙｺﾆｰ | | : — | | | |
| | 集合ﾎﾟｽﾄ (No.10) | | : — | | | |
| | 倉庫 (No.10) | | : — | | | |

| 図面名称 | 平面図 縮尺1:50(A3)・仕上表 | 工事名 | 深津市営住宅３－２１１他空室改修工事 | 図面番号 4/6 | 福山市建設局建築部住宅課 |
|---|---|---|---|---|---|

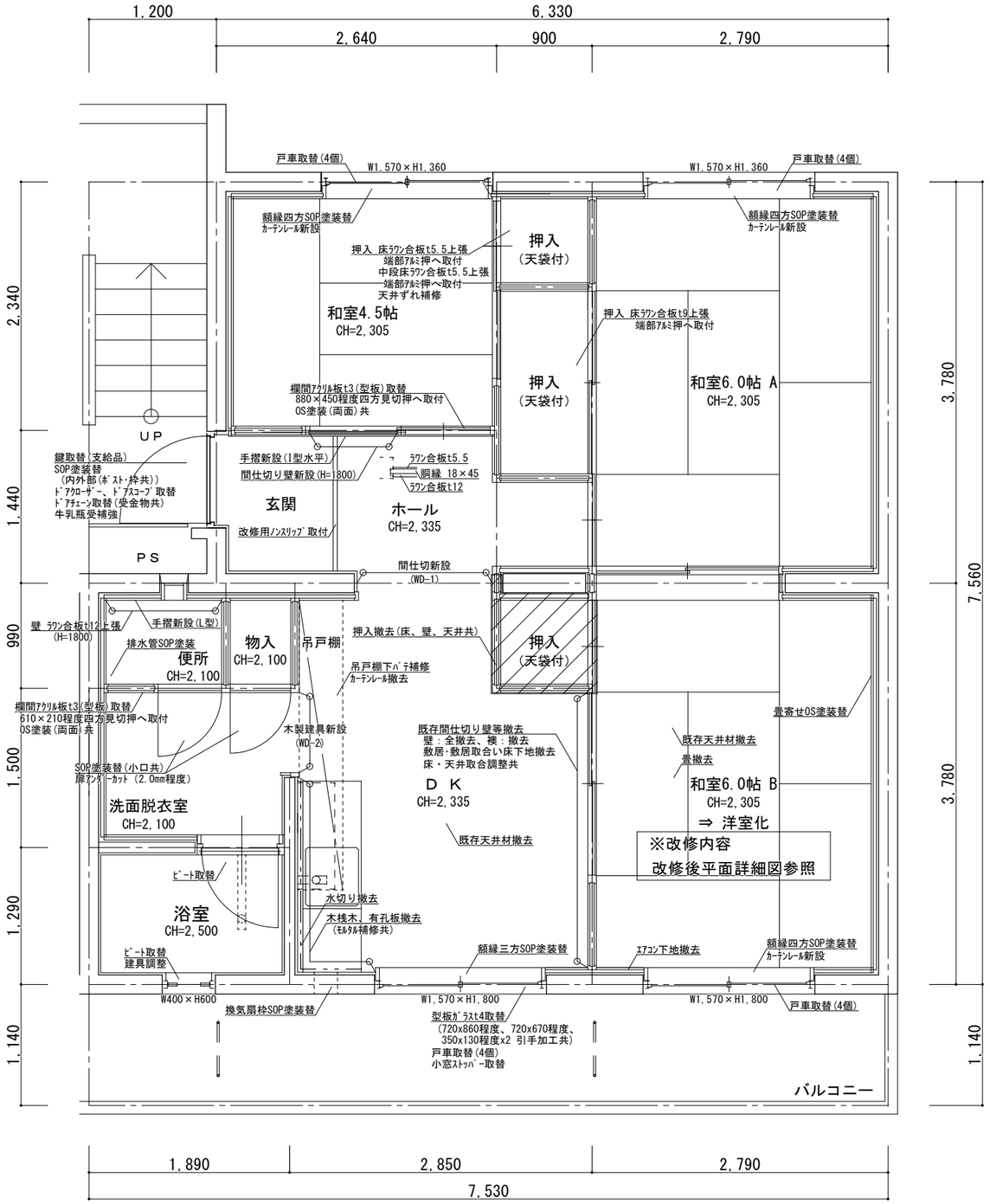


## 深津市営住宅４１－４０３各室仕上表

| 室 名 | | 床 | 壁 | 天 井 | 建具関係 | その他 |
|---|---|---|---|---|---|---|
| 玄関 | 既存 | ﾓﾙﾀﾙ塗 | ﾓﾙﾀﾙ塗･ﾊﾟﾈﾙ 塗装 | ﾊﾟﾈﾙ 塗装 | 玄関扉 鍵取替(支給品)<br>SOP塗装替<br>(内外部(ﾎﾞｽﾄ･枠共))<br>ﾄﾞｱｸﾛｰｻﾞｰ、ﾄﾞｱｽｺｰﾌﾟ取替<br>ﾄﾞｱﾁｪｰﾝ取替(受金物共)<br>牛乳瓶受補強 | 手摺新設(I型水平)<br>改修用ﾉﾝｽﾘｯﾌﾟ取付 |
| | 改修 | — | EP-G塗装替 | EP-G塗装替 | | |
| ホール | 既存 | 塗床 | ﾓﾙﾀﾙ塗･ﾊﾟﾈﾙ 塗装 | ﾊﾟﾈﾙ 塗装 | | |
| | 改修 | 下地調整の上CF3.3～3.5張り | EP-G塗装替<br>一部間仕切り壁新設(図示) | EP-G塗装替 | | |
| 和室6.0帖 A | 既存 | 畳 | ﾊﾟﾈﾙ | 柾目合板天井張 | ｱﾙﾐ製建具 戸車取替(4個) | 額縁四方SOP塗装替<br>ｶｰﾃﾝﾚｰﾙ新設<br>押入 床ﾗﾜﾝ合板t9上張<br>端部ｱﾙﾐ押へ取付 |
| | 改修 | — | ﾗﾜﾝ合板t4上張の上<br>ﾋﾞﾆﾙｸﾛｽ張り | — | | |
| 和室6.0帖 B<br>⇒ 洋室化 | 既存 | 畳 | ﾊﾟﾈﾙ | 柾目合板天井張 | ｱﾙﾐ製建具 戸車取替(4個) | 額縁四方SOP塗装替<br>ｶｰﾃﾝﾚｰﾙ新設<br>三方枠新設(ﾀﾓ集成材 OS塗装共)<br>畳寄せOS塗装替<br>押入撤去(床、壁、天井共)<br>ｴｱｺﾝ下地撤去 |
| | 改修 | 畳撤去<br>下地ﾓﾙﾀﾙ塗(t30程度)の上<br>CF3.3～3.5張り<br>(改修後平面図詳細図参照) | ﾗﾜﾝ合板t4上張の上<br>ﾋﾞﾆﾙｸﾛｽ張り<br>一部既存間仕切り壁等撤去<br>(改修後平面詳細図参照) | 既存天井材撤去<br>木下地組＋PBt9.5張りの上<br>ﾋﾞﾆﾙｸﾛｽ張り<br>(改修後平面詳細図参照) | (改修後平面詳細図参照) | (改修後平面詳細図参照) |
| 和室4.5帖 | 既存 | 畳 | ﾊﾟﾈﾙ | 柾目合板天井張 | ｱﾙﾐ製建具 戸車取替(4個) | 額縁四方SOP塗装替<br>ｶｰﾃﾝﾚｰﾙ新設<br>押入 床ﾗﾜﾝ合板t5.5上張 端部ｱﾙﾐ押へ取付<br>中段床ﾗﾜﾝ合板t5.5上張<br>端部ｱﾙﾐ押へ取付<br>天井ずれ補修<br>欄間ｱｸﾘﾙ板t3(型板)取替<br>880×450程度四方見切押へ取付<br>OS塗装(両面)共 |
| | 改修 | — | ﾗﾜﾝ合板t4上張の上<br>ﾋﾞﾆﾙｸﾛｽ張り | 既存仕上材撤去の上<br>柾目合板天井張(下地補強共)<br>(目透かし張) | | |
| D K<br>⇒ L D K | 既存 | 塗床 | ﾊﾟﾈﾙ 塗装 | ﾊﾟﾈﾙ | ｱﾙﾐ製建具 型板ｶﾞﾗｽt4取替<br>(720x860程度、720x670程度、<br>350x130程度x2 引手加工共)<br>戸車取替(4個)<br>小窓ｽﾄｯﾊﾟｰ取替<br>木製建具新設(WD-1,WD-2)<br>(別紙建具表参照) | 額縁三方SOP塗装替<br>換気扇枠SOP塗装替<br>換気扇ﾌｰﾄﾞ新設(W750xH600程度)<br>隙間調整、換気扇･ｺﾝｾﾝﾄ･配管開口加工共<br>吊戸棚内外部 EP-G塗装替<br>吊戸棚 床ﾗﾜﾝ合板t9上張(2580×450程度)<br>吊戸棚下ﾊﾞﾃ補修<br>水切棚新設(2段,W600xH250 SUS)<br>排水管SOP塗装<br>水切り撤去<br>木桟木、有孔板撤去(ﾓﾙﾀﾙ補修共)(図示)<br>ｶｰﾃﾝﾚｰﾙ撤去 |
| | 改修 | 下地調整の上CF3.3～3.5張り<br>(改修後平面図詳細図参照) | ﾗﾜﾝ合板t4上張の上<br>ﾋﾞﾆﾙｸﾛｽ張り<br>一部ﾗﾜﾝ合板t5.5上張の上<br>ﾋﾞﾆﾙｸﾛｽ張り(木下地組共)<br>一部ﾒﾗﾐﾝ不燃化粧板張り(図示)<br>一部間仕切壁新設<br>(廻縁、付鴨居、巾木新設共)<br>(改修後平面図詳細図参照) | 既存天井材撤去<br>木下地組＋PBt9.5張りの上<br>ﾋﾞﾆﾙｸﾛｽ張り<br>(改修後平面図詳細図参照) | (改修後平面図詳細図参照) | (改修後平面図詳細図参照) |
| 物入 | 既存 | 塗床 | 合板 | ﾊﾟﾈﾙ | 木製建具 SOP塗装替(小口共)<br>扉ｱﾝﾀﾞｰｶｯﾄ (2.0mm程度) | |
| | 改修 | 下地調整の上CF3.3～3.5張り | — | — | | |
| 便所 | 既存 | 塗床 | ﾒﾗﾐﾝ化粧板 | ﾊﾟﾈﾙ | 木製建具 SOP塗装替(小口共)<br>扉ｱﾝﾀﾞｰｶｯﾄ (2.0mm程度) | 手摺新設(L型)<br>排水管SOP塗装<br>欄間ｱｸﾘﾙ板t3(型板)取替<br>610×210程度四方見切押へ取付<br>OS塗装(両面)共 |
| | 改修 | 下地調整の上CF3.3～3.5張り | ﾗﾜﾝ合板t4上張の上<br>ﾋﾞﾆﾙｸﾛｽ張り<br>一部ﾗﾜﾝ合板t12上張(図示)の上<br>ﾋﾞﾆﾙｸﾛｽ張り | EP-G塗装替 | | |
| 洗面･脱衣室 | 既存 | 塗床 | ﾒﾗﾐﾝ化粧板 | ﾊﾟﾈﾙ | | |
| | 改修 | 下地調整の上CF3.3～3.5張り | ﾗﾜﾝ合板t4上張の上<br>ﾋﾞﾆﾙｸﾛｽ張り | EP-G塗装替 | | |
| 浴室 | 既存 | 防水ﾓﾙﾀﾙ塗 | ﾓﾙﾀﾙ塗 塗装 | ﾓﾙﾀﾙ塗 塗装 | ｱﾙﾐ製建具 ﾋﾞｰﾄ取替<br>(掃出)<br>ｱﾙﾐ製建具 ﾋﾞｰﾄ取替<br>(内倒窓) 建具調整 | |
| | 改修 | 床FRP防水<br>(立上りH=300)<br>ｱﾙﾐ金物押へｼｰﾘﾝｸﾞ打共 | EP-G塗装替 | EP-G塗装替<br>(排水管共) | | |
| その他 | ﾊﾞﾙｺﾆｰ : —<br>集合ﾎﾞｽﾄ(No.17) : —<br>倉庫(No.17) : 握玉(空錠)取替、掛金錠取替、ﾍﾞｺ錠取替 | | | | | |

A
B　D
C
展開記号

深津市営住宅

**４１－４０３ 平面図 S=1/50**

N

| 図面名称 | 平面図　縮尺1:50(A3)・仕上表 | 工事名 | 深津市営住宅３－２１１空室改修工事 | 図面番号 5/6 | 福山市建設局建築部住宅課 |
|---|---|---|---|---|---|

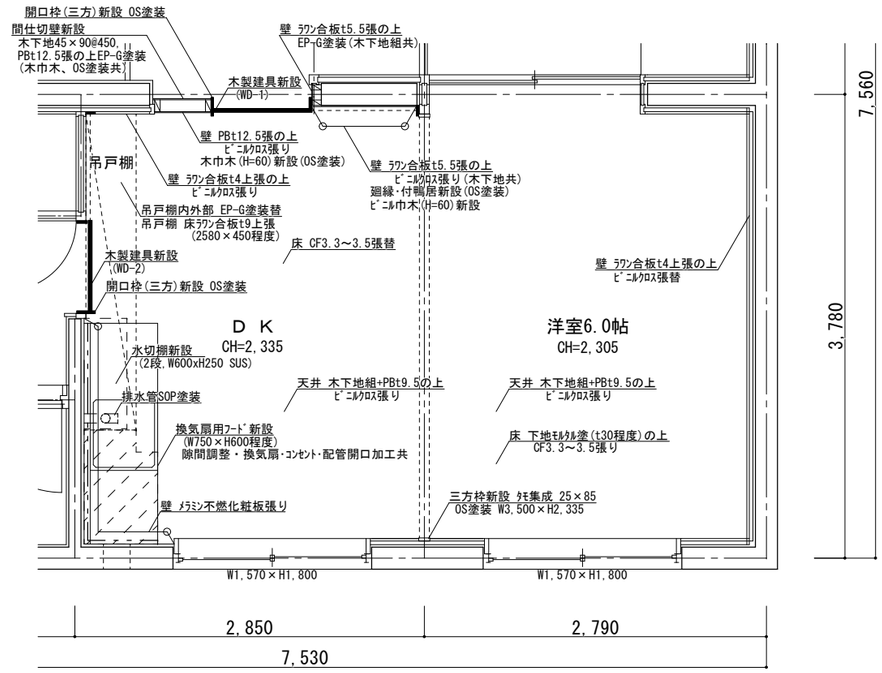


改修後平面詳細図 S=1/50

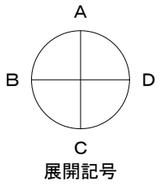


展開記号

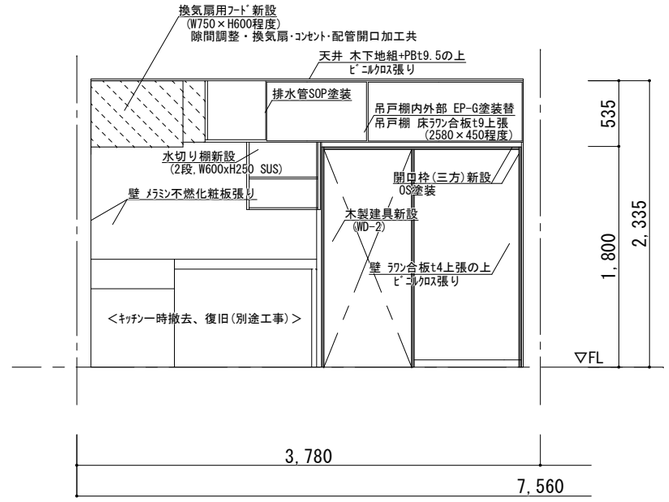


B展開図 S=1/50

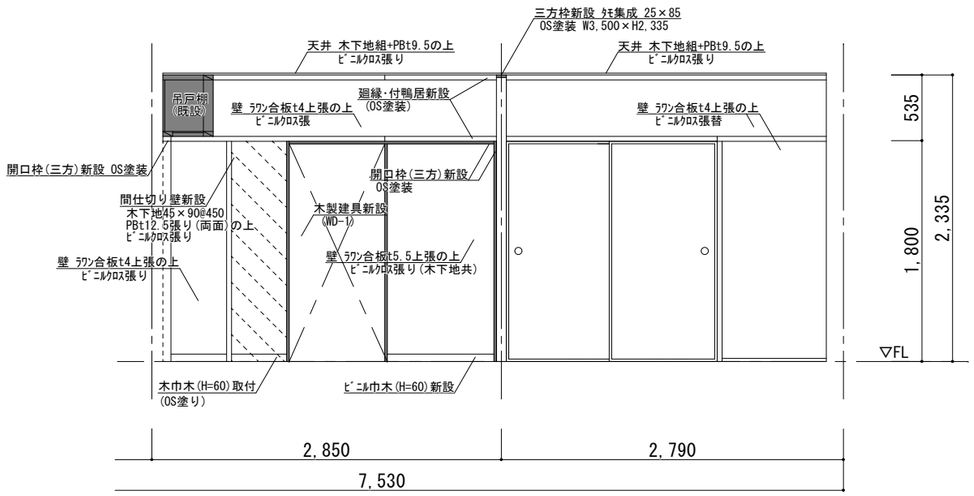


A展開図 S=1/50

## 建　具　表　S=1/50　※建具は，現地採寸の上適宜調整を行い制作すること

| 名　称 | WD-1　フラッシュ片引き戸(ホール) | 数量　1 | WD-2　片引きフラッシュ戸(洗面・脱衣室) | 数量　1 |
|---|---|---|---|---|
| 姿　図 | 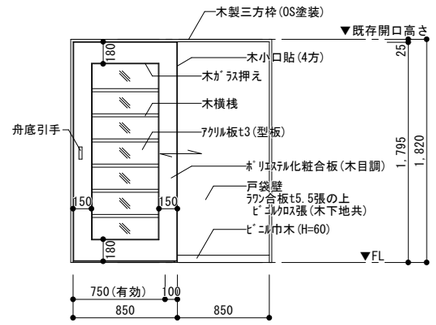 | | 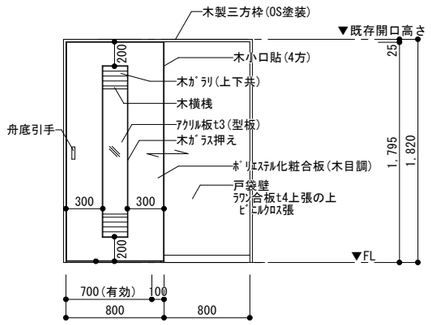 | |
| 型　式 | フラッシュ引き戸 | | フラッシュ引き戸 | |
| 材質・見込 | ポリエステル化粧合板(木目調)　/　見込み:36 | | ポリエステル化粧合板(木目調)　/　見込み:36 | |
| 仕　上 | 木製小口貼(t=5)・横桟・ガラス押え　OS塗装 | | 木製小口貼(t=5)・横桟・ガラス押え　OS塗装 | |
| ガ ラ ス | アクリル板 t=3(型板) | | アクリル板板 t=3(型板) | |
| 金　物 | 舟底引手 90mm　敷居フラットレール(アルミ製)<br>フラットレール用戸車，その他標準金物一式 | | 舟底引手 90mm　敷居フラットレール(アルミ製)<br>フラットレール用戸車，その他標準金物一式 | |
| 備　考 | 木製三方枠(OS塗装) | | 木製三方枠(OS塗装) | |



| 図面名称 | 平面図・展開図　縮尺1:50(A3) | 工事名 | 深津市営住宅３－２１１空室改修工事 | 図面番号 6/6 | 福山市建設局建築部住宅課 |
|---|---|---|---|---|---|

# 参考数量書

§工事名称　　深津市営住宅３－２１１他空室改修工事

§工事場所　　福山市西深津町二丁目及び西深津町三丁目地内

## 特記事項

1　この数量書は、福山市建設工事請負契約約款１条に定める「設計図書」ではなく参考数量です。従って、契約後の変更等を含意するものではありません。

2　数量の算出は次の基準によっています。

※「建築数量積算基準・同解説」　　（建築工事積算研究会制定）

# 設　計　書

工事名称　　深津市営住宅３－２１１他空室改修工事

工事場所　　福山市西深津町二丁目及び西深津町三丁目地内

・深津市営住宅３－２１１空室改修工事　　一式
・深津市営住宅３７－５０２空室改修工事　　一式
・深津市営住宅４１－４０３空室改修工事　　一式

| 名　　称 | 数　　量 | 単位 | 金　　額 | 備　　考 |
|---|---|---|---|---|
| 直接工事費 | | | | |
| 直　接　工　事　費 | 1 | 式 | | |
| 計 | | | | |
| 共通費 | | | | |
| 共通仮設費 | 1 | 式 | | |
| 現場管理費 | 1 | 式 | | |
| 一般管理費等 | 1 | 式 | | |
| 計 | | | | |
| | | | | |
| 工事価格 | 1 | 式 | | |
| 消費税等相当額 | 1 | 式 | | 消費税率 10 % |
| 工事費 | 1 | 式 | | |
| | | | | |
| | | | | |
| | | | | |
| | | | | |
| | | | | |
| | | | | |
| | | | | |
| | | | | |

| 名　　称 | 数　　量 | 単位 | 金　　額 | 備　　考 |
|---|---|---|---|---|
| 直　接　工　事　費 | 1 | 式 | | |
| 計 | | | | |
| | | | | |
| | | | | |
| | | | | |
| | | | | |
| | | | | |
| | | | | |
| | | | | |
| | | | | |
| | | | | |
| | | | | |
| | | | | |
| | | | | |
| | | | | |
| | | | | |
| | | | | |
| | | | | |
| | | | | |
| | | | | |

| 名　　称 | 数　　量 | 単位 | 金　　額 | 備　　考 |
|---|---|---|---|---|
| 深津市営住宅 | 1 | 式 | | |
| 計 | | | | |
| | | | | |
| | | | | |
| | | | | |
| | | | | |
| | | | | |
| | | | | |
| | | | | |
| | | | | |
| | | | | |
| | | | | |
| | | | | |
| | | | | |
| | | | | |
| | | | | |
| | | | | |
| | | | | |
| | | | | |
| | | | | |

深津市営住宅

| 名　　称 | 数　　量 | 単位 | 金　　額 | 備　　考 |
|---|---|---|---|---|
| ３－２１１空室改修工事 | 1 | 式 | | |
| ３７－５０２空室改修工事 | 1 | 式 | | |
| ４１－４０３空室改修工事 | 1 | 式 | | |
| 産業廃棄物処理費等 | 1 | 式 | | |
| 計 | | | | |
| | | | | |
| | | | | |
| | | | | |
| | | | | |
| | | | | |
| | | | | |
| | | | | |
| | | | | |
| | | | | |
| | | | | |
| | | | | |
| | | | | |
| | | | | |
| | | | | |
| | | | | |

深津市営住宅

| 科　目　名　称 | 中　科　目　名　称 | 数　量 | 単位 | 金　　額 | 備　　考 |
|---|---|---|---|---|---|
| ３－２１１空室改修工事 | ３－２１１ | 1 | 式 | | |
| 計 | | | | | |
| ３７－５０２空室改修工事 | ３７－５０２ | 1 | 式 | | |
| 計 | | | | | |
| ４１－４０３空室改修工事 | ４１－４０３ | 1 | 式 | | |
| ４１－４０３空室改修工事 | 環境配慮改修 | 1 | 式 | | |
| 計 | | | | | |
| 産業廃棄物処理費等 | 運搬費 | 1 | 式 | | |
| 産業廃棄物処理費等 | 処理費 | 1 | 式 | | |
| 計 | | | | | |
| | | | | | |
| | | | | | |
| | | | | | |
| | | | | | |
| | | | | | |
| | | | | | |
| | | | | | |
| | | | | | |
| | | | | | |
| | | | | | |

深津市営住宅　３－２１１空室改修工事　３－２１１

| 名　称 | 摘　要 | 数　量 | 単位 | 単　価 | 金　額 | 備　考 |
|---|---|---|---|---|---|---|
| 【直接仮設】 | | | | | | |
| 養生費<br>（空室改修程度） | 材工共 | 32.4 | ㎡ | | | |
| 整理清掃後片付け<br>（空室改修程度） | | 32.4 | ㎡ | | | |
| 内部仕上足場<br>（内部改修） | 脚立足場　H=900程度　材工共 | 27.9 | ㎡ | | | |
| 各所クリーニング | 手間のみ | 1 | 戸 | | | |
| 【建具工事】 | | | | | | |
| 網戸サランネット<br>張替　掃出し | 材工共 | 2 | か所 | | | |
| 網戸サランネット<br>張替　中連窓 | 材工共 | 1 | か所 | | | |
| ゴム戸当り<br>（壁、枠付用） | ２型　塩ビ　材のみ | 2 | 個 | | | |
| 建具金物取替 | 既存建具調整　手間のみ | 1 | 戸 | | | |
| 既存建具調整 | 手間のみ | 1 | 戸 | | | |
| 【塗装工事】 | | | | | | |
| ＣＬ塗装替 | 木部<br>素地付着除去(塗替え面)<br>材工共 | 13.6 | m | | | |
| ＯＳ塗装替 | 木部<br>素地付着除去(塗替え面)<br>材工共 | 1.9 | m | | | |
| 【内装工事】 | | | | | | |
| 床 ﾋﾞﾆﾙ床ｼｰﾄ張替<br>厚１．８（CF） | 既存床シート撤去・下地処理<br>材工共 | 19.2 | ㎡ | | | |
| 壁 ﾋﾞﾆﾙｸﾛｽ張替 | 既存クロス撤去・下地処理<br>材工共 | 52.3 | ㎡ | | | |
| 塩ビ巾木張替 | 高さ60<br>材工共 | 19.6 | m | | | |
| 壁 ﾋﾞﾆﾙｸﾛｽ補修 | 材工共 | 1 | 式 | | | |
| 【撤去工事】 | | | | | | |

深津市営住宅　　３－２１１空室改修工事　　３－２１１

| 名　　称 | 摘　　要 | 数　量 | 単位 | 単　価 | 金　　額 | 備　　考 |
|---|---|---|---|---|---|---|
| 撤去 | 釘、ﾋｰﾄﾝ金具、網戸ﾚｰﾙ等 | 1 | 式 | | | |
| 計 | | | | | | |
| | | | | | | |
| | | | | | | |
| | | | | | | |
| | | | | | | |
| | | | | | | |
| | | | | | | |
| | | | | | | |
| | | | | | | |
| | | | | | | |
| | | | | | | |
| | | | | | | |
| | | | | | | |
| | | | | | | |
| | | | | | | |
| | | | | | | |
| | | | | | | |
| | | | | | | |
| | | | | | | |

深津市営住宅　３７－５０２空室改修工事　３７－５０２

| 名　称 | 摘　要 | 数　量 | 単位 | 単　価 | 金　額 | 備　考 |
|---|---|---|---|---|---|---|
| 【直接仮設】 | | | | | | |
| 養生費<br>（空室改修程度） | 材工共 | 1 | 式 | | | |
| 整理清掃後片付け<br>（空室改修程度） | | 1 | 式 | | | |
| 内部仕上足場<br>（空室改修程度） | 脚立足場　H=900程度　材工共 | 1 | 式 | | | |
| 各所クリーニング | 手間のみ | 1 | 戸 | | | |
| 【建具工事】 | | | | | | |
| 小窓ストッパー | 材のみ | 1 | 個 | | | |
| 建具金物取替 | 既存建具調整　手間のみ | 1 | 戸 | | | |
| 既存建具調整 | 手間のみ | 1 | 戸 | | | |
| 【塗装工事】 | | | | | | |
| 壁<br>ＥＰ（Ｇ）塗り<br>２回　改修仕様 | 素地ごしらえ　材工共 | 13.9 | ㎡ | | | |
| 天井<br>ＥＰ（Ｇ）塗り<br>２回　改修仕様 | 素地ごしらえ　材工共 | 2.8 | ㎡ | | | |
| 鋼製建具塗装替<br>ＳＯＰ塗り　２回 | 素地ごしらえ，錆止め塗装<br>材工共 | 5 | ㎡ | | | |
| 壁 ﾀｯﾁｱｯﾌﾟ補修 | 材工共 | 1 | 式 | | | |
| 【ﾕﾆｯﾄ及びその他】 | | | | | | |
| L型手摺取付 | ｽﾃﾝﾚｽ製樹脂被覆　φ32程度<br>長さ600㎜×600㎜ 取付け部品共<br>材工共 | 1 | 本 | | | |
| 【撤去工事】 | | | | | | |
| 撤去 | 釘、ﾋｰﾄﾝ金具、網戸ﾚｰﾙ等 | 1 | 式 | | | |
| 計 | | | | | | |
| | | | | | | |

深津市営住宅　４１－４０３空室改修工事　４１－４０３

| 名　称 | 摘　要 | 数　量 | 単位 | 単　価 | 金　額 | 備　考 |
|---|---|---|---|---|---|---|
| 【直接仮設】 | | | | | | |
| 養生費<br>（空室改修程度） | 材工共 | 47.4 | ㎡ | | | |
| 整理清掃後片付け<br>（空室改修程度） | | 47.4 | ㎡ | | | |
| 内部仕上足場<br>（内部改修） | 脚立足場　H=900程度　材工共 | 47.4 | ㎡ | | | |
| 各所クリーニング | 手間のみ | 1 | 戸 | | | |
| 【防水工事】 | | | | | | |
| 浴室床<br>ＦＲＰ防水<br>１プライ | 立上り300㎜程度<br>ｱﾙﾐ金物押え(ｼｰﾙ含む)<br>ｻﾝﾀﾞｰｹﾚﾝ，下地調整　材工共 | 1 | 式 | | | |
| 【建具工事】 | | | | | | |
| 型板ガラス取替<br>厚４．０ | 材工共<br>720×860程度 | 1 | 枚 | | | |
| 型板ガラス取替<br>厚４．０ | 材工共<br>720×670程度 | 1 | 枚 | | | |
| 型板ガラス取替<br>厚４．０　小窓 | 材工共<br>130×350程度（引手加工共） | 2 | 枚 | | | |
| ビート取替<br>（アルミサッシ）<br>掃出し | 材工共<br>4枚 | 1 | か所 | | | |
| ビート取替<br>（アルミサッシ）<br>内倒窓等 | 材工共<br>4枚 | 1 | か所 | | | |
| 鋼製片開き戸　ド<br>アクローザ | 材のみ | 1 | 個 | | | |
| ドアスコープ | 材のみ | 1 | 個 | | | |
| 玄関戸用ドアチェ<br>ーン（プッシュ） | SUS シルバー　材のみ | 1 | 個 | | | |
| アルミ引違い戸用<br>戸車　14型 | 材のみ | 8 | 個 | | | |
| アルミ引違い窓用<br>戸車　12型 | 材のみ | 8 | 個 | | | |
| 小窓ストッパー | 材のみ | 1 | 個 | | | |
| 固定握玉　(SUS)<br>両面 | 材のみ | 1 | 個 | | | |

深津市営住宅　　４１－４０３空室改修工事　　４１－４０３

| 名　　称 | 摘　　要 | 数　量 | 単位 | 単　価 | 金　　額 | 備　　考 |
|---|---|---|---|---|---|---|
| ローラー締まり<br>（ペコ錠） | 材のみ | 1 | 個 | | | |
| 掛金錠 | SUS製　材のみ | 1 | 個 | | | |
| 建具金物取替 | 既存建具調整　手間のみ | 1 | 戸 | | | |
| 既存建具調整 | 手間のみ | 1 | 戸 | | | |
| 欄間部閉塞 | ｱｸﾘﾙ版t3　固定　450×880程度<br>ｶﾞﾗｽ撤去共 材工共 | 1 | か所 | | | |
| 欄間部閉塞 | ｱｸﾘﾙ版t3　固定　210×610程度<br>ｶﾞﾗｽ撤去共 材工共 | 1 | か所 | | | |
| 木製建具取替<br>（WD-1） | ポリ合板フラッシュ戸(窓付)<br>W850xH1820 出入口枠・金物含む<br>撤去・取付・加工・調整共 | 1 | か所 | | | |
| 木製建具取替<br>（WD-2） | ポリ合板フラッシュ戸(窓付)<br>W800xH1820 出入口枠・金物含む<br>撤去・取付・加工・調整共 | 1 | か所 | | | |
| 木製建具下端ｱﾝﾀﾞｰｶｯﾄ | 既存建具　２㎜程度 | 2 | か所 | | | |
| 牛乳瓶受補強 | 材工共 | 1 | 式 | | | |
| 【塗装工事】 | | | | | | |
| 壁<br>ＥＰ（Ｇ）塗り<br>２回 | 素地ごしらえ　材工共 | 4.1 | ㎡ | | | |
| 壁<br>ＥＰ（Ｇ）塗り<br>２回　改修仕様 | 素地ごしらえ　材工共 | 29 | ㎡ | | | |
| 天井<br>ＥＰ（Ｇ）塗り<br>２回　改修仕様 | 素地ごしらえ　材工共 | 11.7 | ㎡ | | | |
| 鋼製建具塗装替<br>ＳＯＰ塗り　２回 | 素地ごしらえ，錆止め塗装<br>材工共 | 5 | ㎡ | | | |
| 木製建具塗装替<br>ＳＯＰ塗り　２回 | 素地ごしらえ　材工共 | 6.3 | ㎡ | | | |
| ＯＳ塗り | 木部<br>素地ごしらえ共<br>材工共 | 2.8 | m | | | |
| ＯＳ塗装替 | 木部<br>素地付着除去(塗替え面)<br>材工共 | 9.2 | m | | | |
| ＳＯＰ塗装替 | 木部<br>素地付着除去(塗替え面)<br>材工共 | 23.6 | m | | | |
| 換気扇枠<br>ＳＯＰ塗装替 | 下地処理　材工共 | 1 | 式 | | | |

深津市営住宅　　４１－４０３空室改修工事　　４１－４０３

| 名　　称 | 摘　　要 | 数　量 | 単位 | 単　価 | 金　　額 | 備　　考 |
|---|---|---|---|---|---|---|
| 【内装工事】 | | | | | | |
| 床ﾓﾙﾀﾙ塗り | 金ごて　厚30 | 11.4 | ㎡ | | | |
| 床 ﾋﾞﾆﾙ床ｼｰﾄ張り 厚3.3～3.5（CF） | 下地処理　材工共 | 11.4 | ㎡ | | | |
| 床 ﾋﾞﾆﾙ床ｼｰﾄ張り 厚3.3～3.5（CF） | 下地処理・下地調整含　材工共 | 16.1 | ㎡ | | | |
| 壁 ﾋﾞﾆﾙｸﾛｽ張り | サンゲツＳＰ同等　素地ごしらえ 材工共 | 76.8 | ㎡ | | | |
| キッチンパネル取付 | ﾒﾗﾐﾝ不燃化粧板 t3　材工共 下地処理・シーリング含 | 3.6 | ㎡ | | | |
| 天井 ﾋﾞﾆﾙｸﾛｽ張り | サンゲツＳＰ同等　素地ごしらえ 材工共 | 21.3 | ㎡ | | | |
| 天井 せっこうﾎﾞｰﾄﾞ張り(GB-R) | 厚 9.5　準不燃 継目処理 | 21.3 | ㎡ | | | |
| 胴縁組 | 米つが1等　木製軸組面 材工共 | 1.6 | ㎡ | | | |
| 胴縁組 | 米つが1等　コンクリート面 材工共 | 2.6 | ㎡ | | | |
| 間仕切壁新設 | 軸組，横胴縁組，PBt12.5両面張り 材工共 | 1 | 式 | | | |
| 天井下地組 | 野縁組@450程度　材工共 | 21.3 | ㎡ | | | |
| 天井下地補強 | 材工共 | 6.2 | ㎡ | | | |
| ラワン合板　ｔ４　Ｔ２ | Ｆ☆☆☆☆　材のみ | 67.1 | ㎡ | | | |
| ラワン合板 ｔ５．５　Ｔ２ | Ｆ☆☆☆☆　材のみ | 5.9 | ㎡ | | | |
| ラワン合板　ｔ９　Ｔ２ | Ｆ☆☆☆☆　材のみ | 2.8 | ㎡ | | | |
| ラワン合板 ｔ１２　Ｔ２ | Ｆ☆☆☆☆　材のみ | 4.3 | ㎡ | | | |
| 天井柾目合板パネル（目透かし）材 | 南海プライウッド「新ふじ」同等品 材のみ | 6.2 | ㎡ | | | |
| 床合板張り | 手間のみ | 4.4 | ㎡ | | | |
| 壁合板張り | 手間のみ | 75.7 | ㎡ | | | |

深津市営住宅　　４１－４０３空室改修工事　　４１－４０３

| 名　　称 | 摘　　要 | 数　量 | 単位 | 単　価 | 金　　額 | 備　　考 |
|---|---|---|---|---|---|---|
| 天井合板張替 | 手間のみ | 6.2 | ㎡ | | | |
| 三方枠取付 | ﾀﾓ集成材　25×80<br>OS塗り共 | 8.4 | m | | | |
| 廻縁 | 米つが　材工共 | 0.9 | m | | | |
| 付鴨居 | 米つが　材工共 | 0.9 | m | | | |
| 巾木 | 米つが　材工共 | 0.9 | m | | | |
| 塩ビ巾木張り | 高さ60<br>材工共 | 0.9 | m | | | |
| 吊戸棚下ﾊﾟﾃ補修 | 材工共 | 1 | 式 | | | |
| 壁ﾓﾙﾀﾙ補修補修 | 材工共 | 1 | 式 | | | |
| 天井ずれ補修 | 材工共 | 1 | 式 | | | |
| 【ﾕﾆｯﾄ及びその他】 | | | | | | |
| ｶｰﾃﾝﾚｰﾙ取付 | ダブル　ステンレス製<br>ブラケット含む<br>材工共 | 3 | か所 | | | |
| 端部ｱﾙﾐｱﾝｸﾞﾙ押え | 押入　材工共 | 3.6 | m | | | |
| I型手摺取付 | ｽﾃﾝﾚｽ製樹脂被覆　φ32程度<br>長さ600mm 取付け部品共<br>材工共 | 1 | 本 | | | |
| L型手摺取付 | ｽﾃﾝﾚｽ製樹脂被覆　φ32程度<br>長さ600mm×600mm 取付け部品共<br>材工共 | 1 | 本 | | | |
| 改修用ﾉﾝｽﾘｯﾌﾟ取付 | ﾋﾞｽ固定　材工共 | 1 | 式 | | | |
| 水切棚取替 | L=600, SUS 2段<br>材工共 | 1 | 式 | | | |
| 新設ﾚﾝｼﾞﾌｰﾄﾞ取付 | W750xD600xH600　材工等<br>ﾀｶﾗｽﾀﾝﾀﾞｰﾄﾞ VDS-754P同等品<br>隙間調整共(開口900) | 1 | 台 | | | |
| 【撤去工事】 | | | | | | |
| 撤去 | 釘、ﾋｰﾄﾝ金具、網戸ﾚｰﾙ、水切、<br>ｶｰﾃﾝﾚｰﾙ、ｴｱｺﾝ下地等 | 1 | 式 | | | |
| 畳撤去 | 一畳 集積共 | 6 | 枚 | | | |

深津市営住宅　　４１－４０３空室改修工事　　４１－４０３

| 名　　称 | 摘　　要 | 数　量 | 単位 | 単　価 | 金　　額 | 備　　考 |
|---|---|---|---|---|---|---|
| 襖撤去 | 集積共 | 6.4 | ㎡ | | | |
| 壁パネル撤去 | 下地組・集積共 | 8.7 | ㎡ | | | |
| 天井パネル撤去 | 下地組・集積共 | 10.6 | ㎡ | | | |
| 押入撤去 | 床・壁・天井共 | 1 | 式 | | | |
| 有孔板等撤去 | 木桟木・下地含　集積共 | 1 | 式 | | | |
| 計 | | | | | | |

深津市営住宅　　４１－４０３空室改修工事　　環境配慮改修

| 名　　称 | 摘　　要 | 数　量 | 単位 | 単　価 | 金　　額 | 備　　考 |
|---|---|---|---|---|---|---|
| 天井合板･ﾎﾞｰﾄﾞ撤去 | 一重張り　石綿含有<br>下地撤去，集積共 | 9.9 | ㎡ | | | |
| 除去石綿処理 | 密封処理（二重梱包） | 0.1 | m3 | | | |
| 計 | | | | | | |

深津市営住宅　産業廃棄物処理費等　運搬費

| 名　称 | 摘　要 | 数　量 | 単位 | 単　価 | 金　額 | 備　考 |
|---|---|---|---|---|---|---|
| 発生材運搬費 | 一般 | 1 | 式 | | | |
| 発生材運搬費 | 木材 | 1 | 式 | | | |
| 発生材運搬費 | 廃プラ | 1 | 式 | | | |
| 発生材運搬費 | 石綿含有建材（成形板） | 1 | 式 | | | |
| 計 | | | | | | |

深津市営住宅　産業廃棄物処理費等　処理費

| 名　称 | 摘　要 | 数　量 | 単位 | 単　価 | 金　額 | 備　考 |
|---|---|---|---|---|---|---|
| 発生材処分 | 一般 | 0.1 | t | | | |
| 発生材処分 | 木材 | 0.5 | m3 | | | |
| 発生材処分 | 廃プラ | 0.1 | t | | | |
| 発生材処分費 | 石綿含有建材 | 0.1 | t | | | |
| 計 | | | | | | |