随　時　募　集　（11月定期募集で申込みがなかった住宅）

受付	2026年（令和8年）12月7日（月）午前8時30分から午前9時30分まで
申込場所	市役所本庁舎　11階　住宅課
抽選時間	2026年（令和8年）12月7日（月）午前10時から

・１２月７日（月）午前９時３０分時点で申込みを締め切り、申込みが２件以上あった場合には、抽選します。

・１２月７日（月）午前９時３０分時点で申込みがなかった場合には、その後先着順で申込みを受付いたします。

住宅名	部屋番号	建設年度	階数	間取り	収入状況及び家賃（円）						駐車場使用料	駐車場	エレベーター	専用面積	備考	単身入居
					政令月収				裁量階層							
					0円～104,000円	104,001円～123,000円	123,001円～139,000円	139,001円～158,000円	158,001円～186,000円	186,001円～214,000円						
深津	47 － 503	1979	5	6×6×4.5×DK	18,800円	21,700円	24,900円	28,000円	32,000円	37,000円	2,800円	○	×	58㎡		○
佐波町	2 － 25	1982	3	6×6×4.5×DK	18,500円	21,400円	24,500円	27,600円	31,600円	36,400円	2,400円	○	×	58.6㎡		○
	2 － 26	1982	3	6×6×4.5×DK	18,500円	21,400円	24,500円	27,600円	31,600円	36,400円		○	×	58.6㎡		○
瀬戸町妙見	1 － 14	1973	3	6×4.5×4.5×DK	12,900円	14,900円	17,000円	19,200円	21,900円	25,300円	2,300円	○	×	45.5㎡		○
大開	1 － 221	1980	2	6×4.5×LDK	16,900円	19,500円	22,400円	25,200円	28,800円	32,900円	2,300円	○	×	58.9㎡	若者夫婦・子育て世帯専用	×
	1 － 225	1980	2	6×4.5×LDK	16,900円	19,500円	22,400円	25,200円	28,800円	32,900円		○	×	58.9㎡	若者夫婦・子育て世帯専用	×
大越	1 － 113	1976	1	6×4.5×3×DK	10,900円	12,600円	14,400円	16,200円	18,500円	21,400円	2,100円	○	×	49.7㎡		○
将木角	1 － 122	1980	2	6×6×4.5×DK	14,700円	16,900円	19,400円	21,900円	25,000円	28,800円	2,200円	○	×	58.9㎡		○

※深津、佐波町、将木角については、一般世帯向けから単身世帯可能に変更しています。

◆住宅は、生活に支障のない程度の修繕はしておりますが、内装・設備等に多少の傷や汚れ・劣化等がありますので、あらかじめご了承ください。

◆風呂は、設置してあります。

◆若者夫婦・子育て世帯専用とは、同居親族に18歳未満の方がいること、または夫婦二人の世帯（事実婚含む）で、夫婦ともに40歳未満の世帯が対象の住戸です。

※ 駐車場表示　○・・・有料1台分あり　△・・・他ブロックであれば有料1台分あり　×・・・駐車場なし

随時募集住宅間取り図

深津	47-503		佐波	2-25、2-26	
所在地	西深津町三丁目３番		所在地	佐波町５２１番地１	
学校区	西深津小学校	中央中学校	学校区	西小学校	城北中学校

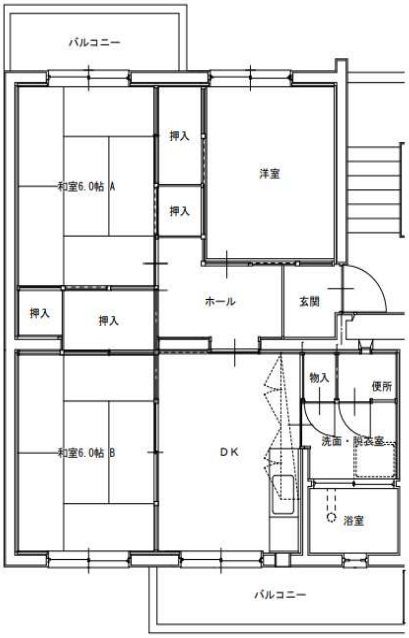

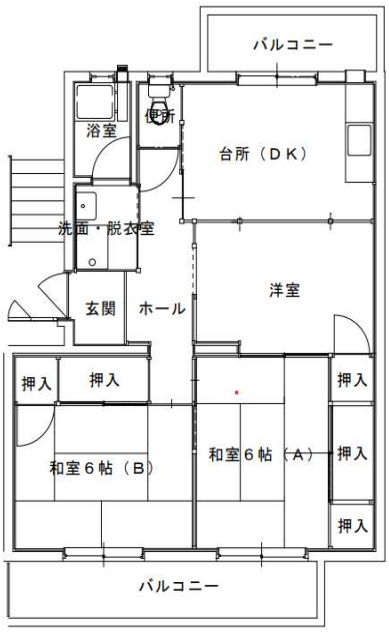

瀬戸町妙見	1-14		大開	1-221、1-225	
				若者夫婦・子育て世帯専用	
所在地	瀬戸町大字長和１１３０番地		所在地	新市町大字相方２２３番地４	
学校区	瀬戸小学校	済美中学校	学校区	戸手小学校	新市中央中学校

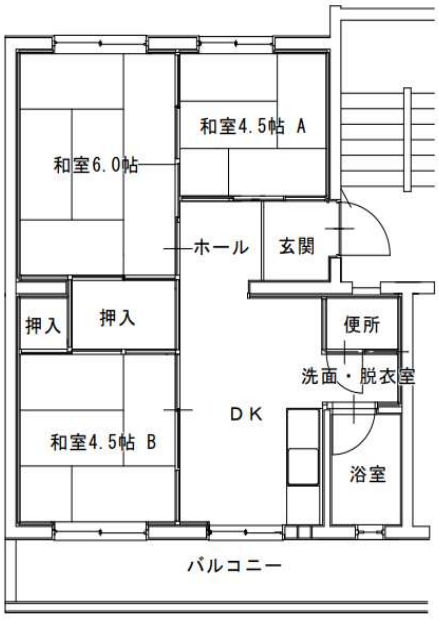

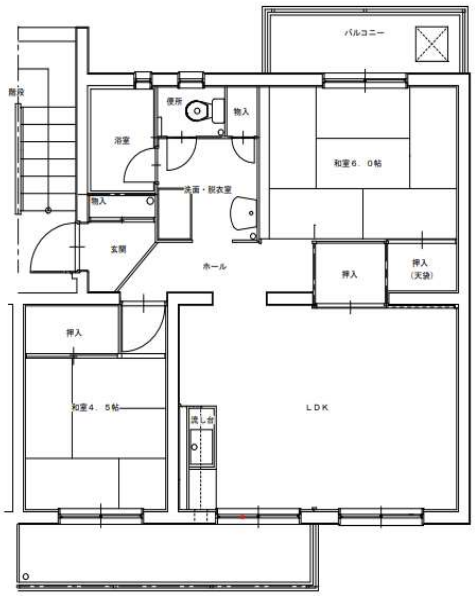

※　間取り図は左右対称の場合あり

随時募集住宅間取り図

大越	1-113	将木角	1-122
所在地	沼隈町大字常石２１８８番地	所在地	沼隈町大字草深２１２４番地１
学校区	想青学園	学校区	想青学園

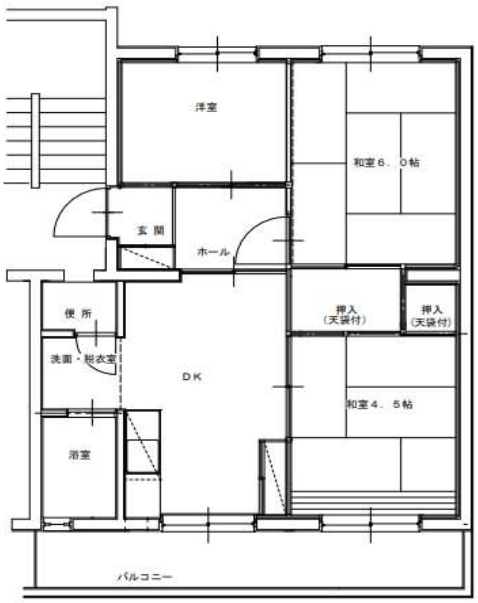



※　間取り図は左右対称の場合あり