2018年度（平成30年度）福山市通学路合同点検実施箇所一覧表及び箇所図

地図番号	学校名	危険内容	事業主体・対策内容	実施済	備考
1	幕山	交通量が多く、横断の際に危険を感じる。	【警察】 横断歩道の引き直し 【市】 路面表示，外側線の設置	○	
2	幕山	転落の危険がある	【市】 転落防止柵の設置		

幕山小学校

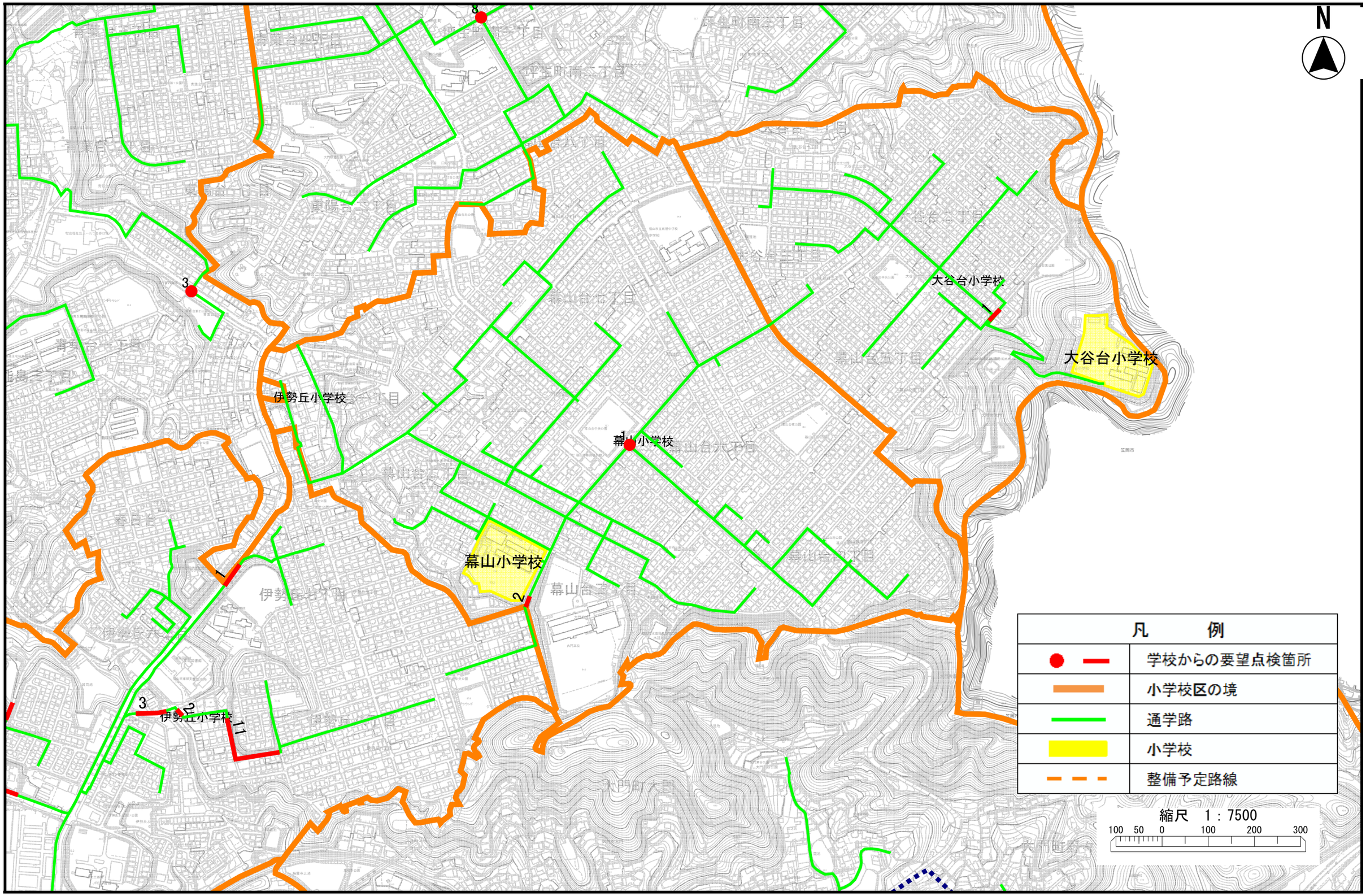
N
大谷台小学校
大谷台小学校
伊勢丘小学校
幕山小学校
幕山小学校
伊勢丘小学校
1
2
3
8
凡　例
学校からの要望点検箇所
小学校区の境
通学路
小学校
整備予定路線
縮尺　1：7500
100 50 0 100 200 300