学校名	位置図番号	通学路点検年度	危険内容	対策可否ステータス	通学路対策予定内容/できない理由	対策状況ステータス	備考
幕山	1	2021	交通量が多く，横断の際に危険を感じる。	対策可	【警察】 一時停止規制の引き直し	点検内容がすべて対応完了	
幕山	2	2021	交通量が多く，横断の際に危険を感じる。	対策可	【警察】 横断歩道の引き直し	点検内容がすべて対応完了	
幕山	3	2021	交通量が多く，横断の際に危険を感じる。	対策可	【警察】 一時停止規制の引き直し	点検内容がすべて対応完了	

幕山小学校

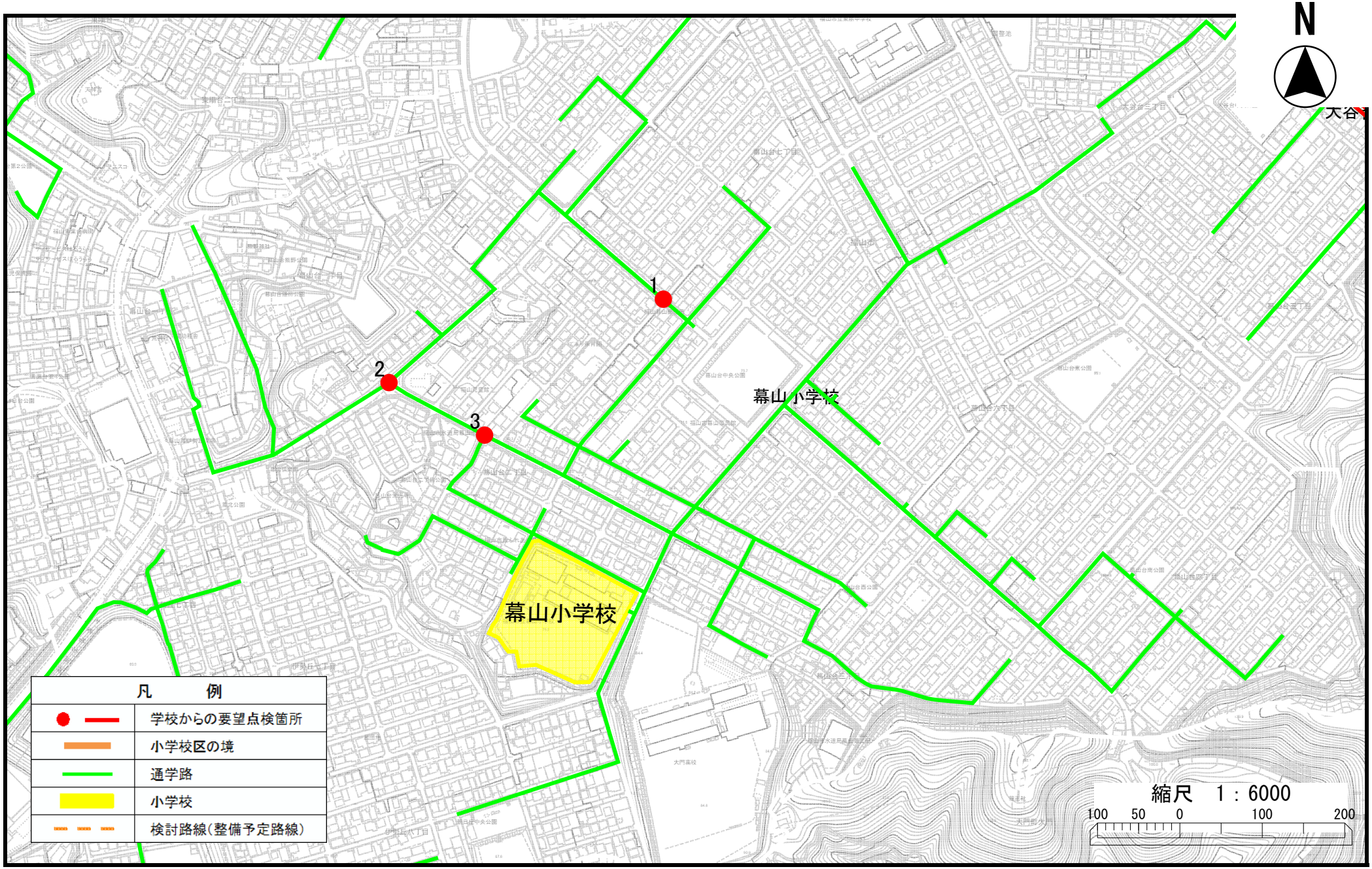
N
1
2
3
幕山小学校
幕山小学校
凡　例
学校からの要望点検箇所
小学校区の境
通学路
小学校
検討路線(整備予定路線)
縮尺　1：6000
100 50 0 100 200