

# 火 災 編

このページは空白です。

## 1. 火災概況

| 種 別                |         | 2021年中<br>(令和3年中) | 2020年中<br>(令和2年中) | 差 引 増 減  |
|--------------------|---------|-------------------|-------------------|----------|
| 火災発生件数 (件)         |         | 95                | 82                | 13       |
| り災世帯数 (世帯)         |         | 65                | 81                | △ 16     |
| り災人員 (人)           |         | 119               | 187               | △ 68     |
| 焼損棟数 (棟)           |         | 112               | 112               | 0        |
| 焼損面積               | 建物      |                   |                   |          |
|                    | 床面積 (㎡) | 4,226             | 5,481             | △ 1,255  |
|                    | 表面積 (㎡) | 336               | 355               | △ 19     |
| 林野 (a)             |         | 74                | 178               | △ 104    |
| 損害額 (千円)           |         | 237,074           | 254,100           | △ 17,026 |
| 死者 (人)             |         | 8                 | 8                 | 0        |
| 負傷者 (人)            |         | 19                | 20                | △ 1      |
| 1日平均火災発生件数 (件)     |         | 0.26              | 0.22              | 0.04     |
| 1日平均り災世帯数 (世帯)     |         | 0.18              | 0.22              | △ 0.04   |
| 1日平均焼損棟数 (棟)       |         | 0.31              | 0.31              | 0.00     |
| 1日平均建物焼損床面積 (㎡)    |         | 11.58             | 15.02             | △ 3.44   |
| 建物火災1件当たり焼損床面積 (㎡) |         | 67.08             | 103.42            | △ 36.34  |
| 人口 (人)             |         | 509,055           | 513,762           | △ 4,707  |
| 世帯数 (世帯)           |         | 233,221           | 233,490           | △ 269    |
| 1人当たり損害額 (円)       |         | 466               | 495               | △ 29     |
| 1世帯当たり損害額 (円)      |         | 1,017             | 1,088             | △ 71     |
| 出火率                |         | 1.9               | 1.6               | 0.3      |

※ 人口・世帯数は各年12月31日現在

## 2. 署所別及び構成団体別火災発生状況

| 区 分                   |                  | 火 災 件 数 |        |        |        |        | 焼 損 棟 数     |    |        |        | り 災 世 帯          |    |        |        |        |   |    |
|-----------------------|------------------|---------|--------|--------|--------|--------|-------------|----|--------|--------|------------------|----|--------|--------|--------|---|----|
|                       |                  | 計       | 建<br>物 | 林<br>野 | 車<br>両 | 船<br>舶 | そ<br>の<br>他 | 計  | 全<br>焼 | 半<br>焼 | 部<br>分<br>焼<br>や | 計  | 全<br>損 | 半<br>損 | 小<br>損 |   |    |
| 署 所 別                 |                  | 合 計     | 95     | 63     | 9      | 9      | -           | 14 | 112    | 32     | 6                | 50 | 24     | 65     | 25     | 3 | 37 |
| 署                     | 南<br>消<br>防<br>署 | 小 計     | 22     | 17     | 1      | 3      | -           | 1  | 22     | 4      | 1                | 10 | 7      | 13     | 3      | 1 | 9  |
|                       |                  | 本 署     | 12     | 9      | -      | 3      | -           | -  | 11     | 1      | -                | 5  | 5      | 8      | 2      | - | 6  |
|                       |                  | 鞆 出張所   | 1      | 1      | -      | -      | -           | -  | 1      | -      | -                | 1  | -      | 1      | -      | - | 1  |
|                       |                  | 瀬戸 出張所  | 9      | 7      | 1      | -      | -           | 1  | 10     | 3      | 1                | 4  | 2      | 4      | 1      | 1 | 2  |
|                       | 北<br>消<br>防<br>署 | 小 計     | 13     | 11     | -      | -      | -           | 2  | 16     | 3      | 2                | 5  | 6      | 10     | 4      | - | 6  |
|                       |                  | 本 署     | 11     | 10     | -      | -      | -           | 1  | 15     | 3      | 2                | 4  | 6      | 10     | 4      | - | 6  |
|                       |                  | 駅家 分署   | 2      | 1      | -      | -      | -           | 1  | 1      | -      | -                | 1  | -      | -      | -      | - | -  |
|                       | 東 消 防 署          |         | 9      | 9      | -      | -      | -           | -  | 18     | 6      | -                | 10 | 2      | 10     | 3      | - | 7  |
|                       | 西<br>消<br>防<br>署 | 小 計     | 14     | 6      | -      | 3      | -           | 5  | 8      | 3      | 1                | 2  | 2      | 5      | 1      | 1 | 3  |
|                       |                  | 本 署     | 5      | 2      | -      | 1      | -           | 2  | 4      | 1      | -                | 2  | 1      | 2      | -      | - | 2  |
|                       |                  | 沼隈内海出張所 | 2      | 1      | -      | -      | -           | 1  | 1      | 1      | -                | -  | -      | -      | -      | - | -  |
|                       |                  | 今津 出張所  | 7      | 3      | -      | 2      | -           | 2  | 3      | 1      | 1                | -  | 1      | 3      | 1      | 1 | 1  |
| 水 上 消 防 署             |                  | -       | -      | -      | -      | -      | -           | -  | -      | -      | -                | -  | -      | -      | -      | - |    |
| 芦 品 消 防 署             |                  | 11      | 7      | 2      | 1      | -      | 1           | 16 | 5      | -      | 7                | 4  | 5      | 1      | -      | 4 |    |
| 深<br>安<br>消<br>防<br>署 | 小 計              | 14      | 6      | 2      | 2      | -      | 4           | 13 | 2      | 2      | 8                | 1  | 6      | 1      | 1      | 4 |    |
|                       | 本 署              | 10      | 5      | -      | 1      | -      | 4           | 12 | 2      | 2      | 8                | -  | 6      | 1      | 1      | 4 |    |
|                       | 安田 出張所           | 4       | 1      | 2      | 1      | -      | -           | 1  | -      | -      | -                | 1  | -      | -      | -      | - |    |
| 府<br>中<br>消<br>防<br>署 | 小 計              | 12      | 7      | 4      | -      | -      | 1           | 19 | 9      | -      | 8                | 2  | 16     | 12     | -      | 4 |    |
|                       | 本 署              | 6       | 3      | 3      | -      | -      | -           | 5  | 2      | -      | 2                | 1  | 4      | 3      | -      | 1 |    |
|                       | 小塚 出張所           | 6       | 4      | 1      | -      | -      | 1           | 14 | 7      | -      | 6                | 1  | 12     | 9      | -      | 3 |    |

|                       |           |    |    |   |   |   |    |     |    |   |    |    |    |    |   |    |
|-----------------------|-----------|----|----|---|---|---|----|-----|----|---|----|----|----|----|---|----|
| 合 計                   |           | 95 | 63 | 9 | 9 | - | 14 | 112 | 32 | 6 | 50 | 24 | 65 | 25 | 3 | 37 |
| 構<br>成<br>団<br>体<br>別 | 福 山 市     | 79 | 55 | 3 | 8 | - | 13 | 92  | 23 | 6 | 42 | 21 | 49 | 13 | 3 | 33 |
|                       | 府 中 市     | 10 | 5  | 4 | - | - | 1  | 14  | 6  | - | 7  | 1  | 15 | 11 | - | 4  |
|                       | 神 石 高 原 町 | 6  | 3  | 2 | 1 | - | -  | 6   | 3  | - | 1  | 2  | 1  | 1  | - | -  |

2021年中(令和3年中)

| り<br>災<br>人<br>員 | 焼 損 面 積     |             | 死<br>傷<br>者 | 負<br>傷<br>者 | 損<br>害<br>額<br>(千円) | 主 な 原 因 別 火 災 発 生 状 況 |    |             |             |                       |                  |             |                  |        |             |             |                            |             |
|------------------|-------------|-------------|-------------|-------------|---------------------|-----------------------|----|-------------|-------------|-----------------------|------------------|-------------|------------------|--------|-------------|-------------|----------------------------|-------------|
|                  | 建 物 (㎡)     |             |             |             |                     | 林<br>野<br>(a)         | 計  | た<br>き<br>火 | た<br>ば<br>こ | 放<br>火<br>の<br>疑<br>い | 配<br>線<br>器<br>具 | こ<br>ん<br>ろ | ス<br>ト<br>ー<br>ブ | 放<br>火 | 排<br>気<br>管 | 焼<br>却<br>炉 | 電<br>話<br>等<br>の<br>配<br>線 | そ<br>の<br>他 |
|                  | 床<br>面<br>積 | 表<br>面<br>積 |             |             |                     |                       |    |             |             |                       |                  |             |                  |        |             |             |                            |             |
| 119              | 4,226       | 336         | 74          | 8           | 19                  | 237,074               | 95 | 18          | 9           | 7                     | 6                | 6           | 5                | 4      | 4           | 3           | 3                          | 30          |
| 31               | 435         | 27          | 18          | 1           | 7                   | 12,618                | 22 | 5           | 2           | 1                     | -                | 2           | 1                | 1      | 1           | -           | -                          | 9           |
| 20               | 186         | 15          | -           | -           | 2                   | 5,433                 | 12 | -           | 2           | 1                     | -                | 2           | -                | 1      | 1           | -           | -                          | 5           |
| 2                | 1           | -           | -           | -           | -                   | 68                    | 1  | -           | -           | -                     | -                | -           | -                | -      | -           | -           | -                          | 1           |
| 9                | 248         | 12          | 18          | 1           | 5                   | 7,117                 | 9  | 5           | -           | -                     | -                | -           | 1                | -      | -           | -           | -                          | 3           |
| 15               | 633         | 8           | -           | 1           | 1                   | 58,906                | 13 | -           | 2           | 1                     | 2                | 2           | 1                | -      | 1           | -           | 1                          | 3           |
| 15               | 633         | 6           | -           | 1           | -                   | 58,845                | 11 | -           | 2           | 1                     | 2                | 1           | 1                | -      | -           | -           | 1                          | 3           |
| -                | -           | 2           | -           | -           | 1                   | 61                    | 2  | -           | -           | -                     | -                | 1           | -                | -      | 1           | -           | -                          | -           |
| 20               | 665         | 89          | -           | 2           | 2                   | 33,407                | 9  | -           | 2           | -                     | -                | -           | 1                | 1      | -           | -           | 1                          | 4           |
| 10               | 174         | 3           | -           | 1           | 2                   | 11,628                | 14 | 4           | 1           | -                     | 1                | -           | 1                | -      | 1           | 1           | -                          | 5           |
| 4                | 20          | 3           | -           | -           | -                   | 670                   | 5  | 2           | -           | -                     | 1                | -           | -                | -      | -           | 1           | -                          | 1           |
| -                | 14          | -           | -           | -           | -                   | 89                    | 2  | 2           | -           | -                     | -                | -           | -                | -      | -           | -           | -                          | -           |
| 6                | 140         | -           | -           | 1           | 2                   | 10,869                | 7  | -           | 1           | -                     | -                | -           | 1                | -      | 1           | -           | -                          | 4           |
| -                | -           | -           | -           | -           | -                   | -                     | -  | -           | -           | -                     | -                | -           | -                | -      | -           | -           | -                          | -           |
| 10               | 604         | 31          | 8           | 1           | 3                   | 8,787                 | 11 | 3           | 1           | -                     | -                | 1           | 1                | -      | -           | 1           | -                          | 4           |
| 14               | 196         | 26          | 10          | 1           | 2                   | 17,256                | 14 | 3           | -           | 3                     | -                | 1           | -                | 1      | 1           | -           | -                          | 5           |
| 14               | 195         | 26          | -           | 1           | 2                   | 16,364                | 10 | 1           | -           | 3                     | -                | 1           | -                | 1      | -           | -           | -                          | 4           |
| -                | 1           | -           | 10          | -           | -                   | 892                   | 4  | 2           | -           | -                     | -                | -           | -                | -      | 1           | -           | -                          | 1           |
| 19               | 1,519       | 152         | 38          | 1           | 2                   | 94,472                | 12 | 3           | 1           | 2                     | 3                | -           | -                | 1      | -           | 1           | 1                          | -           |
| 5                | 459         | 98          | 3           | 1           | 1                   | 11,076                | 6  | -           | 1           | 2                     | 1                | -           | -                | 1      | -           | -           | 1                          | -           |
| 14               | 1,060       | 54          | 35          | -           | 1                   | 83,396                | 6  | 3           | -           | -                     | 2                | -           | -                | -      | -           | 1           | -                          | -           |

|     |       |     |    |   |    |         |    |    |   |   |   |   |   |   |   |   |   |    |
|-----|-------|-----|----|---|----|---------|----|----|---|---|---|---|---|---|---|---|---|----|
| 119 | 4,226 | 336 | 74 | 8 | 19 | 237,074 | 95 | 18 | 9 | 7 | 6 | 6 | 5 | 4 | 4 | 3 | 3 | 30 |
| 100 | 2,706 | 184 | 26 | 7 | 17 | 141,710 | 79 | 13 | 8 | 5 | 3 | 6 | 5 | 3 | 3 | 2 | 2 | 29 |
| 18  | 1,267 | 138 | 14 | 1 | 2  | 76,495  | 10 | 2  | 1 | 2 | 2 | - | - | 1 | - | 1 | 1 | -  |
| 1   | 253   | 14  | 34 | - | -  | 18,869  | 6  | 3  | - | - | 1 | - | - | - | 1 | - | - | 1  |

### 3. 月別・年別火災発生状況

| 区分<br>月別 | 火災件数 |        |        |        |        |             | 焼損棟数 |        |        |             |        | 焼損面積        |             |               |
|----------|------|--------|--------|--------|--------|-------------|------|--------|--------|-------------|--------|-------------|-------------|---------------|
|          | 計    | 建<br>物 | 林<br>野 | 車<br>両 | 船<br>舶 | そ<br>の<br>他 | 計    | 全<br>焼 | 半<br>焼 | 部<br>分<br>焼 | ぼ<br>や | 建物 (㎡)      |             | 林<br>野<br>(a) |
|          |      |        |        |        |        |             |      |        |        |             |        | 床<br>面<br>積 | 表<br>面<br>積 |               |
| 計        | 95   | 63     | 9      | 9      | —      | 14          | 112  | 32     | 6      | 50          | 24     | 4,226       | 336         | 74            |
| 1月       | 11   | 9      | —      | 1      | —      | 1           | 17   | 6      | 1      | 6           | 4      | 844         | 26          | —             |
| 2月       | 11   | 9      | 1      | —      | —      | 1           | 14   | 4      | 1      | 4           | 5      | 408         | 45          | 1             |
| 3月       | 9    | 4      | 1      | 1      | —      | 3           | 12   | 4      | —      | 7           | 1      | 199         | 49          | 35            |
| 4月       | 15   | 10     | 4      | 1      | —      | —           | 18   | 4      | 2      | 8           | 4      | 588         | 45          | 10            |
| 5月       | 3    | 2      | —      | —      | —      | 1           | 3    | —      | 1      | —           | 2      | 183         | —           | —             |
| 6月       | 4    | 2      | 1      | 1      | —      | —           | 3    | 1      | —      | 2           | —      | 124         | 2           | 2             |
| 7月       | 4    | 3      | —      | —      | —      | 1           | 6    | 2      | —      | 3           | 1      | 436         | 106         | —             |
| 8月       | 5    | 3      | 1      | —      | —      | 1           | 3    | 1      | —      | —           | 2      | 17          | 1           | 9             |
| 9月       | 5    | 3      | —      | 2      | —      | —           | 3    | —      | —      | 2           | 1      | 19          | —           | —             |
| 10月      | 8    | 5      | 1      | —      | —      | 2           | 5    | 1      | —      | 2           | 2      | 197         | 1           | 17            |
| 11月      | 8    | 6      | —      | 2      | —      | —           | 12   | 2      | 1      | 9           | —      | 504         | 51          | —             |
| 12月      | 12   | 7      | —      | 1      | —      | 4           | 16   | 7      | —      | 7           | 2      | 707         | 10          | —             |

#### 年別 (10年分)

|                  |     |    |    |    |   |    |     |    |    |    |    |       |     |     |
|------------------|-----|----|----|----|---|----|-----|----|----|----|----|-------|-----|-----|
| 2012年<br>(平成24年) | 120 | 84 | 6  | 15 | — | 15 | 126 | 36 | 16 | 38 | 36 | 4,708 | 336 | 834 |
| 2013年<br>(平成25年) | 108 | 61 | 12 | 15 | — | 20 | 121 | 41 | 11 | 33 | 36 | 6,288 | 254 | 675 |
| 2014年<br>(平成26年) | 85  | 57 | 1  | 12 | — | 15 | 86  | 27 | 5  | 29 | 25 | 4,223 | 245 | 5   |
| 2015年<br>(平成27年) | 115 | 80 | 1  | 20 | — | 14 | 136 | 43 | 9  | 38 | 46 | 7,508 | 409 | 12  |
| 2016年<br>(平成28年) | 88  | 61 | 6  | 12 | — | 9  | 90  | 22 | 14 | 27 | 27 | 3,332 | 367 | 48  |
| 2017年<br>(平成29年) | 93  | 69 | 3  | 10 | — | 11 | 107 | 26 | 11 | 37 | 33 | 4,960 | 92  | 67  |
| 2018年<br>(平成30年) | 104 | 64 | 9  | 18 | — | 13 | 89  | 19 | 8  | 26 | 36 | 3,430 | 118 | 349 |
| 2019年<br>(令和元年)  | 95  | 59 | 7  | 15 | — | 14 | 98  | 33 | 6  | 31 | 28 | 6,114 | 260 | 871 |
| 2020年<br>(令和2年)  | 82  | 53 | 9  | 12 | 2 | 6  | 112 | 36 | 11 | 43 | 22 | 5,481 | 355 | 178 |
| 2021年<br>(令和3年)  | 95  | 63 | 9  | 9  | — | 14 | 112 | 32 | 6  | 50 | 24 | 4,226 | 336 | 74  |

2021年中(令和3年中)

| り災世帯 |        |        |        | り<br>災<br>人<br>員 | 死傷者    |             | 損 害 額 (千円) |         |             |        |        |        |             |        |
|------|--------|--------|--------|------------------|--------|-------------|------------|---------|-------------|--------|--------|--------|-------------|--------|
| 計    | 全<br>損 | 半<br>損 | 小<br>損 |                  | 死<br>者 | 負<br>傷<br>者 | 計          | 建 物     |             | 林<br>野 | 車<br>両 | 船<br>舶 | そ<br>の<br>他 | 爆<br>発 |
|      |        |        |        |                  |        |             |            | 建<br>物  | 収<br>容<br>物 |        |        |        |             |        |
| 65   | 25     | 3      | 37     | 119              | 8      | 19          | 237,074    | 201,074 | 25,369      | -      | 9,599  | -      | 1,032       | -      |
| 9    | 4      | -      | 5      | 12               | 1      | 3           | 29,723     | 22,656  | 6,329       | -      | 386    | -      | 352         | -      |
| 9    | 2      | 1      | 6      | 16               | 1      | 2           | 27,544     | 23,797  | 3,747       | -      | -      | -      | -           | -      |
| 4    | 2      | -      | 2      | 10               | 2      | 3           | 11,467     | 10,132  | 999         | -      | 336    | -      | -           | -      |
| 10   | 2      | 1      | 7      | 26               | -      | 1           | 31,518     | 24,821  | 4,158       | -      | 2,539  | -      | -           | -      |
| -    | -      | -      | -      | -                | -      | 1           | 17,064     | 16,572  | 87          | -      | -      | -      | 405         | -      |
| 2    | 1      | -      | 1      | 2                | 1      | -           | 20,251     | 19,127  | 241         | -      | 883    | -      | -           | -      |
| 4    | 3      | -      | 1      | 5                | 1      | 1           | 10,198     | 9,776   | 422         | -      | -      | -      | -           | -      |
| -    | -      | -      | -      | -                | -      | 3           | 1,860      | 90      | 1,770       | -      | -      | -      | -           | -      |
| 4    | -      | -      | 4      | 7                | -      | -           | 4,138      | 205     | 91          | -      | 3,842  | -      | -           | -      |
| 3    | 1      | -      | 2      | 11               | 1      | 1           | 8,136      | 7,775   | 86          | -      | -      | -      | 275         | -      |
| 15   | 9      | 1      | 5      | 18               | 1      | 3           | 17,360     | 11,749  | 4,048       | -      | 1,563  | -      | -           | -      |
| 5    | 1      | -      | 4      | 12               | -      | 1           | 57,815     | 54,374  | 3,391       | -      | 50     | -      | -           | -      |

|    |    |    |    |     |    |    |         |         |         |       |        |     |       |       |
|----|----|----|----|-----|----|----|---------|---------|---------|-------|--------|-----|-------|-------|
| 62 | 19 | 5  | 38 | 162 | 10 | 26 | 237,375 | 150,831 | 79,386  | 2,161 | 3,827  | -   | 993   | 177   |
| 75 | 18 | 5  | 52 | 196 | 7  | 21 | 286,376 | 197,624 | 70,401  | 275   | 14,984 | -   | 3,092 | -     |
| 51 | 21 | 3  | 27 | 120 | 9  | 13 | 223,212 | 178,010 | 36,966  | 3     | 5,631  | -   | 300   | 2,302 |
| 88 | 31 | 4  | 53 | 226 | 8  | 22 | 445,725 | 295,456 | 143,338 | -     | 6,207  | -   | 724   | -     |
| 55 | 8  | 11 | 36 | 130 | 5  | 24 | 166,766 | 108,624 | 56,793  | 39    | 1,035  | -   | 275   | -     |
| 80 | 27 | 11 | 42 | 175 | 6  | 18 | 187,921 | 117,099 | 58,375  | -     | 770    | -   | 5,419 | 6,258 |
| 49 | 7  | 3  | 39 | 132 | 2  | 19 | 203,689 | 143,380 | 38,143  | -     | 21,238 | -   | 928   | -     |
| 66 | 25 | 1  | 40 | 145 | 5  | 24 | 400,236 | 319,656 | 71,138  | 840   | 6,954  | 864 | 784   | -     |
| 81 | 30 | 3  | 48 | 187 | 8  | 20 | 254,100 | 199,444 | 47,278  | 57    | 8,092  | 88  | 3,450 | 691   |
| 65 | 25 | 3  | 37 | 119 | 8  | 19 | 237,074 | 201,074 | 25,369  | -     | 9,599  | -   | 1,032 | -     |

## ○火災種別火災発生状況

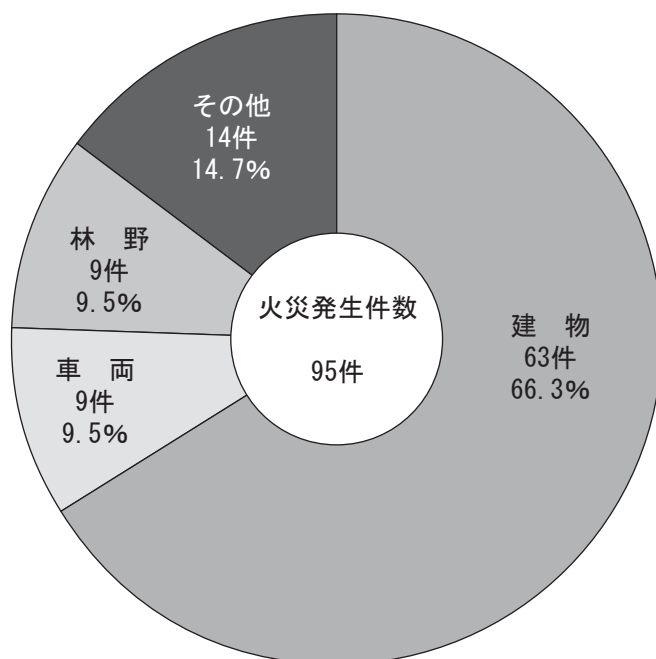

## ○月別火災発生状況

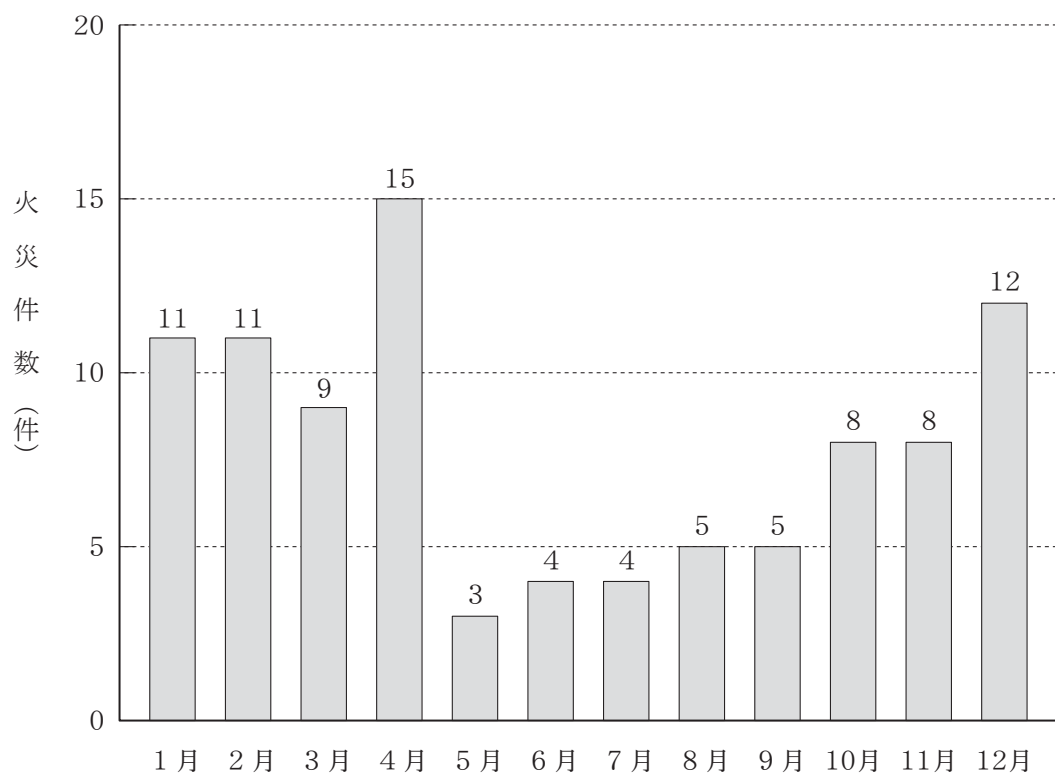



## 4. 時間別火災発生状況

2021年中(令和3年中)

| 区分<br>時間別 | 件数 |    |    |    |    |     | 損害額(千円) |         |    |       |    |       |    | 焼損面積                |     |       |
|-----------|----|----|----|----|----|-----|---------|---------|----|-------|----|-------|----|---------------------|-----|-------|
|           | 計  | 建物 | 林野 | 車両 | 船舶 | その他 | 計       | 建物      | 林野 | 車両    | 船舶 | その他   | 爆発 | 建物(m <sup>2</sup> ) |     | 林野(a) |
|           |    |    |    |    |    |     |         |         |    |       |    |       |    | 床面積                 | 表面積 |       |
| 計         | 95 | 63 | 9  | 9  | -  | 14  | 237,074 | 226,443 | -  | 9,599 | -  | 1,032 | -  | 4,226               | 336 | 74    |
| 0時～1時     | 2  | 1  | -  | 1  | -  | -   | 9,370   | 5,540   | -  | 3,830 | -  | -     | -  | 134                 | 3   | -     |
| 1時～2時     | 6  | 4  | -  | -  | -  | 2   | 10,871  | 8,632   | -  | 2,239 | -  | -     | -  | 296                 | 37  | -     |
| 2時～3時     | 3  | 3  | -  | -  | -  | -   | 1,562   | 1,562   | -  | -     | -  | -     | -  | 42                  | 16  | -     |
| 3時～4時     | -  | -  | -  | -  | -  | -   | -       | -       | -  | -     | -  | -     | -  | -                   | -   | -     |
| 4時～5時     | 1  | 1  | -  | -  | -  | -   | 50      | 50      | -  | -     | -  | -     | -  | 6                   | -   | -     |
| 5時～6時     | 2  | 1  | -  | 1  | -  | -   | 2,053   | 1,753   | -  | 300   | -  | -     | -  | 19                  | 8   | -     |
| 6時～7時     | 2  | -  | 1  | -  | -  | 1   | -       | -       | -  | -     | -  | -     | -  | -                   | -   | 3     |
| 7時～8時     | 2  | 2  | -  | -  | -  | -   | 569     | 569     | -  | -     | -  | -     | -  | 3                   | -   | -     |
| 8時～9時     | 1  | 1  | -  | -  | -  | -   | 5       | 5       | -  | -     | -  | -     | -  | -                   | -   | -     |
| 9時～10時    | 6  | 3  | 2  | 1  | -  | -   | 19,364  | 19,314  | -  | 50    | -  | -     | -  | 261                 | 41  | 2     |
| 10時～11時   | 9  | 5  | 1  | 3  | -  | -   | 8,409   | 5,963   | -  | 2,446 | -  | -     | -  | 291                 | 7   | 8     |
| 11時～12時   | 10 | 9  | -  | -  | -  | 1   | 9,669   | 9,669   | -  | -     | -  | -     | -  | 602                 | 42  | 33    |
| 12時～13時   | 11 | 4  | 2  | 1  | -  | 4   | 1,498   | 355     | -  | 386   | -  | 757   | -  | 13                  | 1   | 20    |
| 13時～14時   | 6  | 4  | -  | 1  | -  | 1   | 24,917  | 24,905  | -  | 12    | -  | -     | -  | 224                 | 4   | -     |
| 14時～15時   | 4  | 3  | 1  | -  | -  | -   | 4,148   | 4,148   | -  | -     | -  | -     | -  | 322                 | 102 | 1     |
| 15時～16時   | 6  | 3  | -  | -  | -  | 3   | 18,875  | 18,775  | -  | -     | -  | 100   | -  | 269                 | 2   | -     |
| 16時～17時   | 7  | 6  | -  | -  | -  | 1   | 41,113  | 41,113  | -  | -     | -  | -     | -  | 500                 | 14  | -     |
| 17時～18時   | 1  | 1  | -  | -  | -  | -   | 54,746  | 54,746  | -  | -     | -  | -     | -  | 451                 | -   | -     |
| 18時～19時   | 1  | -  | -  | 1  | -  | -   | 336     | -       | -  | 336   | -  | -     | -  | -                   | -   | -     |
| 19時～20時   | 3  | 3  | -  | -  | -  | -   | 2,828   | 2,828   | -  | -     | -  | -     | -  | 165                 | 11  | -     |
| 20時～21時   | 4  | 3  | -  | -  | -  | 1   | 10,862  | 10,687  | -  | -     | -  | 175   | -  | 357                 | 42  | -     |
| 21時～22時   | 1  | 1  | -  | -  | -  | -   | 8,610   | 8,610   | -  | -     | -  | -     | -  | 107                 | 3   | -     |
| 22時～23時   | 2  | 2  | -  | -  | -  | -   | 7,162   | 7,162   | -  | -     | -  | -     | -  | 164                 | -   | -     |
| 23時～24時   | 1  | 1  | -  | -  | -  | -   | 48      | 48      | -  | -     | -  | -     | -  | -                   | 3   | -     |
| 不明        | 4  | 2  | 2  | -  | -  | -   | 9       | 9       | -  | -     | -  | -     | -  | -                   | -   | 7     |

## 5. 曜日別火災発生状況

2021年中(令和3年中)

| 区分<br>曜日別 | 件数 |    |    |    |    |     | 損害額 (千円) |         |    |       |    |       |    | 焼損面積   |     |        |
|-----------|----|----|----|----|----|-----|----------|---------|----|-------|----|-------|----|--------|-----|--------|
|           | 計  | 建物 | 林野 | 車両 | 船舶 | その他 | 計        | 建物      | 林野 | 車両    | 船舶 | その他   | 爆発 | 建物 (㎡) |     | 林野 (a) |
|           |    |    |    |    |    |     |          |         |    |       |    |       |    | 床面積    | 表面積 |        |
| 計         | 95 | 63 | 9  | 9  | -  | 14  | 237,074  | 226,443 | -  | 9,599 | -  | 1,032 | -  | 4,226  | 336 | 74     |
| 日曜日       | 16 | 11 | 2  | -  | -  | 3   | 62,812   | 62,812  | -  | -     | -  | -     | -  | 1,011  | 124 | 20     |
| 月曜日       | 20 | 11 | 3  | 3  | -  | 3   | 28,365   | 20,945  | -  | 7,015 | -  | 405   | -  | 887    | 34  | 8      |
| 火曜日       | 16 | 12 | 1  | 1  | -  | 2   | 33,899   | 32,399  | -  | 1,500 | -  | -     | -  | 513    | 20  | 2      |
| 水曜日       | 7  | 4  | -  | 2  | -  | 1   | 11,336   | 10,950  | -  | 386   | -  | -     | -  | 317    | 33  | -      |
| 木曜日       | 9  | 5  | 2  | 1  | -  | 1   | 43,828   | 43,816  | -  | 12    | -  | -     | -  | 802    | 46  | 20     |
| 金曜日       | 15 | 10 | -  | 1  | -  | 4   | 36,467   | 35,454  | -  | 386   | -  | 627   | -  | 416    | 49  | -      |
| 土曜日       | 9  | 8  | -  | 1  | -  | -   | 20,358   | 20,058  | -  | 300   | -  | -     | -  | 280    | 30  | 24     |
| 不明        | 3  | 2  | 1  | -  | -  | -   | 9        | 9       | -  | -     | -  | -     | -  | -      | -   | -      |

## 6. 覚知別火災発生状況

2021年中(令和3年中)

| 区分<br>覚知別 | 件数 |    |    |    |    |     | 損害額 (千円) |         |    |       |    |       |    | 焼損面積   |     |        |
|-----------|----|----|----|----|----|-----|----------|---------|----|-------|----|-------|----|--------|-----|--------|
|           | 計  | 建物 | 林野 | 車両 | 船舶 | その他 | 計        | 建物      | 林野 | 車両    | 船舶 | その他   | 爆発 | 建物 (㎡) |     | 林野 (a) |
|           |    |    |    |    |    |     |          |         |    |       |    |       |    | 床面積    | 表面積 |        |
| 計         | 95 | 63 | 9  | 9  | -  | 14  | 237,074  | 226,443 | -  | 9,599 | -  | 1,032 | -  | 4,226  | 336 | 74     |
| 119番      | 74 | 49 | 8  | 8  | -  | 9   | 230,617  | 220,869 | -  | 8,716 | -  | 1,032 | -  | 4,074  | 308 | 50     |
| 加入電話      | 2  | 2  | -  | -  | -  | -   | 4,738    | 4,738   | -  | -     | -  | -     | -  | 112    | 8   | -      |
| 警察電話      | 3  | 2  | -  | 1  | -  | -   | 1,541    | 658     | -  | 883   | -  | -     | -  | 25     | 16  | 24     |
| 駆け付け      | -  | -  | -  | -  | -  | -   | -        | -       | -  | -     | -  | -     | -  | -      | -   | -      |
| 事後聞知      | 13 | 9  | 1  | -  | -  | 3   | 120      | 120     | -  | -     | -  | -     | -  | 1      | 1   | -      |
| その他       | 3  | 1  | -  | -  | -  | 2   | 58       | 58      | -  | -     | -  | -     | -  | 14     | 3   | -      |

### ○時間別火災発生状況

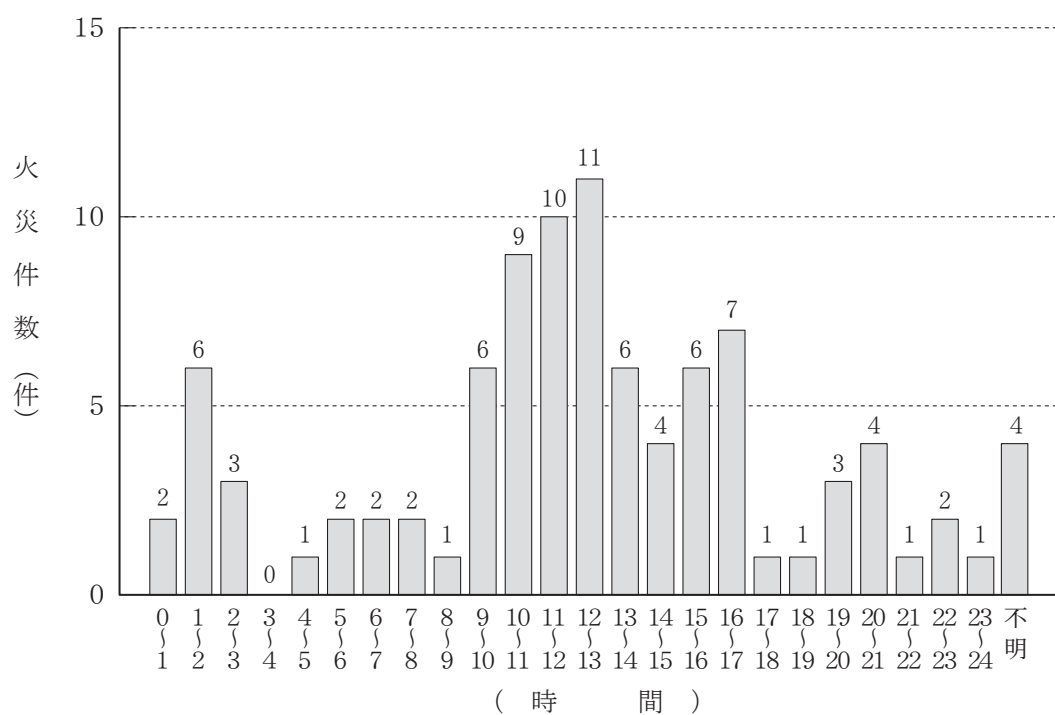

### ○曜日別火災発生状況

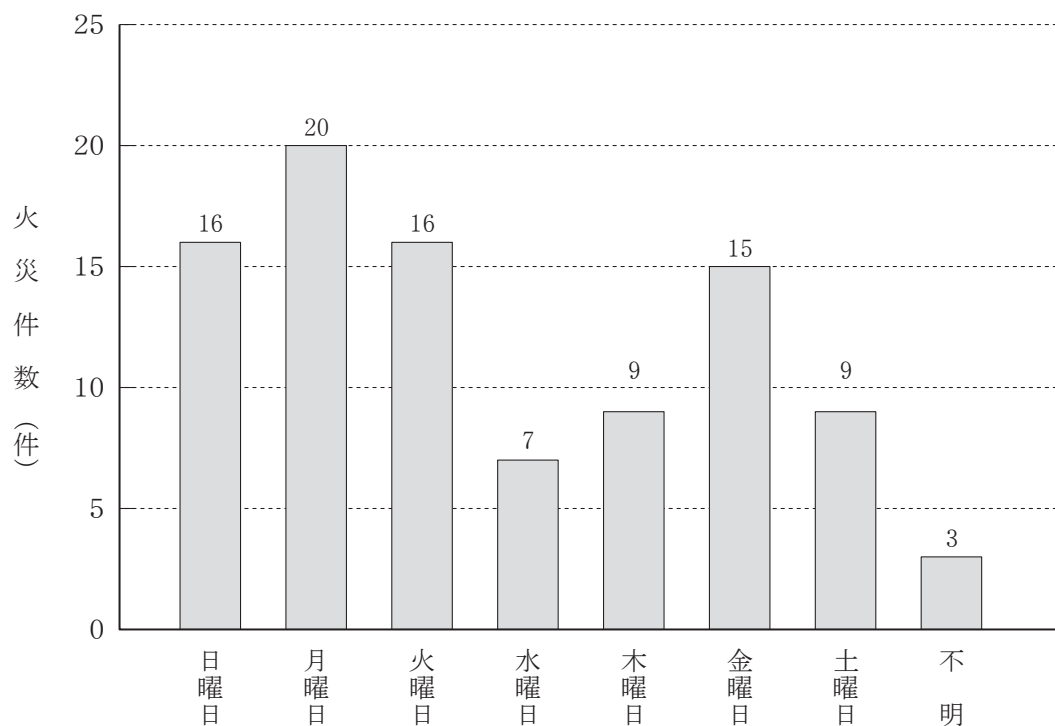

## 7. 気象別火災発生状況

2021年中(令和3年中)

| 区分<br>気象別 |       | 件数 |    |    |    |    | 損害額 (千円) |         |         |    |       |    |       | 焼損面積 |        |     |        |
|-----------|-------|----|----|----|----|----|----------|---------|---------|----|-------|----|-------|------|--------|-----|--------|
|           |       | 計  | 建物 | 林野 | 車両 | 船舶 | その他      | 計       | 建物      | 林野 | 車両    | 船舶 | その他   | 爆発   | 建物 (㎡) |     | 林野 (a) |
|           |       |    |    |    |    |    |          |         |         |    |       |    |       |      | 床面積    | 表面積 |        |
| 計         |       | 95 | 63 | 9  | 9  | -  | 14       | 237,074 | 226,443 | -  | 9,599 | -  | 1,032 | -    | 4,226  | 336 | 74     |
| 天候別       | 快晴    | 5  | 3  | 1  | -  | -  | 1        | 2,396   | 1,991   | -  | -     | -  | 405   | -    | 68     | 34  | 8      |
|           | 晴     | 62 | 38 | 4  | 7  | -  | 13       | 123,899 | 117,803 | -  | 5,469 | -  | 627   | -    | 2,498  | 225 | 55     |
|           | 曇     | 23 | 19 | 2  | 2  | -  | -        | 38,826  | 34,696  | -  | 4,130 | -  | -     | -    | 1,048  | 74  | 1      |
|           | 雨     | 3  | 1  | 2  | -  | -  | -        | 30      | 30      | -  | -     | -  | -     | -    | -      | -   | 10     |
|           | 雪     | 2  | 2  | -  | -  | -  | -        | 71,923  | 71,923  | -  | -     | -  | -     | -    | 612    | 3   | -      |
|           | その他   | -  | -  | -  | -  | -  | -        | -       | -       | -  | -     | -  | -     | -    | -      | -   | -      |
|           | 不明    | -  | -  | -  | -  | -  | -        | -       | -       | -  | -     | -  | -     | -    | -      | -   | -      |
| 風向別       | 北     | 4  | 2  | 1  | -  | -  | 1        | 233     | 58      | -  | -     | -  | 175   | -    | 1      | 1   | -      |
|           | 北東    | 7  | 4  | -  | 3  | -  | -        | 6,238   | 2,136   | -  | 4,102 | -  | -     | -    | 111    | 16  | -      |
|           | 東     | 3  | 2  | 1  | -  | -  | -        | 127     | 127     | -  | -     | -  | -     | -    | 3      | 1   | 7      |
|           | 南東    | 22 | 12 | 4  | 1  | -  | 5        | 15,786  | 15,774  | -  | 12    | -  | -     | -    | 597    | 43  | 55     |
|           | 南     | 8  | 4  | -  | 2  | -  | 2        | 25,868  | 20,895  | -  | 4,216 | -  | 757   | -    | 196    | 2   | -      |
|           | 南西    | 14 | 9  | -  | 1  | -  | 4        | 34,139  | 33,256  | -  | 883   | -  | -     | -    | 1,040  | 150 | -      |
|           | 西     | 18 | 14 | 1  | 2  | -  | 1        | 40,239  | 39,853  | -  | 386   | -  | -     | -    | 729    | 46  | 3      |
|           | 北西    | 13 | 11 | 1  | -  | -  | 1        | 83,479  | 83,379  | -  | -     | -  | 100   | -    | 1,046  | 18  | 8      |
|           | 無風    | 6  | 5  | 1  | -  | -  | -        | 30,965  | 30,965  | -  | -     | -  | -     | -    | 503    | 59  | 1      |
|           | 不明    | -  | -  | -  | -  | -  | -        | -       | -       | -  | -     | -  | -     | -    | -      | -   | -      |
| 風速別       | 1m未満  | 9  | 7  | 1  | 1  | -  | -        | 32,763  | 32,713  | -  | 50    | -  | -     | -    | 522    | 65  | 1      |
|           | 1~2   | 20 | 12 | 2  | 4  | -  | 2        | 28,468  | 26,711  | -  | 1,582 | -  | 175   | -    | 933    | 73  | 20     |
|           | 2~3   | 21 | 13 | 5  | 2  | -  | 1        | 19,322  | 14,754  | -  | 4,216 | -  | 352   | -    | 666    | 150 | 44     |
|           | 3~4   | 16 | 10 | 1  | 1  | -  | 4        | 33,640  | 29,901  | -  | 3,739 | -  | -     | -    | 538    | 17  | 9      |
|           | 4~5   | 21 | 13 | -  | 1  | -  | 7        | 32,274  | 31,757  | -  | 12    | -  | 505   | -    | 758    | 23  | -      |
|           | 5~6   | 2  | 2  | -  | -  | -  | -        | 9       | 9       | -  | -     | -  | -     | -    | 1      | -   | -      |
|           | 6~7   | 1  | 1  | -  | -  | -  | -        | 1,277   | 1,277   | -  | -     | -  | -     | -    | 10     | 5   | -      |
|           | 7~8   | 2  | 2  | -  | -  | -  | -        | 55,458  | 55,458  | -  | -     | -  | -     | -    | 454    | -   | -      |
|           | 8m以上  | 3  | 3  | -  | -  | -  | -        | 33,863  | 33,863  | -  | -     | -  | -     | -    | 344    | 3   | -      |
|           | 不明    | -  | -  | -  | -  | -  | -        | -       | -       | -  | -     | -  | -     | -    | -      | -   | -      |
| 湿度別       | 40%未満 | 13 | 10 | 1  | -  | -  | 2        | 28,211  | 28,211  | -  | -     | -  | -     | -    | 423    | 25  | 35     |
|           | 40~50 | 21 | 14 | 3  | -  | -  | 4        | 71,808  | 69,064  | -  | 2,239 | -  | 505   | -    | 1,482  | 133 | 16     |
|           | 50~60 | 25 | 13 | 3  | 4  | -  | 5        | 40,579  | 39,443  | -  | 784   | -  | 352   | -    | 781    | 64  | 12     |
|           | 60~70 | 11 | 9  | -  | 2  | -  | -        | 21,091  | 20,145  | -  | 946   | -  | -     | -    | 604    | 46  | -      |
|           | 70~80 | 8  | 4  | 1  | 2  | -  | 1        | 6,892   | 2,587   | -  | 4,130 | -  | 175   | -    | 76     | 39  | 3      |
|           | 80~90 | 7  | 5  | 1  | 1  | -  | -        | 58,665  | 57,165  | -  | 1,500 | -  | -     | -    | 479    | 12  | 8      |
|           | 90%以上 | 10 | 8  | -  | -  | -  | 2        | 9,828   | 9,828   | -  | -     | -  | -     | -    | 381    | 17  | -      |
| 不明        | -     | -  | -  | -  | -  | -  | -        | -       | -       | -  | -     | -  | -     | -    | -      | -   |        |

# ○気象別火災発生状況

## 天 候 別

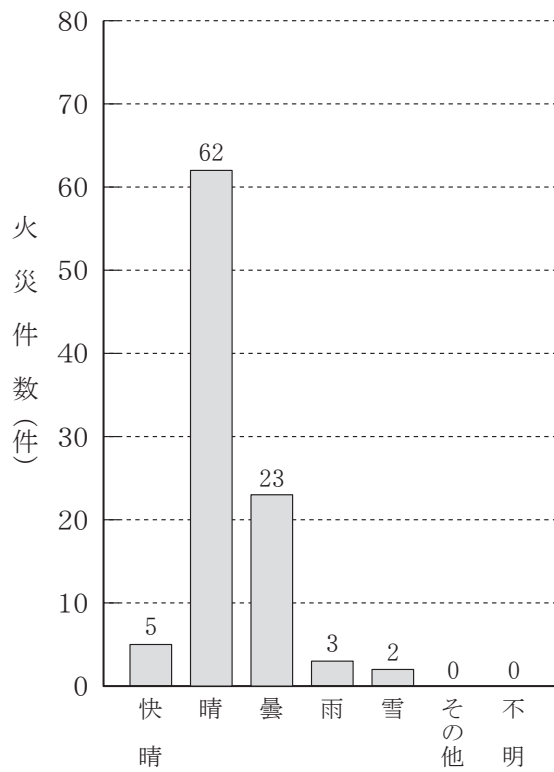

## 風 向 別

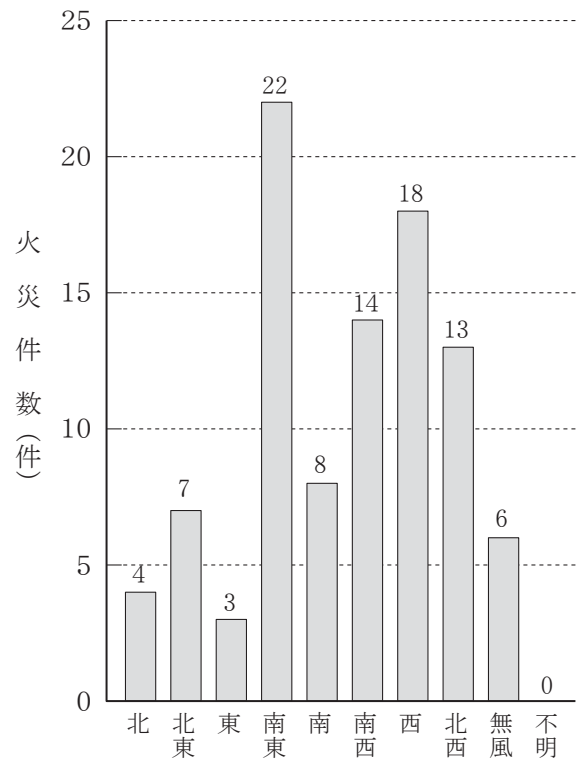

## 風 速 別

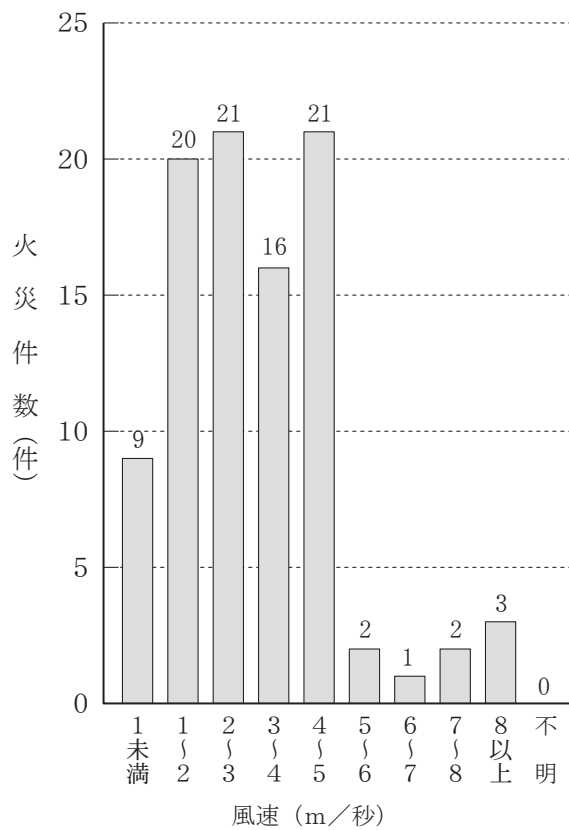

## 湿 度 別

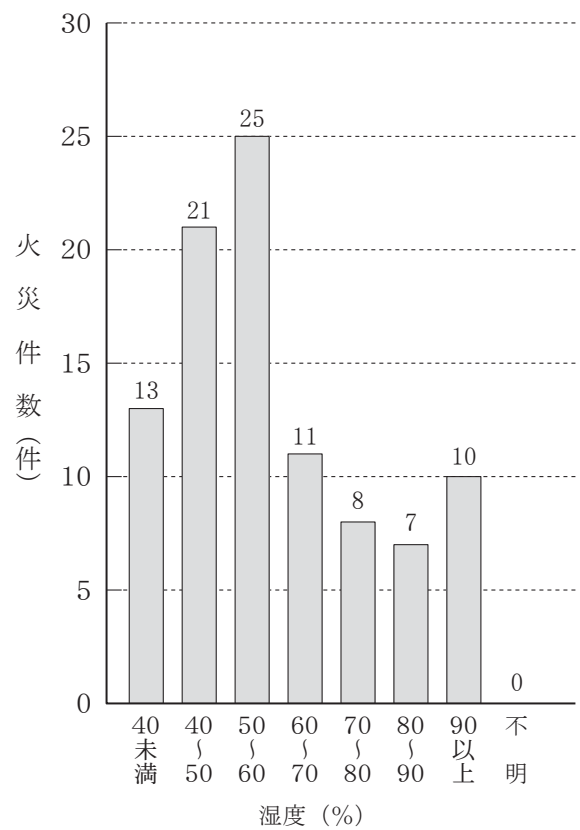

## 8. 原因別火災発生状況

2021年中(令和3年中)

| 区分<br>原因別 | 件数 |    |    |    |    |     | 損害額(千円) |         |    |       |    |       |    | 焼損面積                |     |       |
|-----------|----|----|----|----|----|-----|---------|---------|----|-------|----|-------|----|---------------------|-----|-------|
|           | 計  | 建物 | 林野 | 車両 | 船舶 | その他 | 計       | 建物      | 林野 | 車両    | 船舶 | その他   | 爆発 | 建物(m <sup>2</sup> ) |     | 林野(a) |
|           |    |    |    |    |    |     |         |         |    |       |    |       |    | 床面積                 | 表面積 |       |
| 計         | 95 | 63 | 9  | 9  | -  | 14  | 237,074 | 226,443 | -  | 9,599 | -  | 1,032 | -  | 4,226               | 336 | 74    |
| たばこ       | 9  | 8  | -  | 1  | -  | -   | 7,786   | 6,286   | -  | 1,500 | -  | -     | -  | 158                 | 44  | -     |
| こんろ       | 6  | 6  | -  | -  | -  | -   | 25,075  | 25,075  | -  | -     | -  | -     | -  | 553                 | 25  | -     |
| かまど       | 1  | 1  | -  | -  | -  | -   | 89      | 89      | -  | -     | -  | -     | -  | -                   | 1   | -     |
| 風呂かまど     | -  | -  | -  | -  | -  | -   | -       | -       | -  | -     | -  | -     | -  | -                   | -   | -     |
| 炉         | -  | -  | -  | -  | -  | -   | -       | -       | -  | -     | -  | -     | -  | -                   | -   | -     |
| 焼却炉       | 3  | 3  | -  | -  | -  | -   | 54,798  | 54,798  | -  | -     | -  | -     | -  | 457                 | 1   | -     |
| ストーブ      | 5  | 5  | -  | -  | -  | -   | 18,631  | 18,631  | -  | -     | -  | -     | -  | 228                 | 41  | -     |
| こたつ       | -  | -  | -  | -  | -  | -   | -       | -       | -  | -     | -  | -     | -  | -                   | -   | -     |
| ボイラー      | -  | -  | -  | -  | -  | -   | -       | -       | -  | -     | -  | -     | -  | -                   | -   | -     |
| 煙突・煙道     | -  | -  | -  | -  | -  | -   | -       | -       | -  | -     | -  | -     | -  | -                   | -   | -     |
| 排気管       | 4  | -  | -  | 3  | -  | 1   | 1,282   | -       | -  | 1,282 | -  | -     | -  | -                   | -   | -     |
| 電気機器      | 2  | 2  | -  | -  | -  | -   | 1,816   | 1,816   | -  | -     | -  | -     | -  | 1                   | -   | -     |
| 電気装置      | -  | -  | -  | -  | -  | -   | -       | -       | -  | -     | -  | -     | -  | -                   | -   | -     |
| 電灯・電話等の配線 | 3  | 3  | -  | -  | -  | -   | 20,686  | 20,686  | -  | -     | -  | -     | -  | 484                 | 98  | -     |
| 内燃機関      | -  | -  | -  | -  | -  | -   | -       | -       | -  | -     | -  | -     | -  | -                   | -   | -     |
| 配線器具      | 6  | 6  | -  | -  | -  | -   | 40,658  | 40,658  | -  | -     | -  | -     | -  | 897                 | 45  | -     |
| 火あそび      | 3  | 1  | -  | -  | -  | 2   | 18      | 18      | -  | -     | -  | -     | -  | -                   | 2   | -     |
| マッチ・ライター  | 3  | 1  | -  | 1  | -  | 1   | 750     | 12      | -  | 386   | -  | 352   | -  | -                   | 1   | -     |
| たき火       | 18 | 7  | 5  | -  | -  | 6   | 2,901   | 2,396   | -  | -     | -  | 505   | -  | 221                 | 24  | 64    |
| 溶接機・切断機   | 1  | 1  | -  | -  | -  | -   | 9       | 9       | -  | -     | -  | -     | -  | 1                   | -   | -     |
| 灯火        | 2  | 2  | -  | -  | -  | -   | 7,233   | 7,233   | -  | -     | -  | -     | -  | 235                 | 11  | -     |
| 衝突の火花     | -  | -  | -  | -  | -  | -   | -       | -       | -  | -     | -  | -     | -  | -                   | -   | -     |
| 取灰        | 1  | 1  | -  | -  | -  | -   | 529     | 529     | -  | -     | -  | -     | -  | 76                  | 2   | -     |
| 火入れ       | -  | -  | -  | -  | -  | -   | -       | -       | -  | -     | -  | -     | -  | -                   | -   | -     |
| 放火        | 4  | 3  | 1  | -  | -  | -   | 9,887   | 9,887   | -  | -     | -  | -     | -  | 117                 | 8   | -     |
| 放火の疑い     | 7  | 2  | 2  | -  | -  | 3   | 5,575   | 5,575   | -  | -     | -  | -     | -  | 26                  | -   | 3     |
| その他       | 13 | 9  | -  | 3  | -  | 1   | 28,920  | 22,614  | -  | 6,131 | -  | 175   | -  | 459                 | 25  | -     |
| 不明・調査中    | 4  | 2  | 1  | 1  | -  | -   | 10,431  | 10,131  | -  | 300   | -  | -     | -  | 313                 | 8   | 7     |

## 9. 用途別建物火災発生状況

2021年中(令和3年中)

| 区分<br>用途別 | 火災発生<br>件数 | 焼損棟数 |   |    |    | り災世帯 |   |    | り災<br>人員 | 死傷者 |    | 損害<br>額<br>(千円) | 焼損面積  |     | 火災1件当たり             |       |   |
|-----------|------------|------|---|----|----|------|---|----|----------|-----|----|-----------------|-------|-----|---------------------|-------|---|
|           |            | 全    | 半 | 部  | ぼ  | 全    | 半 | 小  |          | 死   | 負  |                 | 建物(㎡) |     | 損<br>害<br>額<br>(千円) | 建物(㎡) |   |
|           |            | 焼    | 焼 | 焼  | や  | 損    | 損 | 損  |          |     |    |                 | 積     | 積   |                     | 積     | 積 |
| 計         | 63         | 32   | 6 | 50 | 24 | 25   | 3 | 37 | 119      | 7   | 12 | 226,443         | 4,226 | 336 | 3,594               | 67    | 5 |
| 住宅        | 33         | 20   | 4 | 23 | 11 | 15   | 3 | 25 | 88       | 7   | 9  | 187,859         | 3,168 | 223 | 5,693               | 96    | 7 |
| 共同住宅      | 5          | 1    | - | 8  | 1  | 8    | - | 6  | 16       | -   | 1  | 12,996          | 379   | 46  | 2,599               | 76    | 9 |
| 併用住宅      | 3          | -    | - | 1  | 2  | -    | - | 2  | 4        | -   | -  | 64              | 7     | -   | 21                  | 2     | - |
| 倉庫        | 3          | 2    | - | 1  | 1  | -    | - | -  | -        | -   | 1  | 1,675           | 148   | 4   | 558                 | 49    | 1 |
| 工場        | 4          | -    | - | 3  | 2  | -    | - | -  | -        | -   | -  | 2,426           | 79    | 3   | 607                 | 20    | 1 |
| 複合(特定)    | -          | -    | - | -  | -  | -    | - | -  | -        | -   | -  | -               | -     | -   | -                   | -     | - |
| 複合(非特定)   | 1          | -    | - | 1  | -  | -    | - | -  | -        | -   | -  | 720             | 33    | -   | 720                 | 33    | - |
| 学校        | 1          | -    | - | -  | 1  | -    | - | -  | -        | -   | -  | 18              | -     | -   | 18                  | -     | - |
| その他       | 13         | 9    | 2 | 13 | 6  | 2    | - | 4  | 11       | -   | 1  | 20,685          | 412   | 60  | 1,591               | 32    | 5 |

※ 損害額は爆発によるものを含まない。

※ 建物火災以外によりり災した建物の損害状況も含む。

○原因別火災発生状況

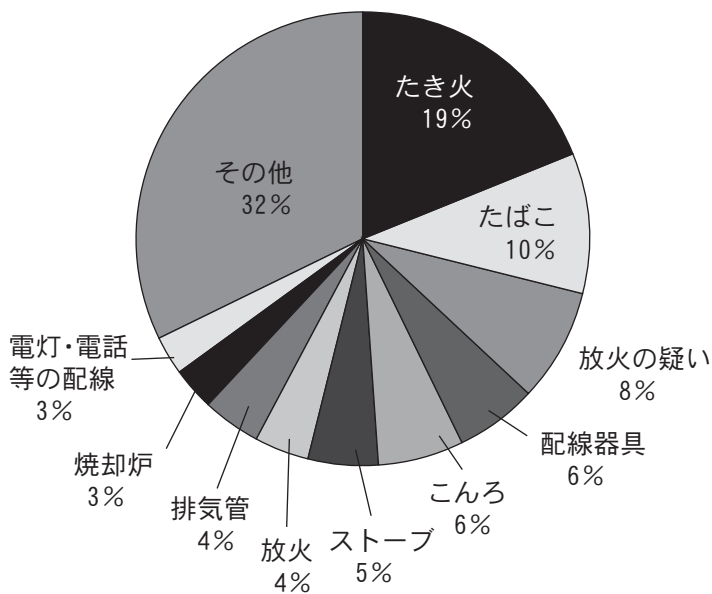

○用途別建物火災発生状況

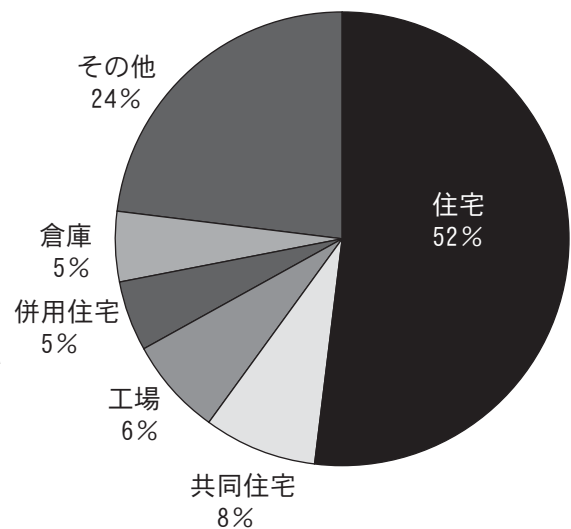

## 10. 主な火災と死者を生じた火災

2021年中(令和3年中)

| 出火日時  |       | 出火場所    | 火元用途    | 焼損面積                |             |           | 焼損棟数   |        |             |        | 死傷者    |             |
|-------|-------|---------|---------|---------------------|-------------|-----------|--------|--------|-------------|--------|--------|-------------|
|       |       |         |         | 建物(m <sup>2</sup> ) |             | 林野<br>(a) | 全<br>焼 | 半<br>焼 | 部<br>分<br>焼 | ぼ<br>や | 死<br>者 | 負<br>傷<br>者 |
|       |       |         |         | 床<br>面<br>積         | 表<br>面<br>積 |           |        |        |             |        |        |             |
| 1/6   | 10:00 | 福山市大門町  | 住 宅     | 179                 | -           | -         | 2      | -      | -           | -      | 1      | -           |
| 1/7   | 16:40 | 福山市南蔵王町 | 飲 食 店   | 161                 | 3           | -         | 1      | 1      | 1           | -      | -      | -           |
| 2/3   | 16:35 | 福山市本郷町  | 住 宅     | 71                  | -           | -         | -      | 1      | -           | -      | 1      | -           |
| 2/5   | 9:55  | 福山市引野町  | 住 宅     | 172                 | 41          | -         | 1      | -      | 1           | 1      | -      | 1           |
| 3/10  | 1:40  | 福山市東手城町 | 住 宅     | 67                  | 33          | -         | 1      | -      | 4           | -      | 1      | -           |
| 4/9   | 16:42 | 神石高原町福永 | 住 宅     | 227                 | 1           | -         | 1      | -      | -           | 1      | -      | -           |
| 5/1   | 15:00 | 福山市高美台  | 住 宅     | 183                 | -           | -         | -      | 1      | -           | -      | -      | -           |
| 6/29  | 13:30 | 福山市西深津町 | 住 宅     | 121                 | 2           | -         | 1      | -      | 1           | -      | 1      | -           |
| 7/13  | 0:30  | 福山市瀬戸町  | 住 宅     | 137                 | -           | -         | 1      | -      | 1           | -      | 1      | -           |
| 10/28 | 22:00 | 府中市河佐町  | 住 宅     | 164                 | -           | -         | 1      | -      | -           | -      | 1      | -           |
| 11/25 | 20:28 | 府中市上下町  | 共 同 住 宅 | 357                 | 40          | -         | 1      | -      | 5           | -      | -      | 1           |
| 11/30 | 10:00 | 福山市新市町  | 車 両     | -                   | 5           | -         | -      | -      | 1           | -      | 1      | -           |
| 12/26 | 17:21 | 府中市上下町  | 住 宅     | 451                 | -           | -         | 3      | -      | -           | -      | -      | -           |

※ 主な火災とは損害額が1,000万円以上又は特異な火災をいう。

※ 火災による死者は放火自殺者等を除く。