2023年（令和5年）　6月発行　第167号

しんいちコミュニティセンターだより

発行　新市コミュニティセンター
福山市新市町新市1022　TEL0847-52-5541
shinichi-community@city.fukuyama.hiroshima.jp

回覧

「核兵器のない世界」をめざして

5月19日～21日の3日間，広島にて先進7カ国首脳会議（G7サミット）が開催された。この会議の中で核軍縮・核不拡散に関する「広島ビジョン」が発表され，世界中の多くの人が核兵器のあり方について考える機会になった。二度と繰り返させないためにも多くの人に原爆の恐ろしさを知ってもらいたいという被爆者の思いは伝わったのではないだろうか。

私たちは核兵器を決して許してはいけないといったこの文書をしっかり受け止め，考えていかなければならない。

核兵器保有国の多くは抑止力のために核兵器をもっており，核兵器の存在を肯定している。「「核の傘」の下にいる核兵器禁止条約」の不参加国の日本。この２つの現実がある中で本当に「核兵器のない世界」に進むことができるのだろうか。

「核兵器をつかわない，核兵器で脅さない，人類の生存に関わるこの根源的な問題を今こそ問わねばならない」という言葉で最後にまとめたこの会議が核なき世界という未来への道に進む第1歩になるためにも本当の意味での『核兵器廃絶』のためにはどのような姿勢で臨まないといけないかを改めて考える必要があるのではないでしょうか。

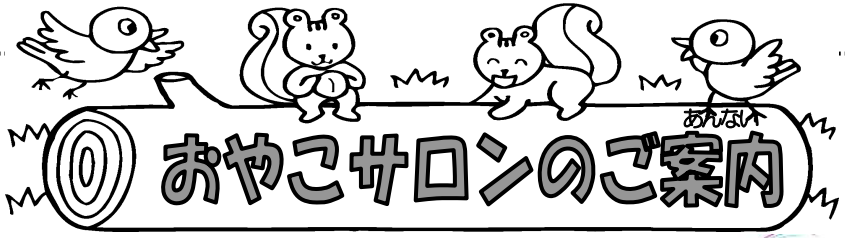

おやこサロンのご案内

ベビーヨガ

＜日　時＞　7月13日（木）
10：00～11：30
＜対　象＞　未就学児とその保護者
＜内　容＞　ベビーヨガ・育児相談
＜講　師＞　滝川　知子　さん
＜持ち物＞　バスタオル・飲み物
＜定　員＞　８組（※要予約）

おもちゃびょういん新市
★ 同日時開催 ★
・壊れたおもちゃをなおします
・治療費は無料です（別途交換部品代がいります）

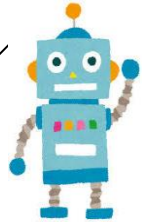

DVD鑑賞「つるにのって」

DVD鑑賞をし，一緒に「平和の大切さ」について考えていきませんか

＜日　時＞　8月１日（火）10：00～11：30
＜対　象＞　だれでも
＜内　容＞
・DVD「つるにのって」鑑賞
・折り鶴を折ってみよう
＜定　員＞　30人

サロンつむぎ 7月

どなたでも参加できる集いの場です。
楽しい企画をしてお待ちしております。
ぜひ，参加してください。

ホッとサロン

7/4（火） 10:00～11:30

楽しく脳トレをしながら交流します。
どなたでも参加できます。
時間内であれば，いつでも参加できます。
気軽に来てみてくださいね。

楽ラクたいそう

7/11（火） 10:00～11:30

＜内　容＞　無理のない範囲で
楽しみながら体を動かしています

＜講　師＞　青木　正子　さん
＜内　容＞　簡単なストレッチ体操など
＜持ち物＞　動きやすい服装・飲み物・タオル

絵手紙づくり

7/18（火） 10:00～11:30

＜講　師＞　井上　聖文　さん
＜持ち物＞　材料費　100円
＜定　員＞　8人（先着順）

申し込みは6月15日から受け付けます。
ただし，6月21日の「絵手紙づくり」に参加された方は7月1日から受け付けとなります。

ホッとサロン

7/25（火） 10:00～11:30

＜内　容＞　インテリア「コラージュ文字」
＜持ち物＞　材料費　100円
＜定　員＞　8人（先着順）

申し込みは7月21日までにお願いします。

リハビリピンポン倶楽部

運動機能を回復し，維持することを目的にしています。
仲間づくりを大切にしている場です！！

＜日　時＞　毎週水曜日　10:00～11:30
＜持ち物＞　飲み物・運動しやすい服装・室内シューズ

☺　道具はあります。気軽にお越しください　☺

※新型コロナウイルス感染症感染拡大防止のため中止になることがあります。

お問い合せ
申し込み先
新市コミュニティセンター
☎（0847）52－5541