2023年（令和5年）　8月発行　第169号

しんいちコミュニティセンターだより

発行　新市コミュニティセンター
福山市新市町新市1022　TEL0847-52-5541
shinichi-community@city.fukuyama.hiroshima.jp

回覧

『多様性社会』を考える

人は国籍，障がい，性的指向など**生まれながら変えることができない個性**と学歴，地位，宗教などの**生まれてから養った個性**とのさまざまな要素の集合体である。個性をそれぞれ枠としたとき，ある一つの個性だけが強調され，その枠のライン（境）で偏見や差別が生まれることがある。この人は外国人，この人は障がい者，この人はトランスジェンダーなどの枠から枠内の人はああだ，こうだと揶揄する。外国人だから信用できない，ホームレスだから怖いなどの偏見をもつことで自分はこの人たちと違うと一線を引く。自分はあの人たちと違う普通の人間だと思うことで，優越感を得る。他者を枠内に閉じ込め，自分は枠外にいると思い込むことで，安心感を手に入れようとする。その平均的人間という幻想から，そこからはずれる人にとっては生きづらさを感じさせられる社会となる。

「平等」＝「同じ」ではない。違いというのは大切で，私は在日コリアンという自覚，私は虐待のサバイバーだという現実，私は未婚の母だという事実。それは私という大切にしたい自分の一部なのだから，その違いを，みな平等，みな同じなどの言葉で一緒にされては困る。自分が自分であることのこだわりを捨ててしまったら，尊厳を持った人間としては生きられない。

多様性とは，人はみなその価値において等しく尊いという人権概念を核として，さらに人はみな違うからこそ尊いとの認識に立つ考えなのである。

（「部落解放」839号『ダイバーシティの今』森田ゆり　参照）

おやこサロンのご案内

おはなしあそび

<日　時>　9月8日（木）10：00～11：30
<対　象>　未就学児とその保護者
<内　容>　エプロンシアター・育児相談
<講　師>　黒木　節子　さん
<持ち物>　飲み物

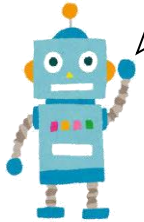

おもちゃびょういん新市
<日時>9月8日（木）
9:30～11:00
・壊れたおもちゃをなおします
・治療費は無料です
（別途交換部品代がいります）

リハビリピンポン倶楽部

運動機能を回復し，維持することを目的にしています。
仲間づくりを大切にしている場です！！

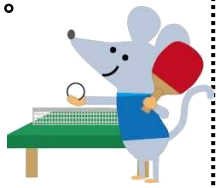

<日　時>　毎週水曜日　10:00～11:30
<持ち物>　飲み物・運動しやすい服装・室内シューズ

☺　道具はあります。気軽にお越しください　☺

サロン つむぎ 9月

どなたでも参加できる集いの場です。
楽しい企画をしてお待ちしております。
ぜひ，参加してください。

9/5（火） 10:00～11:30

唄のひろば

楽しく一緒に唄いましょう

＜持ち物＞　飲み物・マスク

※参加者の間隔をあけて，歌います
感染予防のためのマスクのご用意をお願いします

9/12（火） 10:00～11:30

楽ラクたいそう

＜内　容＞　無理のない範囲で
楽しみながら体を動かしています

＜講　師＞　青木　正子　さん
＜内　容＞　簡単なストレッチ体操など
＜持ち物＞　動きやすい服装・飲み物・タオル

9/19（火） 10:00～11:30

絵手紙づくり

＜講　師＞　井上　聖文　さん
＜持ち物＞　材料費　100円
＜定　員＞　8人（先着順）

申し込みは8月15日から受け付けます。
ただし，8/22の「絵手紙づくり」に参加された方は
9月1日から受け付けとなります。

9/26（火） 10:00～11:30

健康たいそう

肩こり・腰痛などを改善する体操です

＜講　師＞　池田　由美　さん
（全米NSCA認定トレーナー）
＜内　容＞　簡単なストレッチ体操など
＜持ち物＞　バスタオル１枚・フェイスタオル１枚
動きやすい服装・飲み物

お問い合せ
申し込み先
新市交流館　新市コミュニティセンター
☎（0847）52－5541