2024年（令和6年）　2月発行　第175号

しんいちコミュニティセンターだより

発　行　　新市交流館　新市コミュニティセンター
福山市新市町新市1022　TEL0847-52-5541
shinichi-community@city.fukuyama.hiroshima.jp

回覧

孤立・孤独とこれからのつながり

～パリの『隣人祭り』からみえること～

「隣人祭り」とはパリの区役所の勧める青年が区内で起きた老女の孤独死にショックを受け，ご近所同士が食べ物や飲み物を持ち寄っておしゃべりをするパーティを企画したことからはじまりました。人が集まりたわいない話や騒音やゴミ問題などの近所への不満などを出し合う中で見えなかった隣人の思いを知ることとなり，隣人・近所への不満ではなく，どのようにすれば問題が解決できるかを共に考えれるようになっていきました。その後は娘が急に病気になり，仕事が休めないから預かってというようなお互いが助け合う関係性も生まれ，近所でのホームレスや病人，高齢者の面倒を複数でみるなどしんどい人たちを協力し合って支援するなどの姿も見られるようになったとのことです。核家族化が進行していく中で，親子が遠距離になり，疎遠になっていくなか，多くの人が誰かとつながっていたいと家族の代わりになる共同体を求めていいます。そして，その共同体の一員としてふるまうことで自分の存在感を確かめ，安心につながるそうです。

「隣人祭り」がヨーロッパ各地に広がったように近所同士が段階を踏みながらつながり合っていく姿はこれからの日本の社会に必要なのではないでしょうか。

人権啓発講座

地域包括ケアシステムとは何か

～住み慣れた地域で生活し続けるために～

（参加無料）

2024年
3月2日（土）新市コミュニティセンター
10:00～12:00　（お問い合せ：0847-52-5541）

社会福祉法人　新市福祉会　本部長
講師　平田 善久 さん

手話通訳・要約筆記あり

65歳の人口は現在3,500万人を超えており，今後も増え続けることが予想されています。人としての尊厳をお互いが大切にしながら，可能な限り住み慣れた地域で，自分らしい暮らしを人生の最期まで続けることができるよう，どのような仕組みがあるか，どのようにすべきなのかを一緒に考えていきませんか。

サロンつむぎ 3月

どなたでも参加できる集いの場です。
楽しい企画をしてお待ちしております。
ぜひ，参加してください。

3/5（火） 10:00～11:30

唄のひろば

楽しく一緒に唄いましょう
＜持ち物＞　飲み物・マスク
※参加者の間隔をあけて，マスクを着用して歌います

3/12（火） 10:00～11:30

楽ラクたいそう

無理のないペースで，楽しみながら
体を動かしています。
＜講　師＞　青木　正子さん
＜内　容＞　簡単なストレッチ体操など
＜持ち物＞　動きやすい服装・飲み物・タオル・マスク

地域交流事業

リハビリピンポン倶楽部

運動機能を回復し，維持することを目的にしています。
仲間づくりを大切にしている場です！！

＜日　時＞　毎週水曜日　10:00～11:30
＜持ち物＞　飲み物・運動しやすい服装・室内シューズ
道具はあります。気軽にお越しください
※ただし祝日および3/20～4/10の水曜日は休み(4/17から実施)

おやこサロンのご案内　子育て交流事業

いないいないばぁあそび

＜日　時＞　3月14日（木）10：00～11：30
＜対　象＞　未就学児とその保護者
＜内　容＞　トンネル遊びなど
育児相談
＜講　師＞　黒木　節子　さん
＜持ち物＞　飲み物

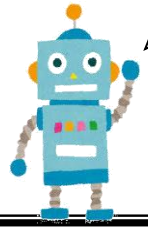

おもちゃびょういん新市
＜日時＞3月14日（木）
9:30～11:00
・壊れたおもちゃをなおします
・治療費は無料です
（別途交換部品代がいります）

お問い合せ
申し込み先
新市交流館　新市コミュニティセンター
☎（0847）52－5541