2025（令和 7）.7.16
発行：広島県東部建設事務所
鞆地区まちづくり推進事業所（084-921-1311）
福山市建設局土木部港湾河川課（084-928-1260）

港湾施設管理道（原地区）及び道路植栽工事（平地区）について

埋立地（東側拠点）からの歩行者導線となる港湾施設管理道工事及び鞆未来トンネル西側部における道路植栽工事の施工業者が決定しましたのでお知らせします。

工事車両の通行など、地域の皆様にはご不便をおかけしますが、ご理解とご協力をお願いします。

【工 事 名】福山港　港湾改良工事（原地区）
【施工業者】佐々木建設株式会社
【工　　期】令和７年７月４日～令和８年３月 27 日（予定）
【工事内容】原地区　港湾施設管理道　L=132m
　　平地区　道路植栽工　　A=412m2
【問合せ先】広島県東部建設事務所鞆地区まちづくり推進事業所
　　電話 084-921-1311

道路植栽工事箇所【平地区】

港湾施設管理道工事箇所及び埋立地（東側拠点）からの歩行者導線【原地区】

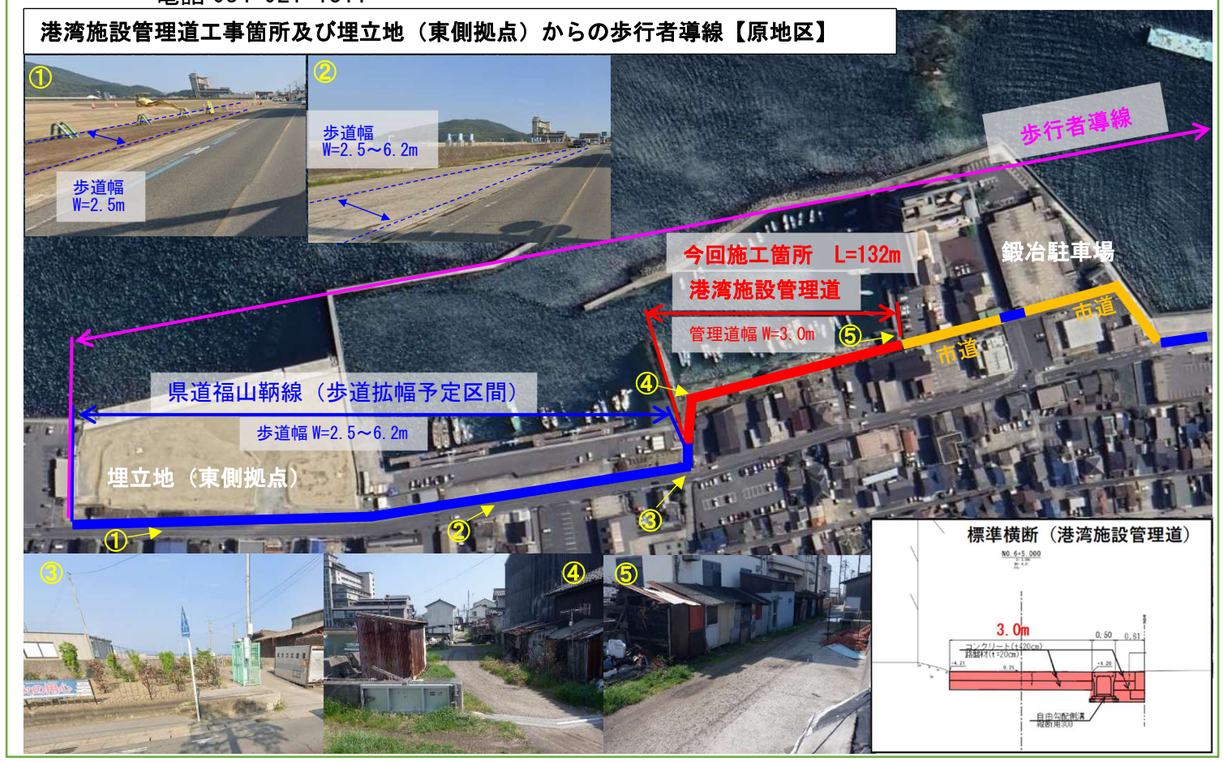

東西交通・交流拠点施設の事業着手について【福山市 港湾河川課】

東西交通・交流拠点施設整備事業について、設計・建設に着手します。

この事業は、民間のノウハウを生かしつつ総合的・効率的に事業を進めることとしており、このたび設計・建設を一体で契約し、設計のための地質調査を実施します。近隣のみなさまにはご迷惑をおかけしますが、ご協力くださいますようお願いします。

【契約業者】代表者　三島産業株式会社
（高橋啓之・三島産業・昭栄電業・豊田工業所
　設計施工グループ）
【履行期間】2025 年（令和 7 年）6 月 25 日～
　　2027 年（令和 9 年）3 月 31 日
【問合せ先】福山市建設局土木部港湾河川課
　　電話 084-928-1260

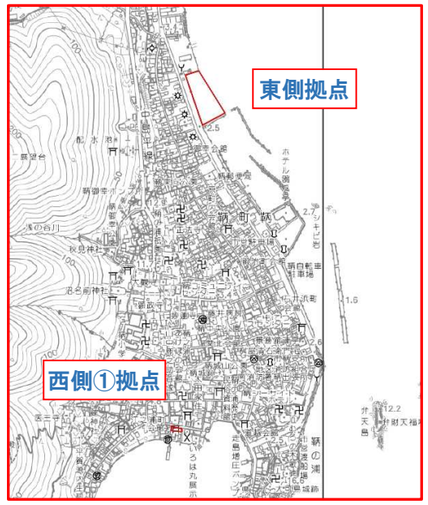

道路の再美装化工事について【福山市 道路整備課】

美装化された道路について、老朽化によるガタツキや破損が生じているため、道路の再美装化工事を行います。

工事期間中は、一時通行止め等の規制が伴います。皆様に御迷惑をおかけしますが、ご理解とご協力をよろしくお願いします。

【工 事 名】道路舗装工事（鞆 52 号線・6-1）
【施工業者】八興建設（株）（水呑町）
【工　　期】2025 年（令和7年）8月 18 日
　　～2025 年（令和7年）9月 30 日（予定）
【問合せ先】福山市建設局土木部道路整備課
　　電話 084-928-1081

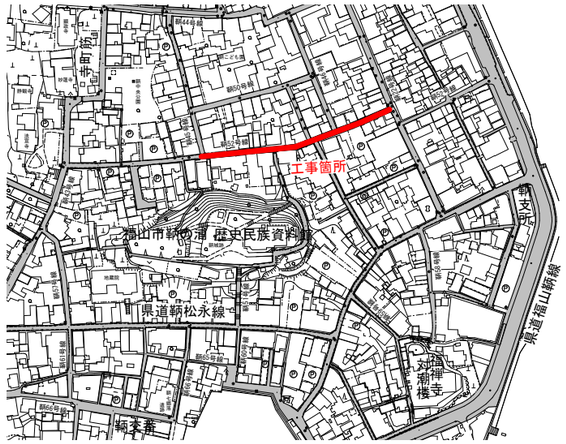

※「むろのき通信」は、広島県ホームページ【 https://www.pref.hiroshima.lg.jp/soshiki/217/muronoki.html 】、福山市ホームページ【 https://www.city.fukuyama.hiroshima.jp/soshiki/kowankasen/ 】にも掲載しています。