網引小学校①

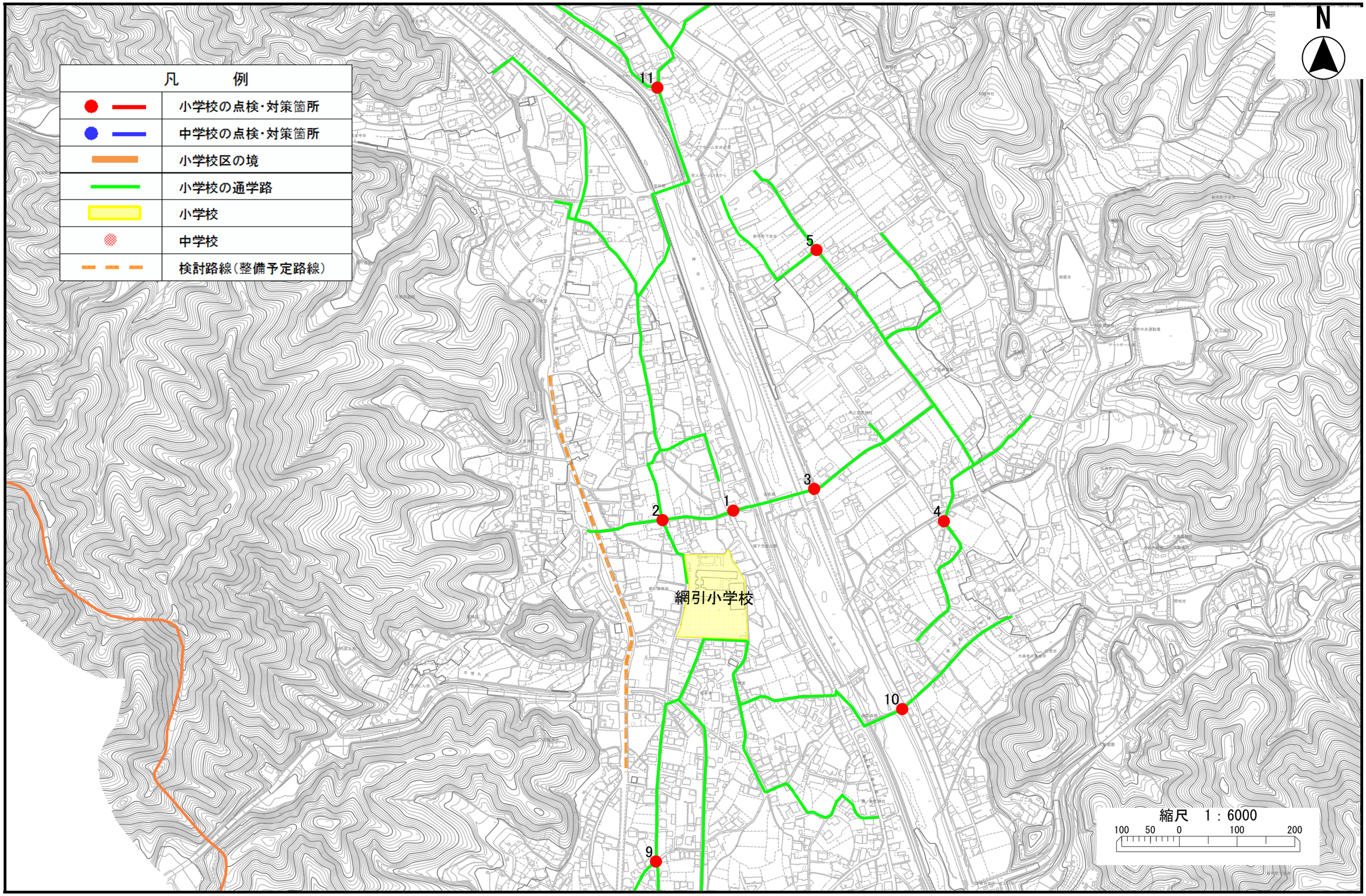
凡　例
小学校の点検・対策箇所
中学校の点検・対策箇所
小学校区の境
小学校の通学路
小学校
中学校
検討路線（整備予定路線）
N
11
5
3
1
2
4
10
9
網引小学校
縮尺　1：6000
100　50　0　100　200

網引小学校②

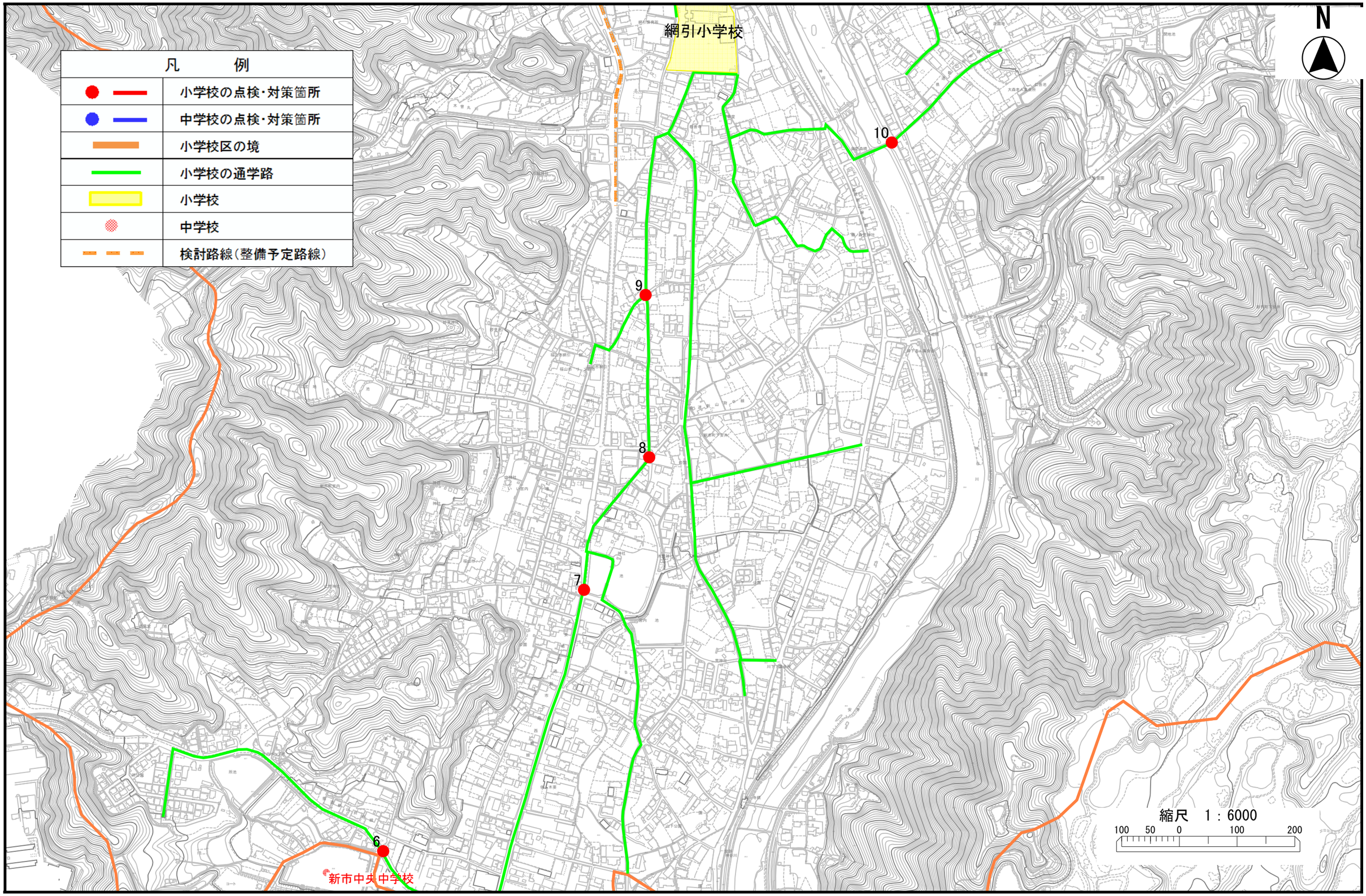
凡　例
小学校の点検・対策箇所
中学校の点検・対策箇所
小学校区の境
小学校の通学路
小学校
中学校
検討路線（整備予定路線）
網引小学校
10
9
8
7
6
新市中央中学校
N
縮尺　1：6000
100　50　0　100　200

学校名	位置図番号	通学路点検年度	危険内容	通学路対策予定内容/できない理由	対策状況ステータス	備考
網引	1	2024	交通量の多い信号機の横断歩道のカーブミラーが古く確認ができない。横断歩道・停止線が消えかけており、安全面の不安がある。	【警察】対応完了 横断歩道の修復 【市】 カーブミラー、カラー舗装検討	一部対応完了	
網引	2	2024	停止線、横断歩道が消えかかっている。	【警察】 横断歩道の修復 【市】 外側線の修復	全て対応完了	
網引	3	2024	停止線が消えかけている。同交差点での歩行者用標示が消えている。	【市】 ドット線等の修復 【学校・地域】 ストップマーク修復	対策内容決定	
網引	4	2024	通学路上の車に対する警告標示がなく接触事故の恐れがある。	【市】 交差点カラー舗装	検討中	
網引	5	2024	通学路での溝へ落下しそうな箇所があり危険。	【市】 転落防止柵の設置	検討中	
網引	6	2024	横断しようと待っているが、止まってもらえない。	【警察】 横断歩道の修復 【県】 路面標示（横断注意）の設置	全て対応完了	

学校名	位置図番号	通学路点検年度	危険内容	通学路対策予定内容/できない理由	対策状況ステータス	備考
網引	7	2024	停止線、止まれ標示、横断歩道が消えている。走行車が目視できず危険。	【警察】対応完了 横断歩道の修復 規制標示（一時停止）の修復 【市】 カーブミラー更新	一部対応完了	
網引	8	2024	道路両側面の白線が消えている。注意喚起標示が消えている。	【県】 外側線の修復	全て対応完了	
網引	9	2024	現在、家を新築中で完成後は見通しが悪くなり、車から児童が見えにくい。	【市】 カーブミラー設置	検討中	
網引	10	2024	道路標示が消えかかっていて見えにくい。	【警察】 横断歩道の修復 路面標示（ダイヤマーク）の修復	全て対応完了	
網引	11	2024	歩道に水たまりができる。	【市】 路面等舗装補修	全て対応完了	