駅家北小学校①

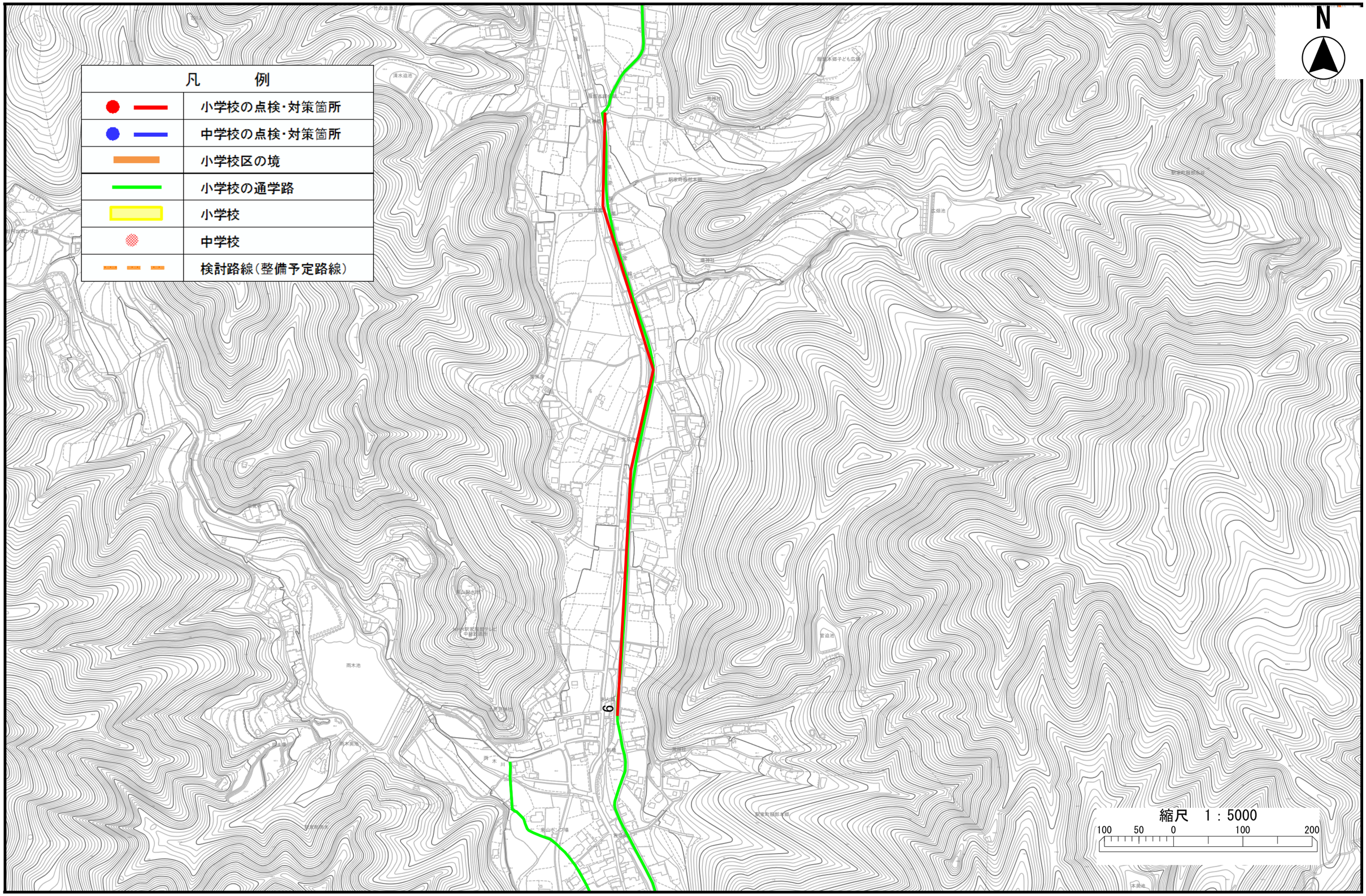
凡　　例
小学校の点検・対策箇所
中学校の点検・対策箇所
小学校区の境
小学校の通学路
小学校
中学校
検討路線（整備予定路線）
N
縮尺　1：5000
100　50　0　100　200
6

駅家北小学校②

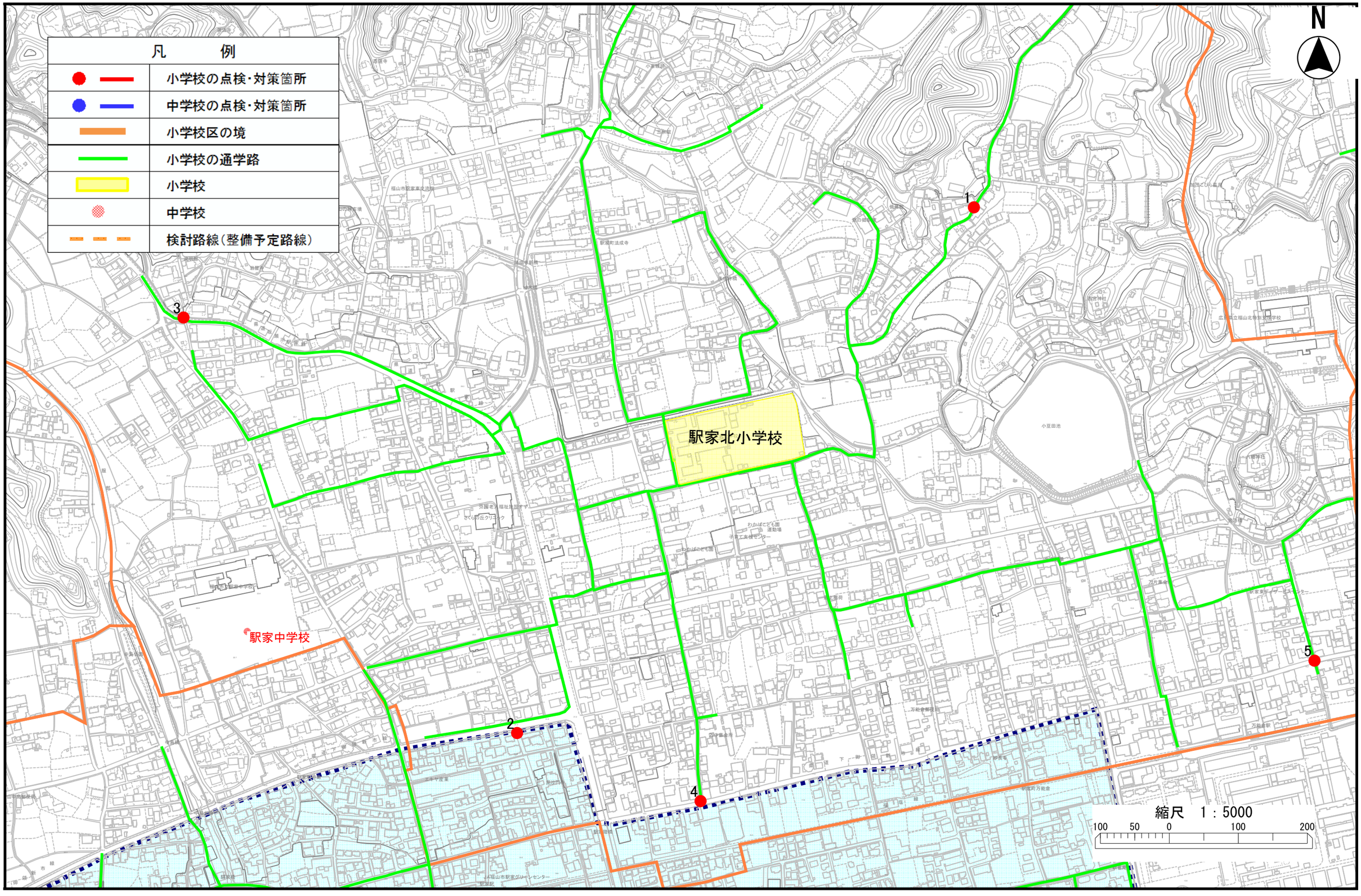
凡　例
小学校の点検・対策箇所
中学校の点検・対策箇所
小学校区の境
小学校の通学路
小学校
中学校
検討路線（整備予定路線）
N
駅家北小学校
駅家中学校
1
2
3
4
5
縮尺　1：5000
100　50　0　100　200

学校名	位置図番号	通学路点検年度	危険内容	通学路対策予定内容/できない理由	対策状況ステータス	備考
駅家北	1	2024	民家の瓦が落ちそうになっていて危ない。	【市】 住宅課より所有者へ指導 【学校・地域】 児童生徒への交通安全教育	全て対応完了	
駅家北	2	2024	道路マークが薄くなっており、看板の文字もはっきりとは読めない。	【警察】対応完了 規制標示（一時停止）の修復 【市】 ドット線の修復	一部対応完了	
駅家北	3	2024	服部大池から降りてくる県道と川との間の転落防止柵が不十分。管理のためか途切れている箇所が多数あり、転落の危険がある。また、歩道のブロックが一部浮いているところがある。	【県】 転落防止柵開口部へチェーン設置検討 歩車道境界ブロック修繕（完了）	一部対応完了	
駅家北	4	2024	横断歩道が消えかかっている。	【警察】 横断歩道の修復	全て対応完了	

学校名	位置図番号	通学路点検年度	危険内容	通学路対策予定内容/できない理由	対策状況ステータス	備考
駅家北	5	2024	万能倉駅の北東の交差点が分かりづらく、登校時間帯は交通量も多いため危険。	【県・市】 対策検討	検討中	
駅家北	6	2014	ガードレールが、河川側に部分的にしか設置されていない。また、山側に歩道がなく、歩行時大変危険である。 ガードレールの未設置部分を設置するようにすることと、山側については、用水路の所に転落防止柵を設置する。	【県】 ガードレールの設置（約40m） →ガードレールの設置が完了したため，今後は転落防止柵を設置していく	対策内容決定	2014年度(平成26年度)からの継続[2022点検箇所番号11] 県道 坂瀬川駅家線 横断歩道は引き直し済み 【県】 転落防止柵の設置については，ガードレールが全区間完了した後に検討する→河川側のガードレール設置済み（R5.8時点）