幕山小学校

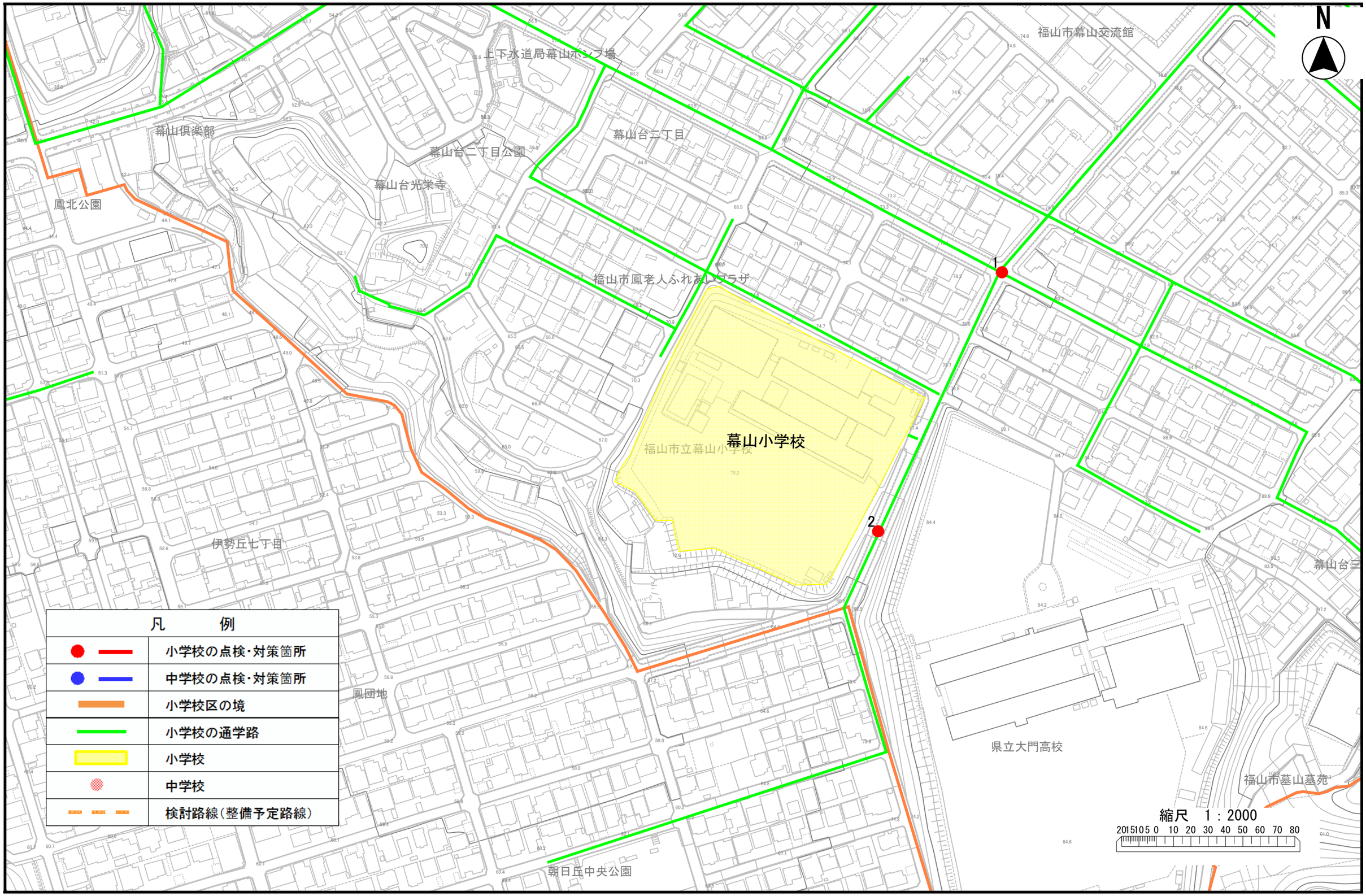
N
幕山小学校
福山市立幕山小学校
1
2
幕山俱楽部
鳳北公園
幕山台光栄寺
幕山台二丁目公園
上下水道局幕山ポンプ場
幕山台二丁目
福山市鳳老人ふれあいプラザ
福山市幕山交流館
伊勢丘七丁目
鳳団地
朝日丘中央公園
県立大門高校
福山市墓山墓苑
幕山台三
凡　例
小学校の点検･対策箇所
中学校の点検･対策箇所
小学校区の境
小学校の通学路
小学校
中学校
検討路線（整備予定路線）
縮尺　1：2000
20 15 10 5 0 10 20 30 40 50 60 70 80

学校名	位置図番号	通学路点検年度	危険内容	通学路対策予定内容/できない理由	対策状況ステータス	備考
幕山	1	2024	児童の登下校時の交通量が多く、横断の際に危険を感じる。	【警察】 横断歩道の修復	全て対応完了	
幕山	2	2024	児童の登下校時の交通量が多く、横断の際に危険を感じる。横断歩道を渡る児童を停止線で待ってくれていた車を後続車が追い越していき、横断中の児童と接触しそうになった。	【警察】 横断歩道の修復 停止線の修復	全て対応完了	