御野小学校①

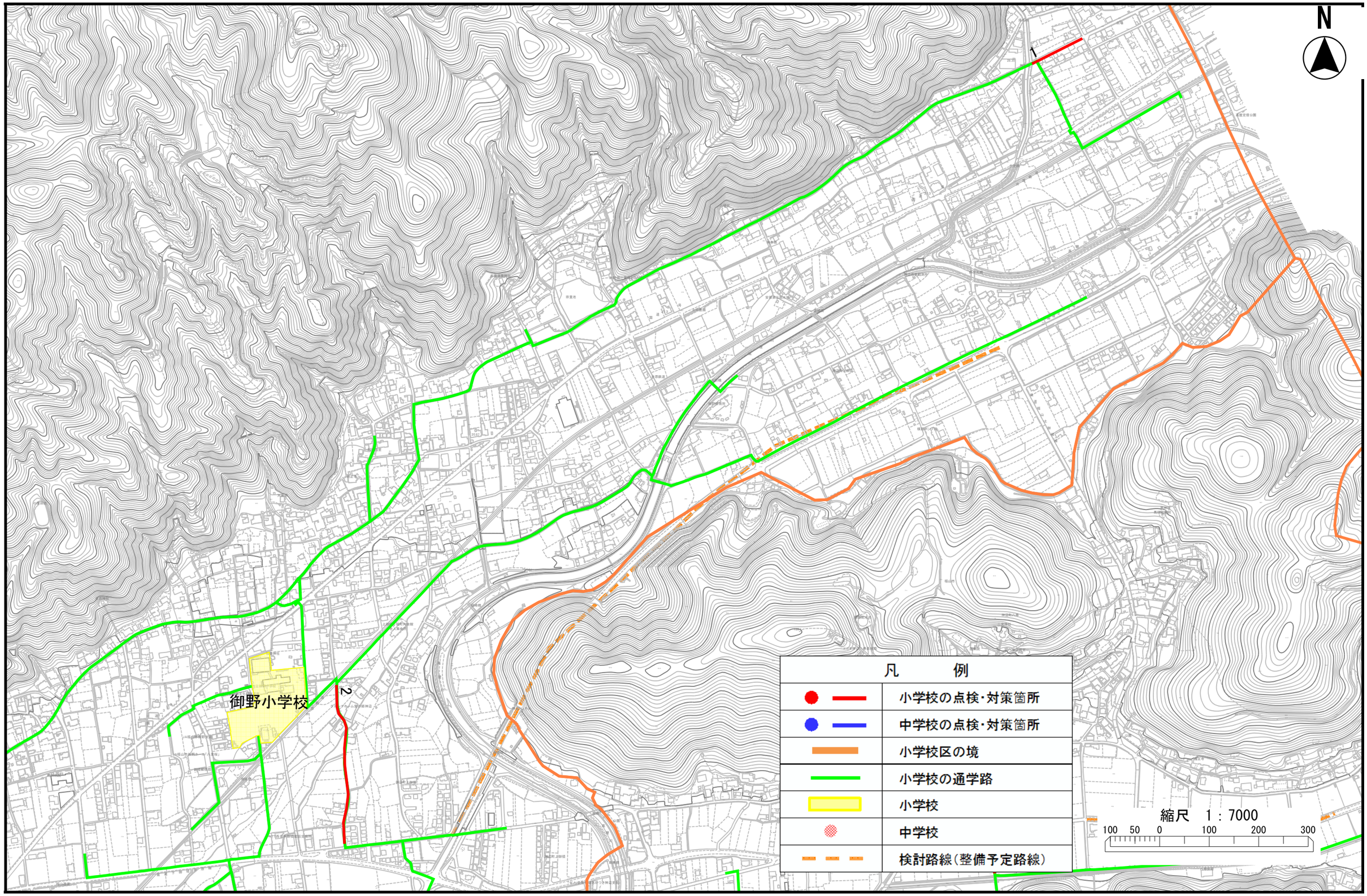
N
1
2
御野小学校
凡　例
小学校の点検･対策箇所
中学校の点検･対策箇所
小学校区の境
小学校の通学路
小学校
中学校
検討路線（整備予定路線）
縮尺　1：7000
100 50 0 100 200 300

御野小学校②

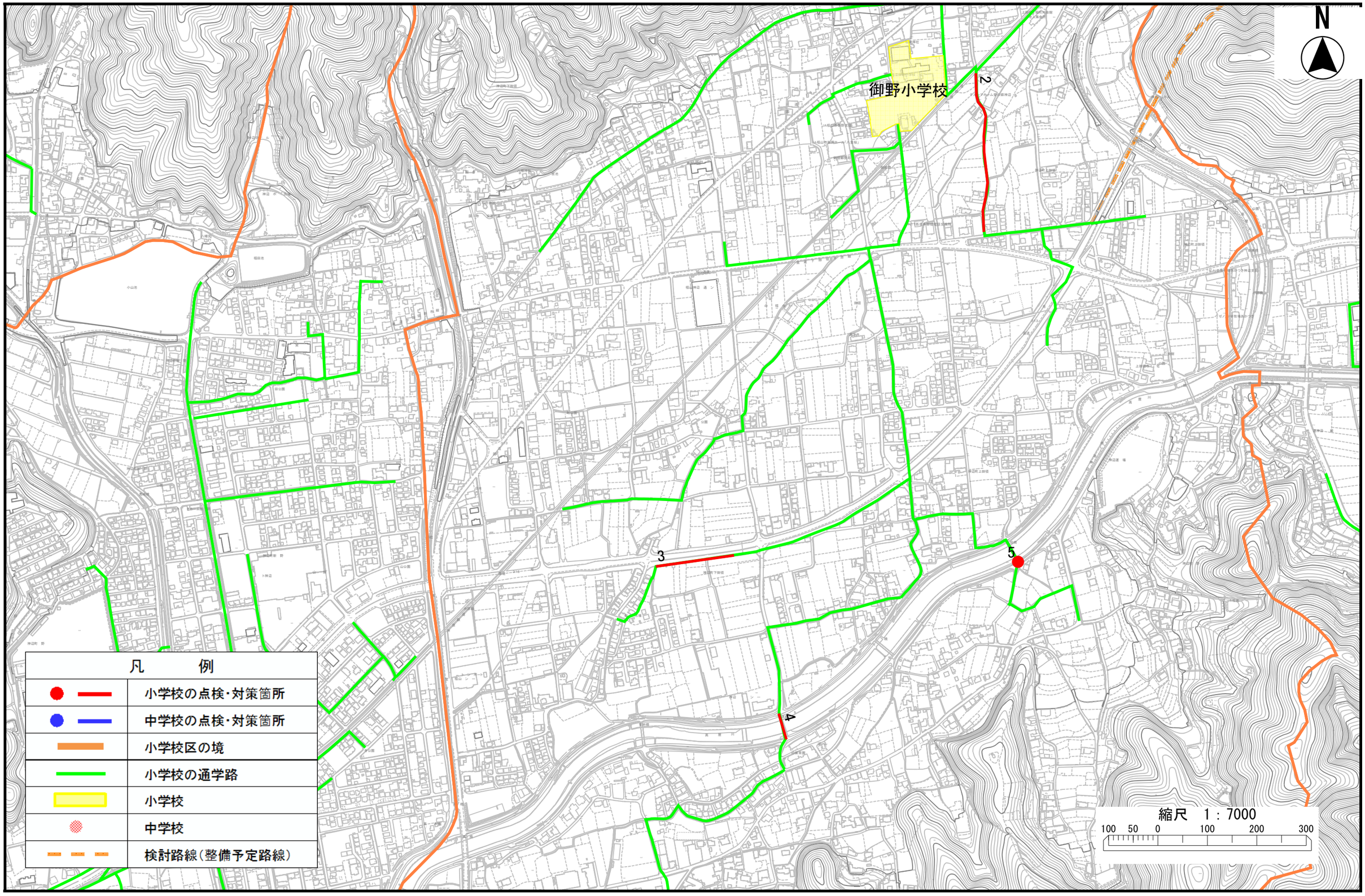
N
御野小学校
2
3
4
5
凡　　例
小学校の点検･対策箇所
中学校の点検･対策箇所
小学校区の境
小学校の通学路
小学校
中学校
検討路線（整備予定路線）
縮尺　1：7000
100 50 0 100 200 300

学校名	位置図番号	通学路点検年度	危険内容	通学路対策予定内容/できない理由	対策状況ステータス	備考
御野	1	2024	交差点で車が速度を落とさず通る為危険。	【市】 路面標示（児童注意等）の設置	全て対応完了	
御野	2	2024	側溝や田畑が多く、転落の危険性がある。	【市】 外側線の新設	全て対応完了	
御野	3	2024	今年4月に登校中の児童が転落し負傷した。	【学校・地域】 児童生徒への交通安全教育	対策内容決定	
御野	4	2024	土手を渡る2か所が車のスピードが速く危険。	【市】 交差点マーク設置 路面標示設置	全て対応完了	
御野	5	2024	土手を通る車の交通量が多く、スピードを出して通る為危険。	【警察】 交通規制（通行禁止）新設検討（地域の合意形成後） 【市】対応完了 区画線の設置 【学校・地域】 交通規制について合意形成	一部対応完了	