柳津小学校

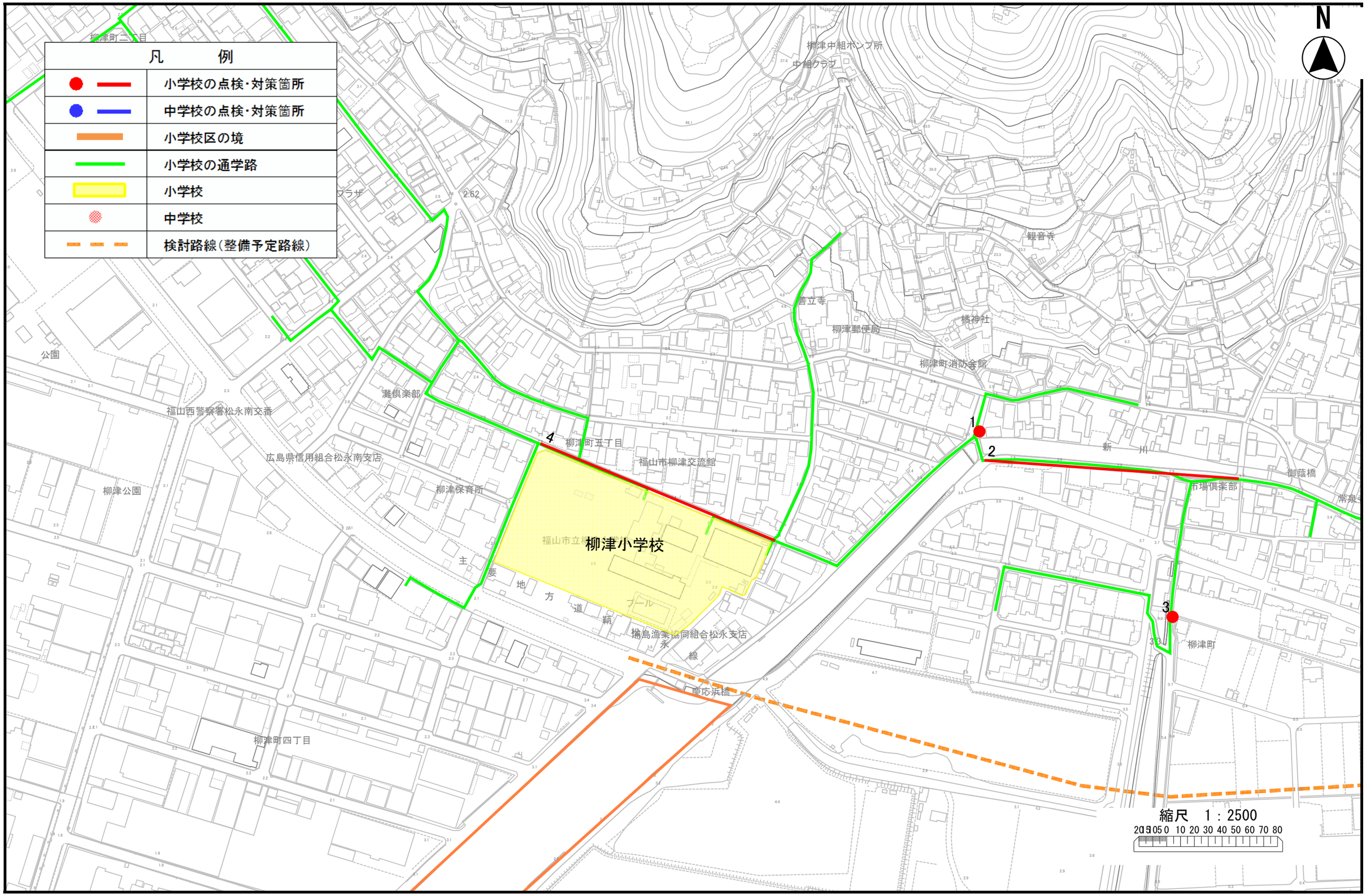

凡　例
小学校の点検・対策箇所
中学校の点検・対策箇所
小学校区の境
小学校の通学路
小学校
中学校
検討路線（整備予定路線）
N
柳津小学校
福山市立柳津小学校
柳津町五丁目
柳津町四丁目
柳津町
柳津中組ポンプ所
中組クラブ
観音寺
善立寺
柳津郵便局
橘神社
柳津町消防会館
新川
御蔭橋
市場倶楽部
常泉寺
公園
柳津公園
福山西警察署松永南交番
広島県信用組合松永南支店
柳津保育所
福山市柳津交流館
主要地方道鞆永線
プール
慶応浜橋
縮尺　1：2500

学校名	位置図番号	通学路点検年度	危険内容	通学路対策予定内容/できない理由	対策状況ステータス	備考
柳津	1	2024	通学路のわきに、ふたのない深い穴がある。落下の危険がある。	【市】対応完了 ラバーポール設置 【学校・地域】対応完了 児童生徒への交通安全教育	全て対応完了	
柳津	2	2024	登校時間帯の一方通行が守られず、逆走車が多く、危険。	【警察】対応完了 取締りの強化 【学校・地域】 電柱への通学路看板設置	一部対応完了	
柳津	3	2024	深い水路に落下する危険がある。	【市】対応完了 転落防止柵の設置 【学校・地域】対応完了 児童生徒への交通安全教育	全て対応完了	
柳津	4	2025	離合ができないぐらいの狭い道幅で、白線が消えて見えにくいため、歩道と車道の区別がつきにくく、児童の登下校の際に危険がある。	【市】 外側線の引き直し	全て対応完了	