大谷台小学校

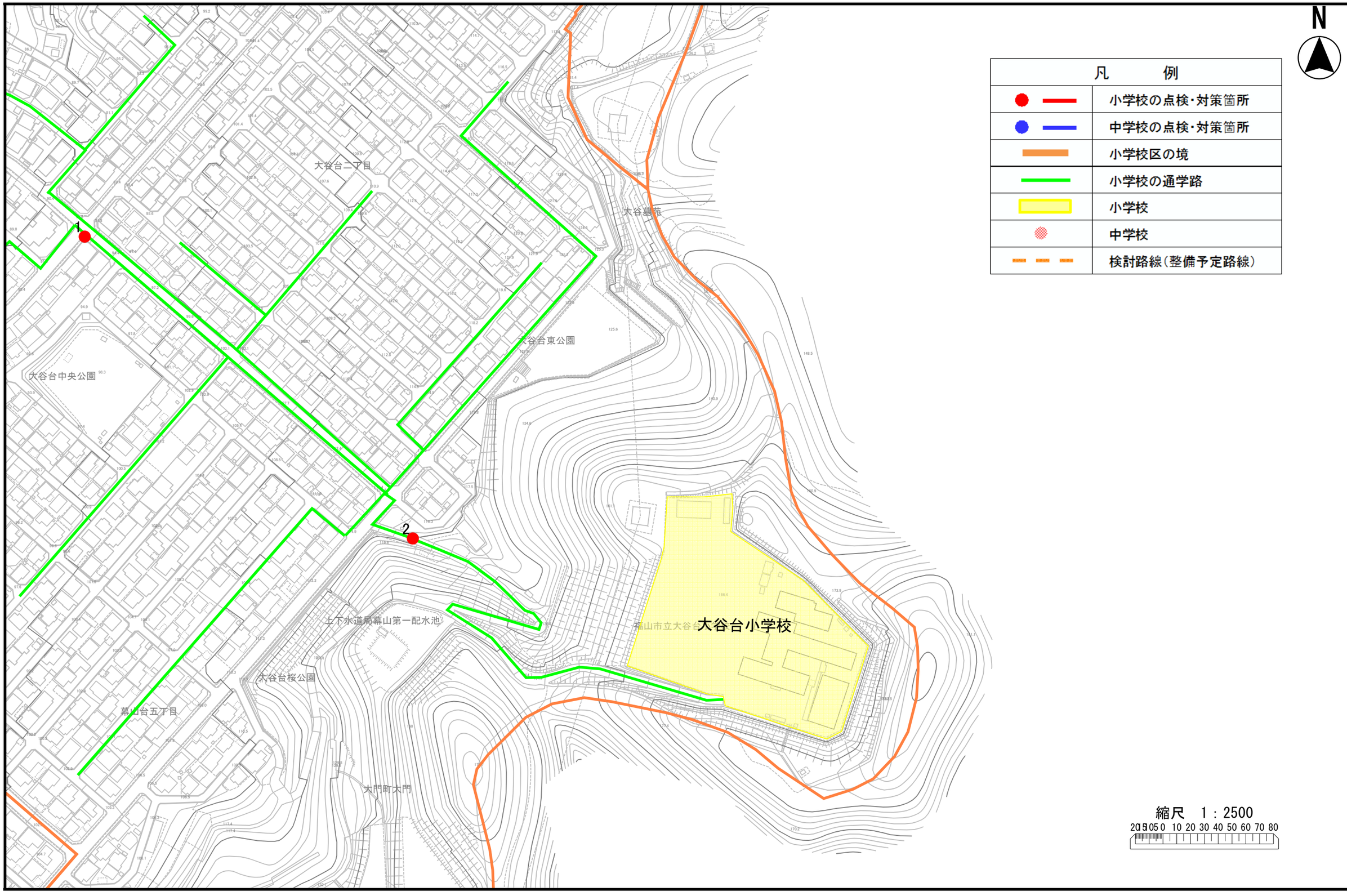

N

凡　　例	
	小学校の点検・対策箇所
	中学校の点検・対策箇所
	小学校区の境
	小学校の通学路
	小学校
	中学校
	検討路線（整備予定路線）

縮尺　1：2500

20 15 10 5 0 10 20 30 40 50 60 70 80

学校名	位置図番号	通学路点検年度	危険内容	通学路対策予定内容/できない理由	対策状況ステータス	備考
大谷台	1	2024	空き家のひさしが朽ちて落下する危険がある。管理している人が誰か分からない。	【市】 土木管理課が調査・指導	対策内容決定	
大谷台	2	2024	坂道のコンクリートに段差ができており、下校時（坂道を下りる時）に児童がつまずき転ぶことがある。	【市】 施設課が看板の設置 →路面の修繕に変更	全て対応完了	