2014年度（平成26年度）福山市通学路合同点検実施箇所一覧表及び箇所図（2016年12月末現在）

【西深津小学校】

番号	点検番号	学校名	路線名	通学路の状況・危険の内容	事業主体・対策内容	対策済	備考
1	53-183-1	西深津	市道 西深津10号線	交通量が多い。	【市】 区画線（外側線）（減速破線） （減速文字）		【市】対策実施済み 【警察】横断歩道実施不能
2	53-183-2	西深津	市道 三吉西深津幹線	交通量が多い。	【市】 路面標示（横断児童有り）	○	
3	53-183-3	西深津	市道 西深津東深津3号線	交通量が多い。見通しが悪い。	【市】 区画線（外側線） 【警察】 標示の更新（横断歩道）（停止線） （予告マーク）	○	
4	53-183-4	西深津	里道	市営住宅の取り壊し工事が予定されており，通学路の変更が必要。	【学校・地域等】 通学路の変更	○	
5	53-183-5	西深津		道が狭く，交通量が多いので危険を感じる。	【学校・地域等】 通学路看板の設置	○	

西深津小学校

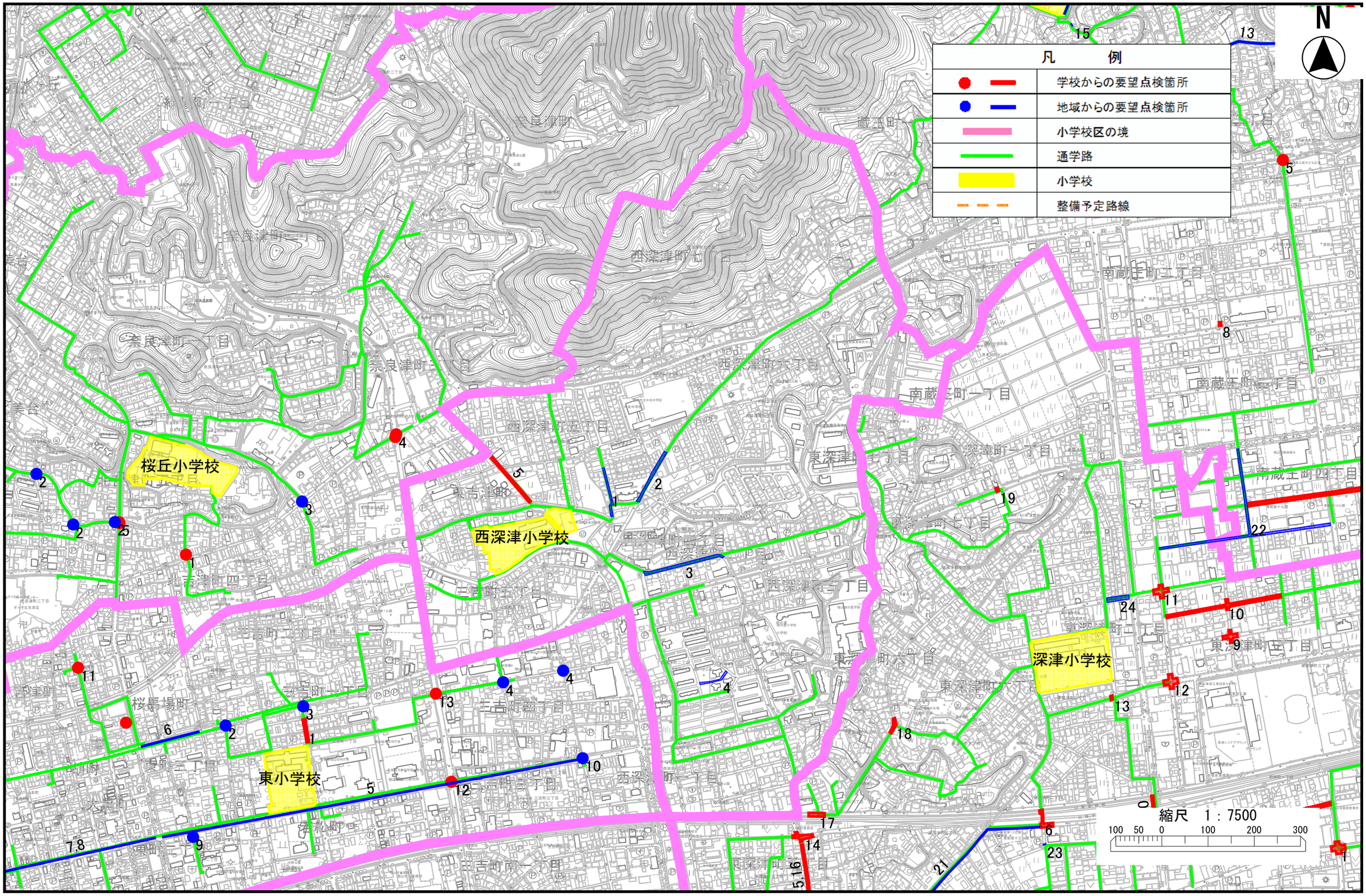
凡　例
学校からの要望点検箇所
地域からの要望点検箇所
小学校区の境
通学路
小学校
整備予定路線
N
桜丘小学校
西深津小学校
東小学校
深津小学校
縮尺　1：7500
100 50 0 100 200 300