2014年度（平成26年度）福山市通学路合同点検実施箇所一覧表及び箇所図（2016年12月末現在）

【緑丘小学校】

番号	点検番号	学校名	路線名	通学路の状況・危険の内容	事業主体・対策内容	対策済	備考
1	50-1	緑丘	市道 東深津春日幹線	見通しが悪い。車がスピードを出す。	【市】 区画線（カラーリング）	○	
2	50-177-2	緑丘	里道	未舗装で小石が多く，雨が降ると滑りやすい。	【市】 舗装	○	
3	50-177-3	緑丘	市道 伊勢丘引野北2号線	下り坂のカーブとなっており防護柵がない。	【市】 道路改良工事 転落防止柵の設置		【市】対策着手中 2016年度内対策完了予定

緑丘小学校

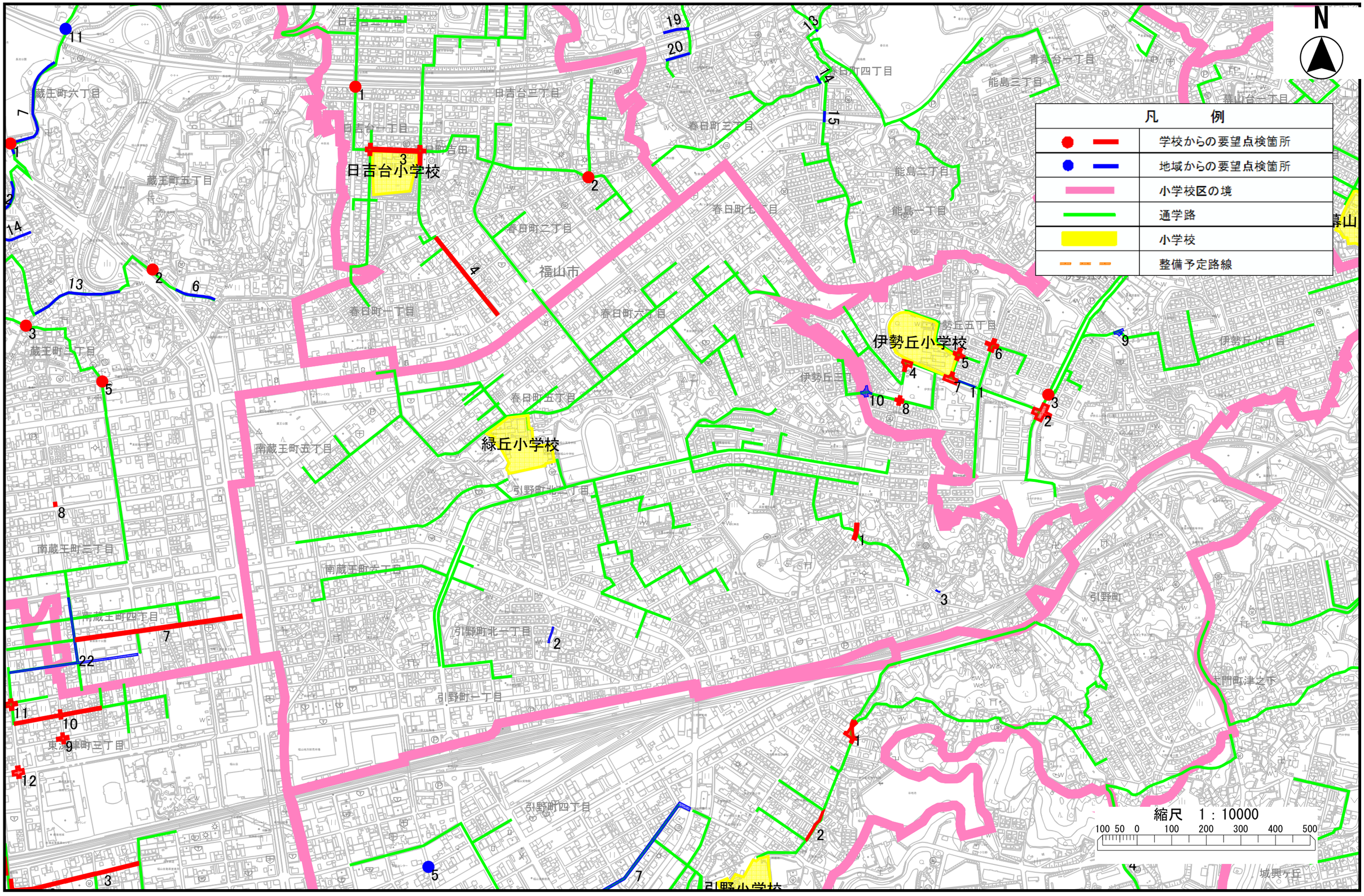
凡　例
学校からの要望点検箇所
地域からの要望点検箇所
小学校区の境
通学路
小学校
整備予定路線
N
縮尺　1：10000
100 50 0 100 200 300 400 500
日吉台小学校
緑丘小学校
伊勢丘小学校
引野小学校
福山市
蔵王町六丁目
蔵王町五丁目
蔵王町二丁目
日吉台三丁目
日吉台二丁目
春日町四丁目
春日町三丁目
春日町七丁目
春日町二丁目
春日町一丁目
春日町六丁目
春日町五丁目
能島三丁目
能島二丁目
能島一丁目
青葉台一丁目
伊勢丘五丁目
伊勢丘三丁目
南蔵王町五丁目
南蔵王町三丁目
南蔵王町六丁目
南蔵王町四丁目
引野町北一丁目
引野町一丁目
引野町四丁目
引野町
東川津町三丁目
城興ケ丘